

Bilan de l'exploitation du saumon au Québec en 2023



Coordination et rédaction

Cette publication a été réalisée par la Direction principale de l'expertise sur la faune aquatique du ministère de l'Environnement, de la Lutte contre les changements climatiques, de la Faune et des Parcs (MELCCFP). Elle a été produite par la Direction des communications du MELCCFP.

Renseignements

Téléphone : 418 521-3830
1 800 561-1616 (sans frais)

Formulaire : www.environnement.gouv.qc.ca/formulaires/renseignements.asp

Internet : www.environnement.gouv.qc.ca

Photo de couverture : [MELCCFP]

Dépôt légal – 2024

Bibliothèque et Archives nationales du Québec

ISBN : 978-2-550-97331-7 (PDF)

Tous droits réservés pour tous les pays.

© Gouvernement du Québec – 2024

Réalisation

Direction principale de l'expertise sur la faune aquatique

Directions régionales de la gestion de la faune

Édition

Vanessa Cauchon, technicienne Direction principale de l'expertise sur la faune aquatique

Rédaction

Julien April, biologiste Direction principale de l'expertise sur la faune aquatique

Vanessa Cauchon, technicienne Direction principale de l'expertise sur la faune aquatique

Maxime Guérard, biologiste Direction principale de l'expertise sur la faune aquatique

Coordination en région

Valérie Bujold, biologiste Direction de la gestion de la faune de la Gaspésie—Îles-de-la-Madeleine

Olivier Flamand, technicien Direction de la gestion de la faune du Saguenay—Lac-Saint-Jean

Nicolas Gagné, biologiste Direction de la gestion de la faune de la Côte-Nord

Karine Gagnon, biologiste Direction de la gestion de la faune du Saguenay—Lac-Saint-Jean

Nicolas Harnois, technicien Direction de la gestion de la faune de la Gaspésie—Îles-de-la-Madeleine

Émile Langevin, technicien Direction de la gestion de la faune de la Capitale-Nationale—Chaudière-Appalaches

Vanessa Laplante, technicienne Direction de la gestion de la faune de la Côte-Nord

Maylinda Leclerc-Tremblay, technicienne Direction de la gestion de la faune du Nord-du-Québec

Véronique Nadeau, biologiste Direction de la gestion de la faune du Nord-du-Québec

Anne-Marie Pelletier, biologiste Direction de la gestion de la faune du Bas-Saint-Laurent

Karen Savard, technicienne Direction de la gestion de la faune du Bas-Saint-Laurent

Présentation

Contexte

Avec ses saumons d'une taille record et ses magnifiques rivières, le Québec offre une qualité de pêche exceptionnelle, pour le plus grand bonheur des adeptes de la pêche d'ici et d'ailleurs. Afin d'assurer la conservation et la mise en valeur du saumon atlantique dans une perspective de développement durable, le ministère de l'Environnement, de la Lutte contre les changements climatiques, de la Faune et des Parcs (MELCCFP) effectue un suivi rigoureux de l'abondance et de l'exploitation de cette espèce dans les rivières du Québec. Alors que les résultats d'études ciblées sont présentés dans divers rapports scientifiques, le présent document fournit une synthèse des données disponibles sur l'abondance des saumons atlantiques adultes et des activités de pêche associées à cette espèce au Québec de 1984 à 2023.

Le Québec compte pas moins de 114 cours d'eau officiellement désignés comme des rivières à saumon. La pêche à cette espèce se pratique dans environ les deux tiers de ces rivières et tributaires, répartis en 11 zones salmonicoles. Les zones Q1 à Q4 sont situées au sud du fleuve Saint-Laurent, tandis que les zones Q5 à Q9 se trouvent sur sa rive nord. L'île d'Anticosti constitue la zone Q10, et l'Ungava, la zone Q11.

La Loi sur la conservation et la mise en valeur de la faune (RLRQ, chapitre C-61.1) stipule que la conservation des stocks reproducteurs doit d'abord être assurée avant de permettre leur exploitation selon la priorité d'allocation suivante : la pêche à des fins alimentaires, rituelles et sociales, la pêche sportive et la pêche commerciale. Devant la baisse généralisée des stocks de saumons en Amérique du Nord, la pêche commerciale du saumon a été définitivement interdite au Québec en 2000. La ressource est maintenant partagée entre deux groupes : les Premières Nations et les pêcheurs sportifs.

Comme il est prévu dans le Plan de gestion du saumon atlantique 2016 du MELCCFP, des seuils de conservation permettent de classer les populations de saumons dans trois catégories, soit la zone critique, la zone de prudence et la zone saine (mffp.gouv.qc.ca/faune/peche/pdf/plan_gestion_saumon.pdf). Les deux premiers seuils de conservation, soit le seuil optimal et le seuil démographique, sont établis pour chaque rivière. Le troisième seuil de conservation est basé sur des considérations d'ordre génétique et ne change pas d'une population à l'autre. Il s'agit du seuil de conservation génétique, fixé à 200 saumons adultes par rivière. En plus de ces seuils de conservation, une cible de gestion, située à un niveau d'abondance égal ou supérieur au seuil de conservation optimal, détermine la possibilité ou non de récolter un certain nombre de grands saumons au cours de la saison sur les rivières classées dans la zone saine.

Bilan 2023

La pêche a été permise sur 75 cours d'eau et 5 tributaires en 2023. La récolte de grands saumons a été autorisée durant une partie de la saison sur les quatre rivières suivantes : Saint-Jean (Gaspé), York, Dartmouth et Madeleine. Les pêcheurs sur les rivières Causapscal, Moisie, Saint-Jean (Côte-Nord) et Natashquan pouvaient conserver un grand saumon tout au long de la saison. La rétention de grands saumons était également autorisée sur les quatre rivières du Nord-du-Québec. Sur 56 rivières et tributaires, seule la récolte de petits saumons a été permise, obligeant les pêcheurs à remettre à l'eau tous les grands saumons tout au long de la saison. Cependant, le faible nombre de petits saumons observé en rivière en début de saison a obligé le MELCCFP à apporter une modification réglementaire, effective à partir du 3 août, sur 11 rivières de la Haute-Côte-Nord, de la Capitale-Nationale et du Saguenay-Lac-Saint-Jean, obligeant les pêcheurs à remettre à l'eau les petits saumons. Comme la remise à l'eau des grands saumons était déjà obligatoire sur les rivières visées par cette modification réglementaire, cette dernière impliquait la remise à l'eau de tout saumon capturé à la pêche sportive. La remise à l'eau de tous les saumons, petits ou grands, était déjà obligatoire sur 12 autres rivières.

En 2023, dans les 33 rivières du Québec qui ont fait l'objet de dénombrements, 19 758 saumons adultes ont été observés. Les captures totales par la pêche sportive se chiffrent à 14 950 saumons, dont 12 259 ont été remis à l'eau (82 %). Parmi les saumons pris et gardés, 1 792 étaient des petits (67 %) et 899 étaient des grands (33 %). Le succès de pêche moyen, ajusté afin d'inclure les remises à l'eau, s'est établi à 0,21 saumon par jour-pêche.

L'année 2023 se caractérise par une baisse de 24 % des montaisons totales, comparativement à la moyenne quinquennale, majoritairement attribuable à la faible abondance de madeleineaux. À ce sujet, les montaisons de madeleineaux ont été de 65 % inférieures à la moyenne, tandis que les retours de rédibermarins ont été inférieurs de 3 % (voir les définitions de *madeleineaux* et de *rédibermarins* plus bas et à la section « Glossaire »). Ces résultats sont issus de l'analyse des 31 rivières où ont été recueillies des données pour chacune des six dernières années. D'autre part, la récolte de petits saumons à la pêche sportive a été de 51 % inférieure à la moyenne quinquennale, tandis que la récolte de grands saumons a diminué de 10 %. Il s'agit, de loin, du plus faible nombre de saumons pris et gardés à la pêche sportive au Québec, étant 37 % inférieur au deuxième nombre parmi les plus faibles, lequel a été enregistré en 2019. Ces résultats sont en partie dus aux faibles retours de petits saumons dans nos rivières et aux mesures réglementaires qui en ont découlé, ainsi qu'aux mesures appliquées depuis 2016 pour assurer la protection des grands saumons, constitués majoritairement de femelles. Le nombre de remises à l'eau déclarées a été, quant à lui, supérieur de 5 % à la moyenne quinquennale. La fréquentation des rivières à saumon s'est chiffrée à 70 938 jours-pêche en 2023, ce qui correspond à la moyenne des cinq dernières années. Parallèlement à cela, la vente de permis en 2023 a été supérieure de 5 % à la moyenne du nombre de permis vendus annuellement durant les cinq années précédentes.

L'année 2023 a été marquée par des débits qui ont fortement varié au cours de la saison et selon la région. Le début de saison sur les rivières au nord du fleuve Saint-Laurent et sur celles du Bas-Saint-Laurent a été caractérisé par des niveaux d'eau faibles et des températures relativement chaudes, alors qu'en Gaspésie les conditions de pêche ont été plutôt favorables. Par ailleurs, la rivière Saint-Jean (Saguenay), faisant l'objet d'un projet expérimental de gestion de la pêche au saumon en période de température d'eau critique, a été fermée du 8 au 10 juillet (<https://www.quebec.ca/agriculture-environnement-et-ressources-naturelles/faune/gestion-faune-habitats-fauniques/gestion-especes-fauniques/plans-gestion/saumon-atlantique/projet-experimental-conditions-thermiques-rivieres>). Par la suite, plusieurs épisodes de crue sont survenus en juillet, en août et à la fin de septembre dans la majorité des régions du Québec à l'exception de la Basse-Côte-Nord, où le niveau d'eau des rivières est demeuré sous les normales saisonnières jusqu'au début de septembre. Ces conditions d'eau haute n'ont pas permis de dénombrer les saumons dans plusieurs rivières. Par ailleurs, plusieurs feux de forêt ont sévi dans les régions au nord du fleuve en 2023, plus particulièrement dans les zones Q6, Q7 et Q8, où il y a eu une interdiction de circuler en forêt du 4 au 9 juin. Cette situation a entraîné des répercussions sur l'exploitation du saumon sur les rivières, en particulier sur la rivière Moisie où l'une des pourvoiries a été complètement détruite par les flammes.

La comparaison des données obtenues depuis la mise en œuvre du Plan de gestion du saumon atlantique 2016-2026 (de 2016 à 2023) avec la moyenne des cinq années précédentes (de 2011 à 2015) permet d'apprécier l'effet des nouvelles modalités de pêche sur la conservation et la valorisation de l'espèce. On constate ainsi que les mesures mises de l'avant dans le Plan de gestion ont contribué à réduire de 59 % la récolte de grands saumons, tout en permettant une augmentation de plus de 9 % de la fréquentation des rivières par les pêcheurs.

Les données d'exploitation et d'abondance sont présentées de façon détaillée sous forme de tableaux et de figures à l'échelle du Québec et par zone salmonicole. Les statistiques par région et par rivière ont également été regroupées en annexe.

Précisions sur les données

Le Ministère considère depuis 2015 un taux de mortalité de 7 % à la suite d'une remise à l'eau. En effet, bien que la remise à l'eau constitue une méthode efficace pour favoriser la conservation de l'espèce et la pérennité de la pêche sportive, il importe de prendre en considération le taux de mortalité des poissons remis à l'eau afin d'éviter de surestimer le nombre d'œufs déposés en rivière. Pour chacune des rivières visées, ces taux de mortalité estimés sont comptabilisés dans la colonne « Retrait » du tableau présenté en annexe.

Bien que les pêcheurs soient encouragés à déclarer leurs remises à l'eau, cette pratique ne fait pas l'objet d'un enregistrement obligatoire. Les statistiques dont le Ministère dispose à ce sujet sont obtenues grâce à la bonne volonté des adeptes de la pêche et à la comptabilisation de statistiques par les gestionnaires de rivières à saumon. Celles-ci représentent donc un nombre minimal de remises à l'eau. Le Ministère encourage certes les pêcheurs à déclarer leurs remises à l'eau, et ce, pour la saine gestion de l'espèce et la mise en valeur d'une pêche au saumon de qualité.

Précisons également que l'expression « captures sportives », au sens où on l'utilise dans ce bilan et telle qu'elle est décrite à la section « Glossaire », n'inclut pas les remises à l'eau. L'expression « captures totales », quant à elle, prend en considération les remises à l'eau. Il en est de même pour le terme « succès », qui ne comprend pas les remises à l'eau, alors que l'expression « succès ajusté » les comprend, donnant ainsi une image fidèle de la qualité de la pêche sur les rivières à saumon du Québec.

À des fins de gestion de la pêche sportive, les saumons adultes sont classés en deux catégories de taille, soit les petits saumons (de moins de 63 cm à la fourche) et les grands (de 63 cm et plus à la fourche). Les petits saumons correspondent généralement à des individus ayant passé un hiver en mer (madeleineaux), alors que les grands ont habituellement passé plus d'un hiver en mer (rédiBERmarins). Ainsi, les captures sportives de saumons de moins de 63 cm apparaissent dans la colonne « Petit » et celles de saumons de 63 cm et plus figurent dans la colonne « Grand ».

Néanmoins, des analyses approfondies, telles que des lectures d'âge, permettent de déterminer qu'un certain nombre de petits saumons (de moins de 63 cm) sont en fait des rédiBERmarins et que certains grands saumons (de 63 cm et plus) sont en fait des madeleineaux. De manière générale, dans les rivières du Québec, les rédiBERmarins comptent une proportion plus élevée de femelles que les madeleineaux, et leur fécondité relative (le nombre d'œufs produits par kilogramme) diffère. Pour cette raison, il importe de faire la distinction entre les petits saumons et les madeleineaux, ainsi qu'entre les grands saumons et les rédiBERmarins, pour ne pas introduire de biais dans le calcul du nombre d'œufs déposés. Ainsi, dans le souci d'utiliser les meilleures données disponibles, il a été convenu, lorsque possible, de se baser sur la réalité biologique (madeleineaux, rédiBERmarins) plutôt que sur la terminologie réglementaire (petits, grands saumons) pour déterminer les montaisons de chacun des segments de population, le nombre de reproducteurs en rivière, le nombre d'œufs déposés et le degré d'atteinte des seuils de conservation. Cette situation s'applique plus particulièrement aux rivières de l'île d'Anticosti, où il est connu que les individus mesurant entre 58 et 63 cm, considérés comme de petits saumons aux fins de gestion de la pêche, sont généralement des rédiBERmarins sur le plan biologique. Des ajustements de cette nature sont également apportés sur les rivières faisant l'objet d'un suivi particulier, comme par exemple sur les rivières de la Trinité et Saint-Jean (Gaspé).

Liste des tableaux

Tableau 1	Statistiques de la pêche sportive au saumon par rivière en 2023
Tableau 2	Évolution des captures sportives et des captures totales, y compris les remises à l'eau, au Québec, de 1984 à 2023
Tableau 3	Sommaire des pêches alimentaires, rituelles et sociales dans le Bas-Saint-Laurent et en Gaspésie
Tableau 4	Sommaire des pêches alimentaires, rituelles et sociales sur la rive nord du Saint-Laurent
Tableau 5	Sommaire de l'exploitation de 1984 à 2023 au Québec
Tableau 6	Sommaire de l'exploitation de 1984 à 2023 - Zone salmonicole Q1
Tableau 7	Sommaire de l'exploitation de 1984 à 2023 - Zone salmonicole Q2
Tableau 8	Sommaire de l'exploitation de 1984 à 2023 - Zone salmonicole Q3
Tableau 9	Sommaire de l'exploitation de 1984 à 2023 - Zones salmonicoles Q1, Q2 et Q3
Tableau 10	Sommaire de l'exploitation de 1984 à 2023 - Zone salmonicole Q5
Tableau 11	Sommaire de l'exploitation de 1984 à 2023 - Zone salmonicole Q6
Tableau 12	Sommaire de l'exploitation de 1984 à 2023 - Zone salmonicole Q7
Tableau 13	Sommaire de l'exploitation de 1984 à 2023 - Zone salmonicole Q8
Tableau 14	Sommaire de l'exploitation de 1984 à 2023 - Zone salmonicole Q9
Tableau 15	Sommaire de l'exploitation de 1984 à 2023 - Zones salmonicoles Q5, Q6, Q7, Q8 et Q9
Tableau 16	Sommaire de l'exploitation de 1984 à 2023 - Zone salmonicole Q10
Tableau 17	Sommaire de l'exploitation de 1984 à 2023 - Zone salmonicole Q11
Tableau 18	Liste des ensemencements en 2023

Liste des figures

- Figure 1** Évolution de l'exploitation par les pêches sportives, alimentaires, rituelles et sociales et commerciales au Québec
- Figure 2** Évolution des captures sportives par région au Québec
- Figure 3** Évolution des captures sportives, y compris les remises à l'eau, par région au Québec
- Figure 4** Évolution du nombre de captures sportives et de jours-pêche dans le Bas-Saint-Laurent et en Gaspésie
- Figure 5** Évolution du nombre de captures sportives et de remises à l'eau dans le Bas-Saint-Laurent et en Gaspésie
- Figure 6** Évolution du nombre de reproducteurs et du dépôt d'œufs dans les rivières du Bas-Saint-Laurent et de la Gaspésie pour lesquelles les données sont disponibles
- Figure 7** Évolution du nombre de captures sportives et de jours-pêche dans la région de Québec
- Figure 8** Évolution du nombre de captures sportives et de remises à l'eau dans la région de Québec
- Figure 9** Évolution du nombre de captures sportives et de jours-pêche dans la région du Saguenay
- Figure 10** Évolution du nombre de captures sportives et de remises à l'eau dans la région du Saguenay
- Figure 11** Évolution du nombre de captures sportives et de jours-pêche dans la région de la Haute-Côte-Nord
- Figure 12** Évolution du nombre de captures sportives et de remises à l'eau dans la région de la Haute-Côte-Nord
- Figure 13** Évolution du nombre de captures sportives et de jours-pêche sur la rive nord du Saint-Laurent
- Figure 14** Évolution du nombre de captures sportives et de remises à l'eau sur la rive nord du Saint-Laurent
- Figure 15** Évolution du nombre de reproducteurs et du dépôt d'œufs dans les rivières de la rive nord du Saint-Laurent pour lesquelles les données sont disponibles
- Figure 16** Évolution du nombre de captures sportives et de jours-pêche à l'île d'Anticosti
- Figure 17** Évolution du nombre de captures sportives et de remises à l'eau à l'île d'Anticosti

Annexe

Statistiques d'exploitation sportive par rivière

<u>ZONE</u>	<u>NUMÉRO</u>	<u>NOM DE LA RIVIÈRE</u>
Q1. Baie des Chaleurs		
<i>(Pages 72 à 87)</i>	01080000	Bonaventure
	01090000	Petite rivière Cascapédia
	01100000	Cascapédia
	01120000	Nouvelle
	01150000	Matapédia
	01151000	Causapscal
	01162000	Kedgwick
	01163000	Patapédia
Q2. Péninsule de la Gaspésie		
<i>(Pages 88 à 111)</i>	01010000	Grande Rivière
	01020000	Du Petit Pabos
	01030000	Du Grand Pabos
	01040000	Du Grand Pabos Ouest
	01050000	Port-Daniel du Milieu
	01060000	Petite rivière Port-Daniel
	01180000	Port-Daniel Nord
	01440000	De l'Anse à la Barbe
	02010000	Malbaie (Gaspésie)
	02030000	Saint-Jean
	02040000	York
	02060000	Dartmouth
Q3. Bas-Saint-Laurent et rive nord de la Gaspésie		
<i>(Pages 112 à 129)</i>	02080000	Madeleine
	02090000	De Mont-Louis
	02140000	Sainte-Anne
	02150000	Cap-Chat
	02160000	Matane
	02190000	Mitis
	02200000	Rimouski
	02220000	Sud-Ouest
	02270000	Ouelle

Q5. Région de Québec*(Pages 130 à 135)*

05080000 Jacques-Cartier
05130000 Du Gouffre
05150000 Malbaie (Charlevoix)

Q6. Région du Saguenay*(Pages 136 à 145)*

06010000 Petit Saguenay
06020000 Saint-Jean
06070000 À Mars
06280000 Sainte-Marguerite
06281000 Sainte-Marguerite Nord-Est

Q7. Haute-Côte-Nord*(Pages 146 à 168)*

07020000 Des Escoumins
07060000 Laval
07070000 Betsiamites
07120000 Aux Anglais
07130000 Franquelin
07140000 Godbout
07150000 De la Trinité
07160000 Petite rivière de la Trinité
07170000 Pentecôte
07190000 Aux Rochers
07840000 Mistassini
07900000 *Du Calumet*

Q8. Moyenne-Côte-Nord*(Pages 169 à 201)*

07230000 Moisie
07270000 Pigou
07280000 Au Bouleau
07320000 Sheldrake
07340000 Jupitagon
07350000 Magpie
07360000 Saint-Jean (Moyenne-Côte-Nord)
07370000 Mingan
07380000 Romaine
07400000 De la Corneille
07410000 Piashti
07430000 Watshishou
07440000 Petite rivière Watshishou
07460000 Nabisipi
07470000 Aguanus

07490000 Natashquan
07250000 *Matamec*

Q9. Basse-Côte-Nord

(Pages 202 à 242)

07500000 Kégaska
07510000 Musquaro
07520000 Musquanousse
07530000 Washicoutai
07540000 Olomane
07560000 Étamamiou
07570001 Nétagamiou
07580000 Du Gros Mécatina
07590000 Véco
07600000 Kécarpoui
07610000 Saint-Augustin
07611000 Saint-Augustin Nord-Ouest
07620000 Coxipi
07630000 Chécatica
07640000 Napetipi
07650000 Du Vieux Fort
07660000 Saint-Paul
07670000 Du ruisseau des Belles Amours
07680000 Brador Est
07C30000 Du ruisseau au Saumon
07550000 *Coacoachou*
07570000 *Du Petit Mécatina*

Q10. Île d'Anticosti

(Pages 243 à 292)

13060000 Petite rivière de la Loutre
13100000 Bell
13120000 Du ruisseau Box
13130000 Dauphiné
13140000 De la Chaloupe
13150000 Petite rivière de la Chaloupe
13170000 Maccan
13180000 Ferrée
13190000 Du ruisseau Martin
13210000 Du Pavillon
13230000 Aux Plats
13240000 Chicotte
13260000 Galiote
13270000 Brick
13290000 Jupiter

13320000 À la Loutre
13340000 Aux Cailloux
13350000 Sainte-Marie
13370000 Bec-Scie
13520000 À l'Huile
13580000 MacDonald
13610000 À la Patate
13650000 Vauréal
13730000 Aux Saumons
13800000 Du Renard

Q11. Ungava

(Pages 293 à 302)

10270000 Aux Feuilles
10350000 Koksoak
10400000 À la Baleine
10480000 George
10000000 Autres rivières

Glossaire

Alevin :	Juvenile d'âge 0+ qui n'a pas encore développé les marques caractéristiques des tacons. Par extension, le terme désigne tous les juvéniles d'âge 0+.
Capture sportive :	Saumon qui est capturé et conservé. Ce terme ne s'applique donc pas au saumon remis à l'eau.
Capture totale :	Saumon qui est capturé à la pêche sportive, qu'il soit conservé ou remis à l'eau.
Grand saumon :	Un grand saumon correspond à un individu dont la longueur à la fourche est égale ou supérieure à la taille réglementaire de 63 cm. Dans ce document, le terme <i>grand saumon</i> , qui fait référence à sa taille selon la réglementation permise, est utilisé pour tout ce qui a trait aux captures sportives et aux remises à l'eau.
Jour-pêche :	Un jour-pêche représente une journée ou une partie de journée de pêche sur une rivière (peu importe le nombre d'heures consacrées à l'activité).
Madeleineau (Mad.) :	Un madeleineau correspond à un saumon qui revient dans une rivière pour se reproduire une première fois après avoir passé un seul hiver en mer et qui, de manière générale, a une longueur à la fourche inférieure à 63 cm. Dans ce document, le terme <i>madeleineau</i> , qui fait référence au cycle de vie du saumon, est utilisé pour tout ce qui a trait au calcul du nombre de reproducteurs et du nombre d'œufs déposés en rivière.
Montaison :	Nombre de saumons qui reviennent à la rivière à la suite d'un séjour en mer.
Œufs déposés :	Estimation du nombre d'œufs déposés sur les frayères par les reproducteurs.
Petit saumon :	Un petit saumon correspond à un individu dont la longueur à la fourche est inférieure à la taille réglementaire de 63 cm. Dans ce document, le terme <i>petit saumon</i> , qui fait référence à sa taille selon la réglementation permise, est utilisé pour tout ce qui a trait aux captures sportives et aux remises à l'eau.
Prélèvement :	Somme des captures sportives et des retraits.
Rédibermarin (rédi.) :	Un rédibermarin correspond à un saumon qui a passé plus d'un hiver en mer et qui, de manière générale, a une longueur à la fourche égale ou supérieure à 63 cm. Dans ce document, le terme <i>rédibermarin</i> , qui fait référence au cycle de vie du saumon, est utilisé pour tout ce qui a trait au calcul du nombre de reproducteurs et du nombre d'œufs déposés en rivière.
Remise à l'eau :	Saumon capturé à la pêche sportive et remis à l'eau vivant.
Reproducteur :	Saumon adulte revenu à la rivière et présent au moment du frai.
Retrait :	Saumon adulte retiré de la rivière autrement que par la pêche sportive.
Seuil de conservation :	Nombre minimal d'œufs nécessaires pour atteindre un niveau d'abondance qui permet l'exploitation optimale de la ressource à long terme.

Smolt ou saumoneau :	Saumon juvénile qui amorce sa première migration vers la mer.
Succès :	Total des captures sportives divisé par le nombre de jours-pêche.
Succès ajusté :	Total des captures sportives et des remises à l'eau divisé par le nombre de jours-pêche.
Tacon ou juvénile :	Jeune saumon qui est toujours demeuré dans une rivière depuis sa naissance. Lorsqu'on veut spécifier son âge, on utilise les termes <i>tacon 0+</i> , <i>tacon 1+</i> , <i>tacon 2+</i> , etc., pour désigner des poissons à leur première, deuxième, etc., année de vie.
Taux d'exploitation :	Pourcentage des saumons en montaison qui sont capturés par la pêche sportive.

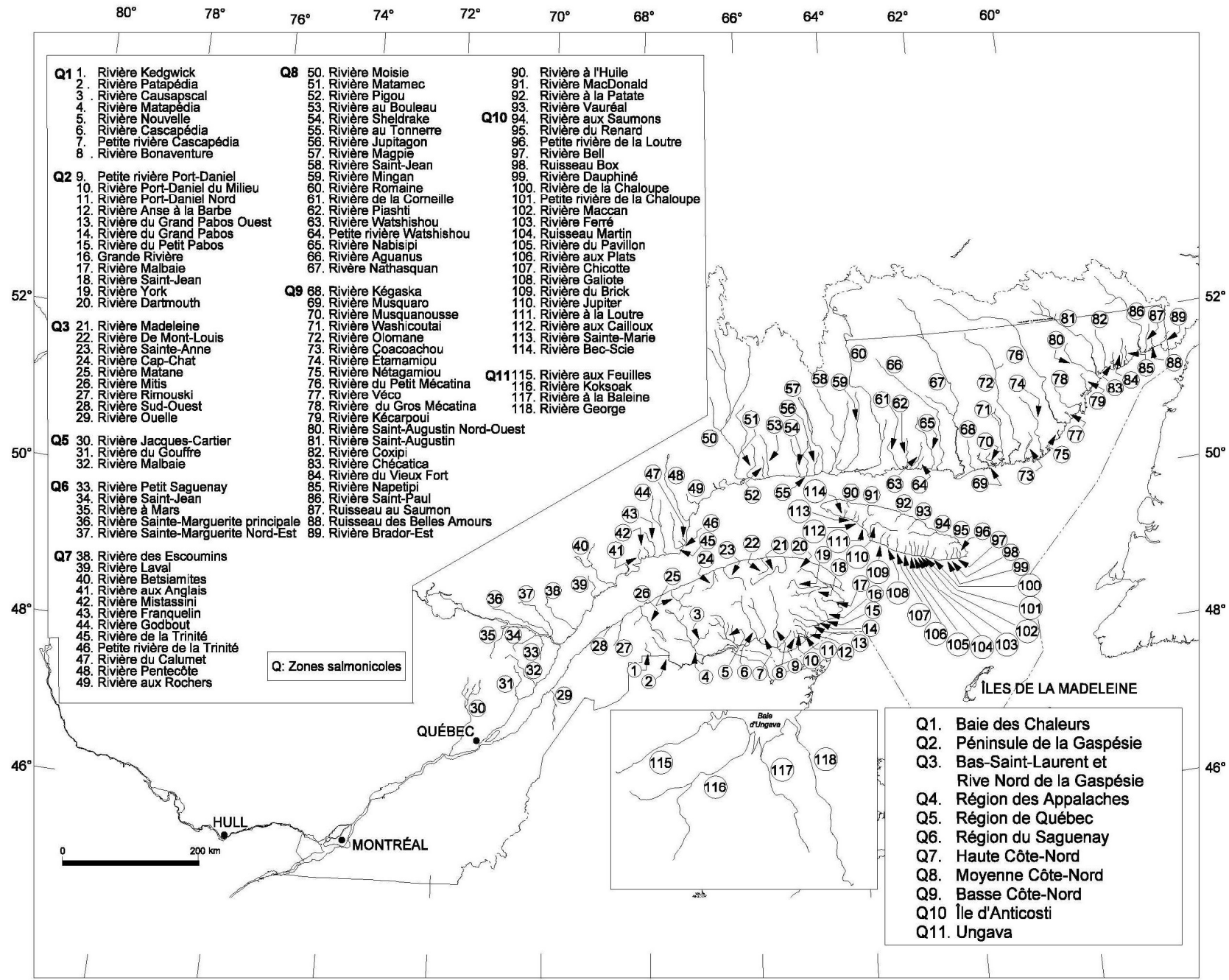

- Q1** 1. Rivière Kedgwick
 2. Rivière Patapédia
 3. Rivière Causapsal
 4. Rivière Matapédia
 5. Rivière Nouvelle
 6. Rivière Cascapédia
 7. Petite rivière Cascapédia
 8. Rivière Bonaventure

- Q2** 9. Petite rivière Port-Daniel
 10. Rivière Port-Daniel du Millieu
 11. Rivière Port-Daniel Nord
 12. Rivière Anse à la Barbe
 13. Rivière du Grand Pabos Ouest
 14. Rivière du Grand Pabos
 15. Rivière du Petit Pabos
 16. Grande Rivière
 17. Rivière Malbaie
 18. Rivière Saint-Jean
 19. Rivière York
 20. Rivière Dartmouth

- Q3** 21. Rivière Madeleine
 22. Rivière De Mont-Louis
 23. Rivière Sainte-Anne
 24. Rivière Cap-Chat
 25. Rivière Matane
 26. Rivière Mitis
 27. Rivière Rimouski
 28. Rivière Sud-Ouest
 29. Rivière Ouelle

- Q5** 30. Rivière Jacques-Cartier
 31. Rivière du Gouffre
 32. Rivière Malbaie

- Q6** 33. Rivière Petit Saguenay
 34. Rivière Saint-Jean
 35. Rivière à Mars
 36. Rivière Sainte-Marguerite principale
 37. Rivière Sainte-Marguerite Nord-Est

- Q7** 38. Rivière des Escoumins
 39. Rivière Laval
 40. Rivière Betsiamites
 41. Rivière aux Anglais
 42. Rivière Mistassini
 43. Rivière Franquelin
 44. Rivière Godbout
 45. Rivière de la Trinité
 46. Petite rivière de la Trinité
 47. Rivière du Calumet
 48. Rivière Pentecôte
 49. Rivière aux Rochers

- Q8** 50. Rivière Moisie
 51. Rivière Matamec
 52. Rivière Pigou
 53. Rivière au Bouleau
 54. Rivière Sheldrake
 55. Rivière au Tonnerre
 56. Rivière Jupitagon
 57. Rivière Magpie
 58. Rivière Saint-Jean
 59. Rivière Mingan
 60. Rivière Romaine
 61. Rivière de la Corneille
 62. Rivière Piashti
 63. Rivière Watshishou
 64. Petite rivière Watshishou
 65. Rivière Nabisipi
 66. Rivière Aguanus
 67. Rivière Nathasquan

- Q9** 68. Rivière Kégaska
 69. Rivière Musquaro
 70. Rivière Musquanousse
 71. Rivière Washicoutai
 72. Rivière Olomane
 73. Rivière Coacoachou
 74. Rivière Étamamiou
 75. Rivière Nétagamioi
 76. Rivière du Petit Mécatina
 77. Rivière Véco
 78. Rivière du Gros Mécatina
 79. Rivière Kécarpoui
 80. Rivière Saint-Augustin Nord-Ouest
 81. Rivière Saint-Augustin
 82. Rivière Coxipi
 83. Rivière Chécatca
 84. Rivière du Vieux Fort
 85. Rivière Napetipi
 86. Rivière Saint-Paul
 87. Ruisseau au Saumon
 88. Ruisseau des Belles Amours
 89. Rivière Brador-Est

- Q10** 90. Rivière à l'Huile
 91. Rivière MacDonald
 92. Rivière à la Patate
 93. Rivière Vatréal
 94. Rivière aux Saumons
 95. Rivière du Renard
 96. Petite rivière de la Loutre
 97. Rivière Bell
 98. Ruisseau Box
 99. Rivière Dauphiné
 100. Rivière de la Chaloupe
 101. Petite rivière de la Chaloupe
 102. Rivière Maccan
 103. Rivière Ferré
 104. Ruisseau Martin
 105. Rivière du Pavillon
 106. Rivière aux Plats
 107. Rivière Chicotte
 108. Rivière Galiotte
 109. Rivière du Brick
 110. Rivière Jupiter
 111. Rivière à la Loutre
 112. Rivière aux Cailloux
 113. Rivière Sainte-Marie
 114. Rivière Bec-Scie

- Q11** 115. Rivière aux Feuilles
 116. Rivière Koksoak
 117. Rivière à la Baleine
 118. Rivière George

Q: Zones salmonicoles

- Q1. Baie des Chaleurs
 Q2. Péninsule de la Gaspésie
 Q3. Bas-Saint-Laurent et Rive Nord de la Gaspésie
 Q4. Région des Appalaches
 Q5. Région de Québec
 Q6. Région du Saguenay
 Q7. Haute Côte-Nord
 Q8. Moyenne Côte-Nord
 Q9. Basse Côte-Nord
 Q10. Île d'Anticosti
 Q11. Ungava

Tableaux

Tableau 1. Statistiques de la pêche sportive au saumon par rivière en 2023

<i>Nom rivière</i>	<i>Captures sportives</i>			<i>Effort jours-pêche</i>	<i>Succès (cap./j-p) à l'eau</i>	<i>Remises à l'eau</i>	<i>Succès Ajusté¹</i>
	<i>Petit</i>	<i>Grand</i>	<i>Total</i>				
Bonaventure	140	0	140	9 372	0,01	1 328	0,16
Cascapédia	0	0	0	7 005	0,00	2 050	0,29
Causapscal	7	53	60	383	0,16	79	0,36
Kedgwick	0	0	0	143	0,00	0	0,00
Matapédia	175	0	175	6 994	0,03	581	0,11
Nouvelle	5	0	5	1 218	0,00	97	0,08
Patapédia	38	0	38	703	0,05	90	0,18
Petite rivière Cascapédia	8	0	8	2 454	0,00	462	0,19
Total Q1	373	53	426	28 272	0,02	4 687	0,18
Dartmouth	17	20	37	1 551	0,02	172	0,13
Du Grand Pabos	1	0	1	379	0,00	75	0,20
Du Grand Pabos Ouest	4	0	4	251	0,02	30	0,14
Du Petit Pabos	0	0	0	269	0,00	37	0,14
Grande Rivière	60	0	60	1 421	0,04	429	0,34
Malbaie	0	0	0			0	
Petite rivière Port-Daniel*							
Port-Daniel Nord	24	0	24	212	0,11	37	0,29
Saint-Jean	58	17	75	1 941	0,04	727	0,41
York	80	49	129	5 643	0,02	479	0,11
Total Q2	244	86	330	11 667	0,03	1 986	0,20
Cap-Chat	20	0	20	1 331	0,02	134	0,12
De Mont-Louis*							
Madeleine	45	37	82	1 975	0,04	202	0,14
Matane	151	0	151	6 010	0,03	244	0,07
Mitis	55	0	55	3 139	0,02	207	0,08
Ouelle*							
Rimouski	19	0	19	1 020	0,02	72	0,09
Sainte-Anne	22	0	22	1 971	0,01	355	0,19
Sud-Ouest*							
Total Q3	312	37	349	15 446	0,02	1 214	0,10
Du Gouffre	7	0	7	1 916	0,00	345	0,18
Jacques-Cartier*							
Malbaie (Charlevoix)	5	0	5	1 859	0,00	215	0,12
Total Q5	12	0	12	3 775	0,00	560	0,15
À Mars	0	0	0	881	0,00	37	0,04
Petit Saguenay							
Sainte-Marguerite	0	0	0	1 583	0,00	62	0,04
Sainte-Marguerite Nord-Est	0	0	0	399	0,00	115	0,29
Saint-Jean	0	0	0	418	0,00	22	0,05
Total Q6	0	0	0	3 281	0,00	236	0,07
Aux Anglais*							
Aux Rochers	3	0	3	804	0,00	87	0,11
Betsiamites*							
De la Trinité	0	0	0	518	0,00	19	0,04
Des Escoumins	1	0	1	721	0,00	39	0,06
Du Calumet*							

<i>Nom rivière</i>	<i>Captures sportives</i>			<i>Effort jours-pêche</i>	<i>Succès (cap./j-p) à l'eau</i>	<i>Remises à l'eau</i>	<i>Succès Ajusté¹</i>
	<i>Petit</i>	<i>Grand</i>	<i>Total</i>				
Franquelin*							
Godbout	12	0	12	722	0,02	127	0,19
Laval	0	0	0	52	0,00	2	0,04
Mistassini*							
Pentecôte	0	0	0	111	0,00	42	0,38
Petite rivière de la Trinité*							
Total Q7	16	0	16	2 928	0,01	316	0,11
Aguanus							
Au Bouleau	0	0	0				
De la Corneille	5	0	5	228	0,02	17	0,10
Jupitagon*							
Magpie	0	0	0				
Matamec*							
Mingan							
Moisie	0	7	7	743	0,01	32	0,05
Nabisipi	0	0	0	29	0,00	19	0,66
Natashquan	148	378	526	372	1,41	63	1,58
Petite rivière Watshishou							
Piashti							
Pigou	0	0	0				
Romaine*							
Saint-Jean (Moy. Côte-Nord)	29	35	64	493	0,13	175	0,48
Sheldrake*							
Watshishou	0	0	0	109	0,00	162	1,49
Total Q8	182	420	602	1 974	0,30	468	0,54
Bradour Est	0	0	0				
Chécatica	0	0	0				
Coacoachou							
Coxipi							
Du Gros Mécatina	18	2	20	104	0,19	75	0,91
Du Petit Mécatina							
Du ruisseau au Saumon	1	0	1	7	0,14		
Du ruisseau des Belles Amours	1	0	1	7	0,14		
Du Vieux Fort	25	0	25	195	0,13	142	0,86
Étamamiou	107	0	107	220	0,49	75	0,83
Kécarpoui							
Kégaska	11	0	11	104	0,11	0	0,11
Musquanousse	2	0	2	8	0,25	12	1,75
Musquaro	14	0	14	205	0,07	4	0,09
Napetipi	0	0	0	88	0,00	8	0,09
Nétagamiou							
Olomane							
Saint-Augustin							
Saint-Augustin Nord-Ouest							
Saint-Paul	4	0	4	351	0,01	223	0,65
Véco	0	0	0				
Washicoutai	9	0	9	82	0,11	7	0,20
Total Q9	192	2	194	1 371	0,14	546	0,54
À la Loutre	16	0	16	203	0,08	8	0,12
À la Patate*							
À l'Huile*							
Aux Cailloux*							
Aux Plats*							

16 févr. 2024

<i>Nom rivière</i>	<i>Captures sportives</i>			<i>Effort jours-pêche</i>	<i>Succès (cap./j-p) à l'eau</i>	<i>Remises à l'eau</i>	<i>Succès Ajusté¹</i>
	<i>Petit</i>	<i>Grand</i>	<i>Total</i>				
Aux Saumons	34	0	34	378	0,09	38	0,19
Bec-Scie*							
Bell*							
Chicotte*							
Dauphiné*							
De la Chaloupe	32	0	32	141	0,23	42	0,52
Du Pavillon*							
Du Renard*							
Du ruisseau Box*							
Du ruisseau Martin*							
Ferrée	3	0	3	4	0,75	2	1,25
Galiote*							
Jupiter	112	0	112	524	0,21	241	0,67
Maccan*							
MacDonald*							
Petite rivière de la Chaloupe*							
Petite rivière de la Loutre*							
Sainte-Marie*							
Vauréal*							
Total Q10	197	0	197	1 250	0,16	331	0,42
À la Baleine	126	68	194	188	1,03	292	2,59
Autres rivières							
Aux Feuilles	30	44	74	76	0,97	70	1,89
George	108	189	297	710	0,42	1 553	2,61
Koksoak							
Total Q11	264	301	565	974	0,58	1 915	2,55
Total Québec	1 792	899	2 691	70 938	0,04	12 259	0,21

Note

* : Rivière fermée à la pêche au saumon.

1 : Le succès de pêche ajusté représente le nombre de poissons capturés auquel on ajoute ceux remis à l'eau vivants.

Les rivières du Brick (Q10), depuis 1993, et au Tonnerre (Q8), depuis 1999, n'ont plus le statut de rivière à saumon, alors que les rivières Port-Daniel du Milieu et de l'Anse à la Barbe n'ont jamais eu ce statut.

Étant donné que la remise à l'eau ne fait pas l'objet d'une déclaration obligatoire, les statistiques rapportées à cet effet demeurent un minimum et constituent donc une estimation.

Tableau 2. Évolution des captures sportives et des captures totales, y compris les remises à l'eau, au Québec, de 1984 à 2023

ANNÉE	<i>Gaspésie Q1,2,3</i>		<i>Rive Nord Q5 à Q9</i>		<i>Anticosti Q10</i>		<i>Ungava Q11</i>		<i>Total Québec</i>	
	<i>Capture sportive</i>	<i>Capture totale*</i>	<i>Capture sportive</i>	<i>Capture totale*</i>	<i>Capture sportive</i>	<i>Capture totale*</i>	<i>Capture sportive</i>	<i>Capture totale*</i>	<i>Capture sportive</i>	<i>Capture totale*</i>
1984	4 361		4 504		1 596		1 173		11 634	
1985	4 823		5 731		1 904		1 074		13 532	
1986	6 957		7 370		1 663		1 496		17 486	
1987	6 228		7 076		1 054		2 365		16 723	
1988	9 185		8 511		1 206		2 406		21 308	
1989	7 691		6 628		729		1 759		16 807	
1990	8 198		9 784		863		1 408		20 253	
1991	7 816		7 571		802		985		17 174	
1992	10 561		8 543	8 563	704		377		20 185	20 205
1993	9 645		6 692	6 695	729		414		17 480	17 483
1994	10 683		6 284	6 287	761		411		18 139	18 142
1995	6 199		4 738	5 116	365		494		11 796	12 174
1996	8 598	8 637	6 249	7 616	1 070		392		16 309	17 715
1997	5 917	6 317	5 072	6 067	414	608	426	599	11 829	13 591
1998	5 262	6 297	4 118	5 722	515	652	492	691	10 387	13 362
1999	4 663	6 176	3 421	4 860	257	328	584		8 925	11 948
2000	4 999	7 361	3 895	5 853	391	537	525		9 810	14 276
2001	5 296	7 997	3 336	5 076	333	524	740	1 725	9 705	15 322
2002	5 924	9 221	2 793	4 598	316	401	418	1 003	9 451	15 223
2003	5 356	9 264	3 099	5 926	287	538	620	1 930	9 362	17 658
2004	6 968	10 913	3 095	6 600	162	373	887	2 019	11 112	19 905
2005	4 271	7 621	2 549	4 957	174	314	619	2 288	7 613	15 180
2006	4 896	7 825	2 366	5 003	324	486	460	1 578	8 046	14 892
2007	4 288	6 872	2 195	5 019	281	520	236	931	7 000	13 342

<i>ANNÉE</i>	<i>Gaspésie Q1,2,3</i>		<i>Rive Nord Q5 à Q9</i>		<i>Anticosti Q10</i>		<i>Ungava Q11</i>		<i>Total Québec</i>	
	<i>Capture sportive</i>	<i>Capture totale*</i>	<i>Capture sportive</i>	<i>Capture totale*</i>	<i>Capture sportive</i>	<i>Capture totale*</i>	<i>Capture sportive</i>	<i>Capture totale*</i>	<i>Capture sportive</i>	<i>Capture totale*</i>
2008	6 179	9 749	3 253	8 174	420	736	357	731	10 209	19 390
2009	3 908	7 426	2 154	5 500	220	363	414	678	6 696	13 967
2010	4 965	9 543	2 493	6 392	434	998	481		8 373	17 414
2011	6 880	13 671	3 467	8 640	463	926	885	1 255	11 695	24 492
2012	3 754	7 688	2 241	5 911	326	498	486	1 094	6 807	15 191
2013	3 785	9 072	1 844	4 842	318	828	481	1 488	6 428	16 230
2014	2 838	6 761	1 870	4 055	349	547	418	1 024	5 475	12 387
2015	4 990	11 680	2 911	7 519	679	1 421	537	1 148	9 117	21 768
2016	3 663	10 917	2 436	8 399	335	875	640	2 322	7 074	22 513
2017	2 480	8 947	2 059	6 708	248	491	817	2 831	5 604	18 977
2018	2 512	8 427	1 484	5 041	409	906	740	2 041	5 145	16 415
2019	2 229	9 464	1 396	5 255	175	547	477	1 705	4 277	16 971
2020	2 875	10 901	1 214	2 657	219	472	85	132	4 393	14 162
2021	2 951	9 888	1 629	3 730	307	692	295	958	5 182	15 268
2022	2 387	11 492	1 264	5 299	231	483	538	1 876	4 420	19 150
2023	1 105	8 992	824	2 950	197	528	565	2 480	2 691	14 950
2018 - 2022	2 591	10 034	1 397	4 396	268	620	427	1 342	4 683	16 393

** Inclut les remises à l'eau*

Commentaire :

En 2020, et plus légèrement en 2021, la fréquentation et l'exploitation ont été affectées par le contexte de pandémie sur quelques rivières de la Côte-Nord, une rivière d'Anticosti (2020 seulement) et les rivières de l'Ungava.

12 févr. 2024

Tableau 3. Sommaire des pêches alimentaires, rituelles et sociales dans le Bas-Saint-Laurent et en Gaspésie

<i>(Rivière)</i>	<i>Cascapédia</i>	<i>Matapédia (Ristigouche)</i>	<i>York</i>	<i>Dartmouth</i>	<i>Saint-Jean</i>	<i>Mitis</i>	<i>Rimouski</i>
<i>(Zone)</i>	<i>Q1</i>	<i>Q1</i>	<i>Q2</i>	<i>Q2</i>	<i>Q2</i>	<i>Q3</i>	<i>Q3</i>
1984	93	1 247					
1985	121	1 011					
1986	184	1 149					
1987	150	664					
1988	150	924					
1989	44	1 093					
1990	190	1 151					
1991	221	868					
1992	164	1 001					
1993	168	1 007					
1994	203	1 007					
1995	180	1 007					
1996	181	1 007					
1997	125	1 007					
1998	98	1 007					
1999	116	1 007					
2000	160	1 007					
2001	186	1 007					
2002	127	1 007					
2003	182	1 007	9				
2004	195	1 007	0				
2005	148	1 007	15				
2006	168	1 007	23				

Tableau 3. Sommaire des pêches alimentaires, rituelles et sociales dans le Bas-Saint-Laurent et en Gaspésie

<i>(Rivière)</i>	<i>Cascapédia</i>	<i>Matapédia (Ristigouche)</i>	<i>York</i>	<i>Dartmouth</i>	<i>Saint-Jean</i>	<i>Mitis</i>	<i>Rimouski</i>
<i>(Zone)</i>	<i>Q1</i>	<i>Q1</i>	<i>Q2</i>	<i>Q2</i>	<i>Q2</i>	<i>Q3</i>	<i>Q3</i>
2007	32	1 007	0				
2008	145	1 007	0				
2009	0	1 007	4	4	0		
2010	0	1 007	9	8	0		
2011	0	1 007	4	0	0		
2012	0	1 007	29	10	0	18	2
2013	0	1 007	54	3	15	13	12
2014	0	1 007	50	6	0	0	12
2015	0	1 007	45	15	7	10	14
2016	0	1 007	31	22	13	24	10
2017	0	1 007	24	16	11	28	12
2018	0	1 007	52	37	14	21	12
2019	0	1 007	43	31	13	12	12
2020	0	1 007	49	37	22	35	14
2021	0	1 007	68	54	0	35	15
2022	0	1 007	80	53	0	35	15
2023	0	1 007	40	58	0	4	7
2018-2022		1 007	58	42	10	28	14

Remarque : Les données sont estimées pour les rivières Cascapédia (2006) et Matapédia (depuis 1993).

Tableau 4. Sommaire des pêches alimentaires, rituelles et sociales sur la rive nord du Saint-Laurent

<i>(Rivière)</i> <i>(Zone)</i>	<i>Escoumins</i> <i>Q7</i>	<i>Betsiamites</i> <i>Q7</i>	<i>Moisie</i> <i>Q8</i>	<i>Mingan</i> <i>Q8</i>	<i>Romaine</i> <i>Q8</i>	<i>Natashquan</i> <i>Q8</i>	<i>Olomane et</i> <i>Coacoachou</i> <i>Q9</i>	<i>Étamamiou</i> <i>Q9</i>	<i>St-Augustin</i> <i>Q9</i>	<i>Ungava</i> <i>Q11</i>
1984	30		52			700			45	3 057
1985	57		71			1 083	70			1 820
1986	57		241				189			3 408
1987	57		71			1 232	39			2 956
1988	29		278			1 386	112			2 602
1989	57		201	6		1 072				965
1990	57	278	425	50		620				700
1991	50	203	320	11		732				2 487
1992	57	203	432			950				2 234
1993	57	101	60	10		950			550	1 712
1994	57	87	174			793			333	2 404
1995	57	116	199			1 012			127	4 092
1996	57	75	296			1 479			57	3 165
1997	57	266	197			818			60	2 706
1998	57		106			616				2 800
1999		106	226	100	325	498	120		250	2 000
2000	11	151	430	100	325	686				1 800
2001	0	122	400		50	810				1 800
2002	14	66	132		50	1 350			350	1 800
2003		181	61		50	1 040			350	1 800
2004	57	125	256		50	1 001			350	1 800
2005	100	198	130		50	371			350	1 800
2006	11	322	108		50	1 112		69	350	1 800

Tableau 4. Sommaire des pêches alimentaires, rituelles et sociales sur la rive nord du Saint-Laurent

<i>(Rivière)</i> <i>(Zone)</i>	<i>Escoumins</i> <i>Q7</i>	<i>Betsiamites</i> <i>Q7</i>	<i>Moisie</i> <i>Q8</i>	<i>Mingan</i> <i>Q8</i>	<i>Romaine</i> <i>Q8</i>	<i>Natashquan</i> <i>Q8</i>	<i>Olomane et</i> <i>Coacoachou</i> <i>Q9</i>	<i>Étamamiou</i> <i>Q9</i>	<i>St-Augustin</i> <i>Q9</i>	<i>Ungava</i> <i>Q11</i>
2007		205	211		50	351		71	350	1 800
2008		500	168		50	578		44	350	1 800
2009		227	264		50	350		64	350	1 800
2010		192	152		45			48	350	1 800
2011			285			975			350	1 800
2012		75	83			860		28	350	1 800
2013			120						350	1 800
2014			129					96	350	1 800
2015		88	211					39	350	1 800
2016			242						350	1 800
2017						258			350	1 800
2018			198	3		358		17	350	1 800
2019			155			119		15	350	1 800
2020			67			771			350	1 800
2021			104			425		84	350	1 800
2022									350	1 800
2023									350	1 800
2018-2022			131			418		39	350	1 800

Remarque : Aucune donnée fournie pour les rivières Natashquan (2010, 2013 à 2016 et depuis 2021), Betsiamites (2011, 2013, 2014 et depuis 2016), Moisie (2017, 2022 et 2023) et Étamamiou (2011, 2013, 2016, 2017, 2022 et 2023). Les données sont estimées pour les rivières Betsiamites (2004), Mingan (2000), Romaine (2000 à 2009), Natashquan (1992 et 1993), Olomane (1999), St-Augustin (depuis 2000) et l'Ungava (1997, 1998 et depuis 2000). En 1999, la valeur inscrite aux rivières Mingan, Olomane et St-Augustin correspond au contingent alloué aux bandes autochtones.

Tableau 5. Sommaire de l'exploitation de 1984 à 2023 au Québec.

Année	Captures sportives			Remise à l'eau	Jours- pêche	Succès (Cap./j-p)	Succès ajusté	Captures commerciales	Pêche alimentation	Prises totales
	Petit	Grand	Total							
1984	3 331	8 303	11 634		42 061	0,28		13 847	5 224	30 705
1985	3 906	9 626	13 532		45 478	0,30		18 712	4 233	36 477
1986	6 162	11 324	17 486		53 259	0,33		24 596	5 228	47 310
1987	7 270	9 453	16 723		54 046	0,31		25 737	5 169	47 629
1988	8 504	12 804	21 308		61 188	0,35		24 510	5 481	51 299
1989	5 932	10 875	16 807		63 071	0,27		20 790	3 438	41 035
1990	8 384	11 869	20 253		67 719	0,30		19 517	3 471	43 241
1991	6 119	11 055	17 174		66 447	0,26		19 654	4 892	41 720
1992	8 145	12 040	20 185	20	69 060	0,29	0,29	19 700	5 041	44 926
1993	7 985	9 495	17 480	3	69 478	0,25	0,25	14 869	4 615	36 964
1994	7 432	10 707	18 139	3	71 601	0,25	0,25	14 285	5 058	37 482
1995	4 048	7 748	11 796	378	59 420	0,20	0,20	13 953	6 790	32 539
1996	7 217	9 092	16 309	1 406	62 357	0,26	0,28	11 986	6 317	34 612
1997	5 261	6 568	11 829	1 762	61 125	0,19	0,22	10 733	5 236	27 798
1998	5 964	4 423	10 387	2 975	58 144	0,18	0,23	2 106	4 684	17 177
1999	4 459	4 466	8 925	3 023	55 609	0,16	0,21	1 285	4 748	14 958
2000	5 579	4 231	9 810	4 466	57 231	0,17	0,25	0	4 670	14 480
2001	4 361	5 344	9 705	5 617	57 693	0,17	0,27	0	4 375	14 080
2002	7 079	2 372	9 451	5 772	54 496	0,17	0,28	0	4 896	14 347
2003	4 886	4 476	9 362	8 296	57 227	0,16	0,31	0	4 680	14 042
2004	6 744	4 368	11 112	8 793	59 978	0,19	0,33	0	4 841	15 953
2005	3 779	3 834	7 613	7 567	56 789	0,13	0,27	0	4 169	11 782
2006	5 273	2 773	8 046	6 846	56 183	0,14	0,27	0	5 020	13 066

Tableau 5. Sommaire de l'exploitation de 1984 à 2023 au Québec.

Année	Captures sportives			Remise à l'eau	Jours-pêche	Succès (Cap./j-p)	Succès ajusté	Captures commerciales	Pêche alimentaire	Prises totales
	Petit	Grand	Total							
2007	3 746	3 254	7 000	6 342	57 099	0,12	0,23	0	4 077	11 077
2008	7 583	2 626	10 209	9 181	58 680	0,17	0,33	0	4 642	14 851
2009	3 438	3 258	6 696	7 271	58 616	0,11	0,24	0	4 120	10 816
2010	5 072	3 301	8 373	9 041	59 679	0,14	0,29	0	3 611	11 984
2011	7 413	4 282	11 695	12 797	67 580	0,17	0,36	0	4 421	16 116
2012	4 077	2 730	6 807	8 384	64 105	0,11	0,24	0	4 262	11 069
2013	2 997	3 431	6 428	9 802	64 159	0,10	0,25	0	3 374	9 802
2014	3 848	1 627	5 475	6 912	59 231	0,09	0,21	0	3 450	8 925
2015	7 190	1 927	9 117	12 651	65 392	0,14	0,33	0	3 586	12 703
2016	5 261	1 813	7 074	15 439	67 727	0,10	0,33	0	3 499	10 573
2017	3 726	1 878	5 604	13 373	68 738	0,08	0,28	0	3 506	9 110
2018	4 062	1 083	5 145	11 270	64 448	0,08	0,25	0	3 869	9 014
2019	3 051	1 226	4 277	12 694	69 162	0,06	0,25	0	3 557	7 834
2020	3 477	916	4 393	9 769	67 809	0,06	0,21	0	4 152	8 545
2021	4 446	736	5 182	10 086	75 395	0,07	0,20	0	3 942	9 124
2022	3 403	1 017	4 420	14 730	76 740	0,06	0,25	0	3 340	7 760
2023	1 792	899	2 691	12 259	70 938	0,04	0,21	0	3 266	5 957
2018 - 2022	3 688	996	4 683	11 710	70 711	0,07	0,23		3 772	8 455
Variations										
2022	-47%	-12%	-39%	-17%	-8%	-34%	-16%		-2%	-23%
2018-2022	-51%	-10%	-43%	5%	0%	-43%	-9%		-15%	-32%

Remarque: De 1998 à 2000, programmes de rachat des permis et fermeture de la pêche commerciale. Incertitude au niveau des données de pêches alimentaires, rituelles et sociales.

Tableau 6. Sommaire de l'exploitation de 1984 à 2023
Zone salmonicole: Q1

Année	<i>Captures sportives</i>			Remise à l'eau	Jours- pêche	Succès (Cap./j-p.)	Succès ajusté	Taux exploitation %	Retrait	Prélèvement	¹ Montaison	¹ Reproducteurs			
	Petit	Grand	Total									Mad.	Réd.	Total	Oeufs déposés (million)
1984	393	1684	2 077		10 044	0,21		36	17	2 094	5 838			3 744	18,80
1985	550	1785	2 335		11 026	0,21		41	0	2 335	5 673			3 338	15,65
1986	939	2949	3 888		13 188	0,29		41	0	3 888	9 548			5 660	24,27
1987	1 157	2420	3 577		14 724	0,24		38	42	3 619	9 535			5 916	23,82
1988	1 369	3224	4 593		16 133	0,28		38	66	4 659	12 161			7 502	33,31
1989	917	3306	4 223		17 031	0,25		33	98	4 321	12 852			8 531	39,72
1990	1 357	3013	4 370		16 158	0,27		35	72	4 442	12 522			8 080	34,69
1991	1 124	2555	3 679		15 571	0,24		33	78	3 757	11 011			7 254	30,48
1992	1 627	3107	4 734		15 572	0,30		41	65	4 799	11 549			6 750	28,66
1993	1 661	2331	3 992		15 561	0,26		41	66	4 058	9 840			5 782	27,93
1994	1 759	3356	5 115		18 251	0,28		44	152	5 267	11 630			6 363	30,80
1995	608	2706	3 314		15 938	0,21		29	137	3 451	11 605			8 153	40,54
1996	1 211	2495	3 706		15 639	0,24		30	113	3 819	12 308	2109	6409	8 518	46,41
1997	1 067	1786	2 853	65	16 519	0,17	0,18	31	60	2 913	9 194	1495	4786	6 281	31,97
1998	1 427	1147	2 574	540	16 300	0,16	0,19	31	21	2 595	8 344	1729	4027	5 756	30,75
1999	1 449	1417	2 866	1 034	16 720	0,17	0,23	26	68	2 934	11 089	2247	5915	8 162	40,16
2000	1 519	1351	2 870	1 597	18 129	0,16	0,25	29	79	2 949	10 059	1747	5364	7 111	36,19
2001	1 147	1798	2 945	1 818	19 494	0,15	0,24	28	82	3 027	10 488	1607	5858	7 465	38,08
2002	2 715	797	3 512	2 320	20 229	0,17	0,29	33	93	3 605	10 657	2414	4687	7 101	35,18
2003	1 169	1817	2 986	2 615	21 297	0,14	0,26	24	145	3 131	12 254	1407	7720	9 127	49,06
2004	2 451	1487	3 938	2 492	22 095	0,18	0,29	32	119	4 057	12 145	2268	5834	8 102	42,13
2005	1 007	1643	2 650	2 295	21 895	0,12	0,23	25	277	2 927	10 585	1294	6371	7 665	41,36
2006	1 655	1014	2 669	1 932	21 586	0,12	0,21	25	275	2 944	10 607	2068	5606	7 674	38,77

Tableau 6. Sommaire de l'exploitation de 1984 à 2023
Zone salmonicole: Q1

Année	Captures sportives											¹ Reproducteurs			
	Petit	Grand	Total	Remise à l'eau	Jours-pêche	Succès (Cap./j-p.)	Succès ajusté	Taux exploitation %	Retrait	Prélèvement	¹ Montaison	Mad.	Réd.	Total	Oeufs déposés (million)
2007	783	1009	1 792	1 392	19 579	0,09	0,16	25	46	1 838	7 154	884	4435	5 319	27,86
2008	2 232	619	2 851	2 345	19 639	0,15	0,26	30	161	3 012	9 292	2130	4175	6 305	26,89
2009	991	873	1 864	2 373	19 160	0,10	0,22	21	9	1 873	8 781	1087	5869	6 956	33,43
2010	1 345	826	2 171	3 159	20 908	0,10	0,25	21	28	2 199	10 216	1118	6914	8 032	43,45
2011	1 762	1365	3 127	4 705	22 392	0,14	0,35	21	75	3 202	14 808	2257	9396	11 653	63,25
2012	782	634	1 416	2 730	21 569	0,07	0,19	17	101	1 517	8 137	919	5721	6 640	37,69
2013	709	1158	1 867	3 660	22 355	0,08	0,25	19	39	1 906	9 723	822	7034	7 856	45,21
2014	953	598	1 551	2 738	23 290	0,07	0,18	22	42	1 593	6 948	816	4545	5 361	31,37
2015	1 409	706	2 115	4 367	24 648	0,09	0,26	20	79	2 194	10 434	1179	7079	8 258	52,44
2016	698	118	816	4 234	22 783	0,04	0,22	12	110	926	6 652	742	4988	5 730	38,62
2017	648	324	972	4 091	23 757	0,04	0,21	12	120	1 092	8 192	599	6502	7 101	49,83
2018	1 236	194	1 430	3 997	24 788	0,06	0,22	15	112	1 542	9 235	1349	6344	7 693	46,61
2019	848	84	932	4 514	26 745	0,03	0,20	12	122	1 054	7 924	461	6413	6 874	48,14
2020	886	278	1 164	4 713	23 477	0,05	0,25	10	173	1 337	11 380	934	9112	10 046	68,92
2021	867	122	989	3 363	25 470	0,04	0,17	11	117	1 106	8 990	1084	6800	7 884	51,44
2022	891	57	948	5 219	27 254	0,03	0,23	10	116	1 064	9 893	1237	7600	8 837	56,06
2023	373	53	426	4 687	28 272	0,02	0,18	6	84	510	7 196	405	6281	6 686	43,92
2018 - 2022	946	147	1 093	4 361	25 547	0,04	0,21	11	128	1 221	9 484	1 013	7 254	8 267	54,23
Variations															
2022	-58%	-7%	-55%	-10%	4%	-57%	-20%	-38%	-28%	-52%	-27%	-67%	-17%	-24%	-22%
2018-2022	-61%	-64%	-61%	7%	11%	-65%	-15%	-48%	-34%	-58%	-24%	-60%	-13%	-19%	-19%

¹ : Les rivières sur lesquelles des décomptes ont été effectués ont pu varier dans le temps (voir annexes).

Remarque : Depuis 2005, les retraits incluent les pêches alimentaires, rituelles et sociales de la rivière Cascapédia.

Tableau 7. Sommaire de l'exploitation de 1984 à 2023
Zone salmonicole: Q2

Année	<i>Captures sportives</i>			Remise à l'eau	Jours- pêche	Succès (Cap./j-p.)	Succès ajusté	Taux exploitation %	Retrait	Prélèvement	¹ Montaison	¹ Reproducteurs			
	Petit	Grand	Total									Mad.	Réd.	Total	Oeufs déposés (million)
1984	50	1079	1 129		4 360	0,26		29	125	1 254	3 940	309	2377	2 686	11,75
1985	141	1143	1 284		5 199	0,25		37	15	1 299	3 499	289	1911	2 200	9,31
1986	230	996	1 226		5 058	0,24		33	33	1 259	3 696	411	2026	2 437	9,89
1987	238	942	1 180		5 409	0,22		19	63	1 243	6 240	1505	3492	4 997	17,22
1988	440	2012	2 452		7 380	0,33		29	51	2 503	8 319	1140	4676	5 816	22,65
1989	336	1873	2 209		9 805	0,23		33	50	2 259	6 740	764	3717	4 481	18,06
1990	662	1049	1 711		7 802	0,22		30	56	1 767	5 703	1230	2706	3 936	13,28
1991	439	1605	2 044		8 276	0,25		31	67	2 111	6 665	1099	3455	4 554	16,93
1992	1 026	2072	3 098		10 009	0,31		37	148	3 246	8 286	1269	3771	5 040	18,81
1993	1 117	1958	3 075		11 165	0,28		42	136	3 211	7 276	992	3073	4 065	14,86
1994	818	2227	3 045		11 580	0,26		43	152	3 197	7 118	934	2987	3 921	14,59
1995	208	1332	1 540		8 480	0,18		27	181	1 721	5 749	694	3334	4 028	16,44
1996	692	1680	2 372		9 149	0,26		40	115	2 487	5 920	1012	2421	3 433	11,98
1997	426	979	1 405	207	7 912	0,18	0,20	29	117	1 522	4 845	919	2404	3 323	12,13
1998	700	436	1 136	387	7 527	0,15	0,20	29	84	1 220	3 927	858	1849	2 707	9,27
1999	295	410	705	377	6 643	0,11	0,16	14	79	784	4 962	879	3299	4 178	16,64
2000	467	329	796	469	6 720	0,12	0,19	20	100	896	3 981	1256	1829	3 085	9,56
2001	252	676	928	559	6 631	0,14	0,22	21	51	979	4 344	688	2721	3 409	13,65
2002	810	240	1 050	661	7 153	0,15	0,24	21	37	1 087	5 084	1437	2560	3 997	13,77
2003	390	530	920	931	7 440	0,12	0,25	14	36	956	6 616	929	4731	5 660	23,00
2004	670	394	1 064	823	8 460	0,13	0,22	19	11	1 075	5 556	1460	3021	4 481	15,77
2005	305	297	602	700	7 920	0,08	0,16	11	25	627	5 400	1099	3674	4 773	18,18
2006	541	280	821	674	8 121	0,10	0,18	16	47	868	4 989	1127	2994	4 121	15,91

Tableau 7. Sommaire de l'exploitation de 1984 à 2023
Zone salmonicole: Q2

Année	Captures sportives											¹ Reproducteurs			
	Petit	Grand	Total	Remise à l'eau	Jours- pêche	Succès (Cap./j-p.)	Succès ajusté	Taux exploitation %	Retrait	Prélèvement	¹ Montaison	Mad.	Réd.	Total	Oeufs déposés (million)
2007	361	447	808	684	8 321	0,10	0,18	20	10	818	3 981	734	2429	3 163	12,10
2008	888	334	1 222	748	7 978	0,15	0,25	22	11	1 233	5 490	1454	2803	4 257	14,29
2009	498	418	916	632	8 354	0,11	0,19	18	123	1 039	5 010	796	3175	3 971	15,52
2010	760	539	1 299	765	9 369	0,14	0,22	20	138	1 437	6 521	965	4119	5 084	20,34
2011	1 070	439	1 509	1 061	10 334	0,15	0,25	22	240	1 749	6 892	1065	4078	5 143	19,63
2012	383	283	666	672	9 774	0,07	0,14	16	98	764	4 215	735	2716	3 451	13,25
2013	401	124	525	1 021	8 927	0,06	0,17	9	155	680	5 860	1035	4145	5 180	20,23
2014	623	83	706	705	9 032	0,08	0,16	23	70	776	3 039	750	1513	2 263	7,77
2015	802	169	971	1 345	8 838	0,11	0,26	14	104	1 075	6 822	2177	3570	5 747	19,84
2016	399	256	655	1 643	9 917	0,07	0,23	14	92	747	4 650	851	3052	3 903	16,41
2017	297	108	405	1 215	9 176	0,04	0,18	8	60	465	4 965	647	3853	4 500	20,77
2018	339	12	351	995	8 546	0,04	0,16	11	109	460	3 107	717	1930	2 647	10,99
2019	312	145	457	1 416	8 362	0,05	0,22	12	94	551	3 792	492	2749	3 241	14,79
2020	437	93	530	1 682	8 745	0,06	0,25	9	131	661	5 946	1192	4093	5 285	23,30
2021	615	46	661	1 899	10 985	0,06	0,23	11	137	798	5 776	1675	3303	4 978	17,97
2022	464	52	516	2 160	10 640	0,05	0,25	8	200	716	6 508	1437	4355	5 792	23,45
2023	244	86	330	1 986	11 667	0,03	0,20	6	203	533	5 909	680	4696	5 376	25,10
2018 - 2022	433	70	503	1 630	9 456	0,05	0,23	10	134	637	5 026	1 103	3 286	4 389	18,10
Variations															
2022	-47%	65%	-36%	-8%	10%	-42%	-21%	-30%	2%	-26%	-9%	-53%	8%	-7%	7%
2018-2022	-44%	24%	-34%	22%	23%	-47%	-12%	-44%	51%	-16%	18%	-38%	43%	22%	39%

¹ : Les rivières sur lesquelles des décomptes ont été effectués ont pu varier dans le temps (voir annexes).

Remarque : Depuis 2005, les retraits incluent les pêches alimentaires, rituelles et sociales des rivières York, Dartmouth et Saint-Jean.

Tableau 8. Sommaire de l'exploitation de 1984 à 2023
Zone salmonicole: Q3

Année	<i>Captures sportives</i>			Remise à l'eau	Jours- pêche	Succès (Cap./j-p.)	Succès ajusté	Taux exploitation %	Retrait	Prélèvement	¹ Montaison	¹ Reproducteurs			
	Petit	Grand	Total									Mad.	Réd.	Total	Oeufs déposés (million)
1984	336	819	1 155		8 060	0,14		24	138	1 293	4 884			3 591	11,35
1985	285	919	1 204		8 694	0,14		25	115	1 319	4 898			3 579	10,54
1986	753	1090	1 843		12 204	0,15		21	387	2 230	8 838			6 608	15,21
1987	587	884	1 471		10 302	0,14		18	461	1 932	8 082			6 150	20,68
1988	928	1212	2 140		11 691	0,18		26	192	2 332	8 335			6 003	19,27
1989	416	843	1 259		8 372	0,15		16	580	1 839	7 654			5 815	15,92
1990	880	1237	2 117		12 602	0,17		24	418	2 535	8 700			6 165	16,39
1991	795	1298	2 093		11 307	0,19		26	224	2 317	7 997			5 680	16,89
1992	1 390	1339	2 729		13 181	0,21		28	106	2 835	9 874			7 018	17,92
1993	1 430	1148	2 578		15 081	0,17		33	43	2 621	7 924			5 303	13,67
1994	1 101	1422	2 523		14 785	0,17		35	172	2 695	7 218			4 524	14,24
1995	649	696	1 345		10 088	0,13		23	198	1 543	5 884			4 341	12,78
1996	1 289	1231	2 520	39	11 974	0,21	0,21	30	105	2 625	8 407			5 782	15,13
1997	742	917	1 659	128	11 326	0,15	0,16	28	148	1 807	5 726	2033	1984	4 017	10,45
1998	797	755	1 552	108	10 644	0,15	0,16	29	47	1 599	5 109	1889	1700	3 589	9,07
1999	543	549	1 092	102	9 924	0,11	0,12	21	51	1 143	4 879	1709	2106	3 815	11,42
2000	880	453	1 333	296	10 176	0,13	0,16	23	52	1 385	5 436	2205	1951	4 156	10,22
2001	802	621	1 423	324	10 804	0,13	0,16	26	63	1 486	5 308	1398	2495	3 893	13,20
2002	1 042	320	1 362	316	9 344	0,15	0,18	26	27	1 389	5 107	2331	1417	3 748	8,17
2003	917	533	1 450	362	10 703	0,14	0,17	22	62	1 512	6 302	2445	2434	4 879	12,65
2004	1 160	806	1 966	630	11 763	0,17	0,22	25	31	1 997	7 619	2818	2961	5 779	15,68
2005	565	454	1 019	355	10 071	0,10	0,14	18	131	1 150	5 638	1715	2794	4 509	14,01
2006	1 111	295	1 406	323	9 937	0,14	0,17	24	53	1 459	5 834	2353	2027	4 380	10,95

Tableau 8. Sommaire de l'exploitation de 1984 à 2023
Zone salmonicole: Q3

Année	Captures sportives											¹ Reproducteurs			
	Petit	Grand	Total	Remise à l'eau	Jours- pêche	Succès (Cap./j-p.)	Succès ajusté	Taux exploitation %	Retrait	Prélèvement	¹ Montaison	Mad.	Réd.	Total	Oeufs déposés (million)
2007	930	758	1 688	508	12 021	0,14	0,18	28	36	1 724	5 914	1780	2465	4 245	12,60
2008	1 669	437	2 106	477	12 968	0,16	0,20	28	16	2 122	7 278	2682	2617	5 299	13,69
2009	622	506	1 128	513	12 191	0,09	0,13	18	61	1 189	5 877	1706	3061	4 767	15,09
2010	921	574	1 495	654	12 689	0,12	0,17	24	25	1 520	6 135	1596	3027	4 623	14,86
2011	1 642	602	2 244	1 025	14 608	0,15	0,22	25	51	2 295	8 719	2761	3718	6 479	19,64
2012	1 076	596	1 672	532	13 388	0,12	0,16	27	55	1 727	6 071	1594	2759	4 353	13,70
2013	703	690	1 393	606	13 797	0,10	0,14	20	55	1 448	6 864	1247	4167	5 414	20,31
2014	538	43	581	480	9 151	0,06	0,12	14	27	608	4 003	1180	2227	3 407	11,60
2015	1 741	163	1 904	978	12 060	0,16	0,24	24	91	1 995	7 783	2845	2990	5 835	16,68
2016	1 790	402	2 192	1 377	13 893	0,16	0,26	23	259	2 451	9 319	3036	3839	6 875	20,95
2017	814	289	1 103	1 161	13 931	0,08	0,16	18	153	1 256	6 079	1326	3497	4 823	20,78
2018	731	0	731	923	11 648	0,06	0,14	14	192	923	5 383	1831	2629	4 460	16,17
2019	685	155	840	1 305	13 747	0,06	0,16	15	129	969	5 769	1551	3249	4 800	18,48
2020	904	277	1 181	1 631	16 374	0,07	0,17	14	201	1 382	8 495	2409	4704	7 113	27,50
2021	1 173	128	1 301	1 675	18 496	0,07	0,16	15	164	1 465	8 776	3645	3664	7 309	22,39
2022	723	200	923	1 726	18 555	0,05	0,14	12	186	1 109	7 820	2024	4680	6 704	26,83
2023	312	37	349	1 214	15 446	0,02	0,10	9	98	447	3 919	633	2839	3 472	16,65
2018 - 2022	843	152	995	1 452	15 764	0,06	0,16	14	174	1 170	7 249	2 292	3 785	6 077	22,28
Variations															
2022	-57%	-82%	-62%	-30%	-17%	-55%	-29%	-25%	-47%	-60%	-50%	-69%	-39%	-48%	-38%
2018-2022	-63%	-76%	-65%	-16%	-2%	-64%	-35%	-35%	-44%	-62%	-46%	-72%	-25%	-43%	-25%

¹ : Les rivières sur lesquelles des décomptes ont été effectués ont pu varier dans le temps (voir annexes).

Remarque : Depuis 2012, les retraits incluent les pêches alimentaires, rituelles et sociales des rivières Mitis et Rimouski.

Tableau 9. Sommaire de l'exploitation de 1984 à 2023
Zone salmonicole Q1, Q2 et Q3

Année	<i>Captures sportives</i>			Remise à l'eau	Jours- pêche	Succès (Cap./j-p.)	Succès ajusté	Taux exploitation %	Retrait	Prélèvement	¹ Montaison	¹ <i>Reproducteurs</i>			
	Petit	Grand	Total									Mad.	Réd.	Total	Oeufs déposés (million)
1984	779	3 582	4 361		22 464	0,19		30	280	4 641	14 662			10 021	41,90
1985	976	3 847	4 823		24 919	0,19		34	130	4 953	14 070			9 117	35,50
1986	1 922	5 035	6 957		30 450	0,23		32	420	7 377	22 082			14 705	49,37
1987	1 982	4 246	6 228		30 435	0,20		26	566	6 794	23 857			17 063	61,72
1988	2 737	6 448	9 185		35 204	0,26		32	309	9 494	28 815			19 321	75,23
1989	1 669	6 022	7 691		35 208	0,22		28	728	8 419	27 246			18 827	73,70
1990	2 899	5 299	8 198		36 562	0,22		30	546	8 744	26 925			18 181	64,36
1991	2 358	5 458	7 816		35 154	0,22		30	369	8 185	25 673			17 488	64,30
1992	4 043	6 518	10 561		38 762	0,27		36	319	10 880	29 709			18 808	65,39
1993	4 208	5 437	9 645		41 807	0,23		39	245	9 890	25 040			15 150	56,46
1994	3 678	7 005	10 683		44 616	0,24		41	476	11 159	25 966			14 808	59,63
1995	1 465	4 734	6 199		34 506	0,18		27	516	6 715	23 238			16 522	69,76
1996	3 192	5 406	8 598	39	36 762	0,23	0,23	32	333	8 931	26 635			17 733	73,52
1997	2 235	3 682	5 917	400	35 757	0,17	0,18	30	325	6 242	19 765	4447	9174	13 621	54,55
1998	2 924	2 338	5 262	1 035	34 471	0,15	0,18	30	152	5 414	17 380	4476	7576	12 052	49,09
1999	2 287	2 376	4 663	1 513	33 287	0,14	0,19	22	198	4 861	20 930	4835	11320	16 155	68,22
2000	2 866	2 133	4 999	2 362	35 025	0,14	0,21	25	231	5 230	19 476	5208	9144	14 352	55,97
2001	2 201	3 095	5 296	2 701	36 929	0,14	0,22	26	196	5 492	20 140	3693	11074	14 767	64,93
2002	4 567	1 357	5 924	3 297	36 726	0,16	0,25	28	157	6 081	20 848	6182	8664	14 846	57,12
2003	2 476	2 880	5 356	3 908	39 440	0,14	0,23	21	243	5 599	25 172	4781	14885	19 666	84,72
2004	4 281	2 687	6 968	3 945	42 318	0,16	0,26	27	161	7 129	25 320	6546	11816	18 362	73,58
2005	1 877	2 394	4 271	3 350	39 886	0,11	0,19	20	433	4 704	21 623	4108	12839	16 947	73,55
2006	3 307	1 589	4 896	2 929	39 644	0,12	0,20	23	375	5 271	21 430	5548	10627	16 175	65,63

Tableau 9. Sommaire de l'exploitation de 1984 à 2023
Zone salmonicole Q1, Q2 et Q3

Année	Captures sportives			Remise à l'eau	Jours- pêche	Succès (Cap./j-p.)	Succès ajusté	Taux exploitation %	Retrait	Prélèvement	¹ Montaison	¹ Reproducteurs			
	Petit	Grand	Total									Mad.	Réd.	Total	Oeufs déposés (million)
2007	2 074	2 214	4 288	2 584	39 921	0,11	0,17	25	92	4 380	17 049	3398	9329	12 727	52,57
2008	4 789	1 390	6 179	3 570	40 585	0,15	0,24	27	188	6 367	22 060	6266	9595	15 861	54,87
2009	2 111	1 797	3 908	3 518	39 705	0,10	0,19	19	193	4 101	19 668	3589	12105	15 694	64,04
2010	3 026	1 939	4 965	4 578	42 966	0,12	0,22	22	191	5 156	22 872	3679	14060	17 739	78,65
2011	4 474	2 406	6 880	6 791	47 334	0,15	0,29	22	366	7 246	30 419	6083	17192	23 275	102,5
2012	2 241	1 513	3 754	3 934	44 731	0,08	0,17	20	254	4 008	18 423	3248	11196	14 444	64,65
2013	1 813	1 972	3 785	5 287	45 079	0,08	0,20	17	249	4 034	22 447	3104	15346	18 450	85,75
2014	2 114	724	2 838	3 923	41 473	0,07	0,16	20	139	2 977	13 990	2746	8285	11 031	50,74
2015	3 952	1 038	4 990	6 690	45 546	0,11	0,26	20	274	5 264	25 039	6201	13639	19 840	88,96
2016	2 887	776	3 663	7 254	46 593	0,08	0,23	18	461	4 124	20 621	4629	11879	16 508	75,98
2017	1 759	721	2 480	6 467	46 864	0,05	0,19	13	333	2 813	19 236	2572	13852	16 424	91,38
2018	2 306	206	2 512	5 915	44 982	0,06	0,19	14	413	2 925	17 725	3897	10903	14 800	73,76
2019	1 845	384	2 229	7 235	48 854	0,05	0,19	13	345	2 574	17 485	2504	12411	14 915	81,41
2020	2 227	648	2 875	8 026	48 596	0,06	0,22	11	505	3 380	25 821	4535	17909	22 444	119,7
2021	2 655	296	2 951	6 937	54 951	0,05	0,18	13	418	3 369	23 542	6404	13767	20 171	91,80
2022	2 078	309	2 387	9 105	56 449	0,04	0,20	10	502	2 889	24 221	4698	16635	21 333	106,3
2023	929	176	1 105	7 887	55 385	0,02	0,16	6	385	1 490	17 024	1718	13816	15 534	85,66
2018 - 2022	2 222	369	2 591	7 444	50 766	0,05	0,20	12	437	3 027	21 759	4 408	14 325	18 733	94,61
Variations															
2022	-55%	-43%	-54%	-13%	-2%	-53%	-20%	-34%	-23%	-48%	-30%	-63%	-17%	-27%	-19%
2018-2022	-58%	-52%	-57%	6%	9%	-61%	-18%	-45%	-12%	-51%	-22%	-61%	-4%	-17%	-9%

1 : Les rivières sur lesquelles des décomptes ont été effectués ont pu varier dans le temps (voir annexes).

Remarque : Les retraits incluent les pêches alimentaires, rituelles et sociales pour les rivières Mitis et Rimouski depuis 2002, ainsi que pour les rivières Cascapédia, Dartmouth, Saint-Jean et York depuis 2005.

08 févr. 2024

Tableau 10. Sommaire de l'exploitation de 1984 à 2023
Zone salmonicole: Q5

Année	<i>Captures sportives</i>			Remise à l'eau	Jours- pêche	Succès (Cap./j-p.)	Succès ajusté	Taux exploitation %	Retrait	Prélèvement	¹ Montaison	¹ Reproducteurs			Oeufs déposés (million)
	Petit	Grand	Total									Mad.	Réd.	Total	
1984	33	12	45		1 256	0,04		23	0	45	199	133	21	154	0,19
1985	4	20	24		298	0,08		6	44	68	430	108	254	362	1,03
1986	20	17	37		275	0,13		7	15	52	286	41	209	250	0,78
1987	15	10	25		633	0,04		2	6	31	123	50	64	114	0,27
1988	35	36	71		610	0,12		0	8	79	52	4	40	44	0,15
1989	33	45	78		1 134	0,07		2	54	132	616	507	40	547	0,51
1990	70	67	137		2 551	0,05		6	32	169	1 190	405	687	1 092	2,79
1991	106	57	163		2 222	0,07		9	0	163	854	233	544	777	2,06
1992	88	98	186	20	2 046	0,09	0,10	17	28	214	608	175	317	492	1,22
1993	39	34	73	3	1 579	0,05	0,05	21	8	81	353	126	146	272	0,62
1994	131	55	186	3	1 693	0,11	0,11	20	43	229	568	386	42	428	0,47
1995	62	98	160	13	2 080	0,08	0,08	7	60	220	1 102	206	788	994	3,03
1996	121	73	194		1 986	0,10		10	57	251	657	256	293	549	1,26
1997	38	103	141		1 441	0,10		5	66	207	974	525	356	881	1,81
1998	80	56	136		2 311	0,06		3	34	170	725	354	314	668	1,49
1999	117	85	202		2 774	0,07		11	68	270	1 110	764	162	926	1,34
2000	102	74	176	12	2 662	0,07	0,07	7	42	218	681	266	322	588	1,43
2001	81	59	140	23	2 204	0,06	0,07	8	59	199	458	188	176	364	0,82
2002	57	5	62	43	1 600	0,04	0,07	8	36	98	368	186	120	306	0,60
2003	152	0	152	71	1 418	0,11	0,16	10	22	174	528	282	171	453	0,88
2004	104	0	104	123	1 335	0,08	0,17	12	64	168	891	406	317	723	1,47
2005	98	0	98	106	1 680	0,06	0,12	15	54	152	641	208	281	489	1,14
2006	75	0	75	60	1 529	0,05	0,09	5	27	102	507	283	174	457	0,91

Tableau 10. Sommaire de l'exploitation de 1984 à 2023
Zone salmonicole: Q5

Année	Captures sportives											¹ Reproducteurs			
	Petit	Grand	Total	Remise à l'eau	Jours-pêche	Succès (Cap./j-p.)	Succès ajusté	Taux exploitation %	Retrait	Prélèvement	¹ Montaison	Mad.	Réd.	Total	Oeufs déposés (million)
2007	103	0	103	83	1 737	0,06	0,11	14	40	143	755	366	246	612	1,14
2008	260	0	260	182	2 048	0,13	0,22	6	62	322	1 516	942	425	1 367	2,40
2009	111	0	111	155	2 485	0,04	0,11	4	59	170	1 001	458	441	899	2,12
2010	130	0	130	128	2 224	0,06	0,12	9	64	194	1 423	547	682	1 229	3,30
2011	293	0	293	405	2 744	0,11	0,25	8	93	386	1 609	725	665	1 390	3,35
2012	163	0	163	231	3 373	0,05	0,12	9	47	210	783	235	429	664	2,03
2013	83	0	83	287	3 863	0,02	0,10	4	27	110	825	207	555	762	2,63
2014	120	0	120	95	3 672	0,03	0,06	9	19	139	700	421	198	619	1,15
2015	337	0	337	423	4 544	0,07	0,17	11	44	381	1 589	1023	367	1 390	2,27
2016	175	0	175	374	4 826	0,04	0,11	6	50	225	1 528	576	815	1 391	3,98
2017	95	0	95	264	5 414	0,02	0,07	5	29	124	941	350	523	873	2,55
2018	150	0	150	326	5 320	0,03	0,09	9	30	180	805	322	391	713	1,96
2019	135	0	135	401	5 373	0,03	0,10	10	46	181	1 400	472	747	1 219	3,54
2020	115	0	115	509	6 612	0,02	0,09	7	68	183	1 752	438	1131	1 569	4,95
2021	130	0	130	299	6 273	0,02	0,07	8	45	175	1 627	606	846	1 452	4,04
2022	167	0	167	545	5 320	0,03	0,13	8	62	229	1 355	521	676	1 197	3,35
2023	12	0	12	560	3 775	0,00	0,15	1	39	51	931	56	855	911	3,84
2018 - 2022	139		139	416	5 780	0,02	0,10	8	50	190	1 388	472	758	1 230	3,57
Variations															
2022	-93%		-93%	3%	-29%	-90%	13%	-94%	-37%	-78%	-31%	-89%	26%	-24%	15%
2018-2022	-91%		-91%	35%	-35%	-87%	58%	-93%	-22%	-73%	-33%	-88%	13%	-26%	8%

¹ : Les rivières sur lesquelles des décomptes ont été effectués ont pu varier dans le temps (voir annexes).

Remarque : Le sommaire de la zone salmonicole Q5 exclut la rivière Petit Saguenay, laquelle est incluse dans la zone Q6.

Tableau 11. Sommaire de l'exploitation de 1984 à 2023
Zone salmonicole: Q6

Année	<i>Captures sportives</i>			Remise à l'eau	Jours- pêche	Succès (Cap./j-p.)	Succès ajusté	Taux exploitation %	Retrait	Prélèvement	¹ Montaison	¹ <i>Reproducteurs</i>			Oeufs déposés (million)
	Petit	Grand	Total									Mad.	Réd.	Total	
1984	234	281	515		2 449	0,21		34	0	515	1 431			950	2,77
1985	63	555	618		2 897	0,21		30	0	618	1 866			1 300	5,61
1986	336	603	939		4 022	0,23		40	0	939	2 214			1 335	4,48
1987	285	405	690		4 672	0,15		27	0	690	2 396			1 749	4,88
1988	336	411	747		4 717	0,16		35	0	747	2 030			1 314	3,42
1989	332	354	686		4 270	0,16		24	24	710	2 666			2 002	4,49
1990	391	720	1 111		4 708	0,24		28	35	1 146	3 760			2 703	7,76
1991	312	402	714		4 330	0,16		23	127	841	3 010			2 323	7,14
1992	385	628	1 013		5 185	0,20		32	19	1 032	2 870			1 933	5,37
1993	196	164	360		3 984	0,09		21	0	360	1 676			1 316	3,87
1994	332	220	552		3 382	0,16		30	63	615	1 744			1 181	2,26
1995	92	187	279		2 658	0,10		11	62	341	2 651			2 310	7,39
1996	354	275	629		2 886	0,22		28	105	734	1 464			1 017	2,65
1997	289	226	515	10	3 531	0,15	0,15	25	98	613	1 744			1 251	4,22
1998	187	120	307	4	3 761	0,08	0,08	14	45	352	1 595			1 342	4,27
1999	283	90	373	3	4 088	0,09	0,09	15	70	443	1 939			1 587	4,54
2000	276	112	388	117	3 925	0,10	0,13	20	71	459	1 523			1 170	3,79
2001	140	128	268	146	3 833	0,07	0,11	17	35	303	1 540	368	869	1 237	4,65
2002	166	7	173	86	3 065	0,06	0,08	16	0	173	1 085	391	521	912	2,73
2003	210	0	210	212	3 049	0,07	0,14	15	18	228	1 382	524	630	1 154	3,30
2004	104	0	104	339	2 915	0,04	0,15	8	39	143	1 298	228	927	1 155	4,63
2005	155	0	155	136	2 715	0,06	0,11	14	17	172	1 123	379	572	951	3,06
2006	192	0	192	207	3 288	0,06	0,12	16	54	246	1 194	263	685	948	3,64

Tableau 11. Sommaire de l'exploitation de 1984 à 2023
Zone salmonicole: Q6

Année	Captures sportives			Remise à l'eau	Jours- pêche	Succès (Cap./j-p.)	Succès ajusté	Taux exploitation %	Retrait	Prélèvement	¹ Montaison	¹ Reproducteurs			Oeufs déposés (million)
	Petit	Grand	Total									Mad.	Réd.	Total	
2007	158	0	158	233	3 446	0,05	0,11	13	41	199	1 210	330	681	1 011	3,52
2008	394	0	394	398	3 912	0,10	0,20	20	65	459	1 334	394	631	1 025	3,26
2009	95	0	95	338	4 338	0,02	0,10	8	14	109	1 089	335	666	1 001	3,41
2010	185	0	185	175	3 404	0,05	0,11	12	20	205	1 557	537	815	1 352	4,22
2011	319	0	319	735	4 771	0,07	0,22	12	16	335	2 581	667	1613	2 280	8,18
2012	71	0	71	456	4 125	0,02	0,13	5	11	82	1 323	212	1041	1 253	5,19
2013	47	0	47	388	3 785	0,01	0,11	4	5	52	1 067	152	873	1 025	4,35
2014	67	0	67	168	2 954	0,02	0,08	9	6	73	679	224	387	611	1,98
2015	234	0	234	362	3 763	0,06	0,16	14	33	267	1 534	524	760	1 284	4,60
2016	133	0	133	474	3 675	0,04	0,17	9	44	177	1 464	344	955	1 299	5,73
2017	59	0	59	371	3 420	0,02	0,13	5	64	123	1 275	371	781	1 152	4,61
2018	78	0	78	210	3 364	0,02	0,09	7	33	111	1 088	341	636	977	3,86
2019	39	0	39	336	4 135	0,01	0,09	4	26	65	1 039	241	733	974	4,38
2020	64	0	64	231	4 451	0,01	0,07	6	24	88	979	238	661	899	4,00
2021	106	0	106	248	4 407	0,02	0,08	10	28	134	1 100	434	532	966	3,39
2022	55	0	55	435	4 299	0,01	0,11	5	35	90	1 050	302	660	962	4,02
2023	0	0	0	236	3 281	0,00	0,07	0	25	25	711	13	673	686	3,80
2018 - 2022	68	0	68	292	4 131	0,02	0,09	6	29	98	1 051	311	644	956	3,93
Variations															
2022	-100%		-100%	-46%	-24%	-100%	-37%	-100%	-29%	-72%	-32%	-96%	2%	-29%	-6%
2018-2022	-100%		-100%	-19%	-21%	-100%	-18%	-100%	-14%	-74%	-32%	-96%	4%	-28%	-3%

¹ : Les rivières sur lesquelles des décomptes ont été effectués ont pu varier dans le temps (voir annexes).

Remarque : Le sommaire de la zone salmonicole Q6 inclut la rivière Petit Saguenay.

Tableau 12. Sommaire de l'exploitation de 1984 à 2023
Zone salmonicole: Q7

Année	<i>Captures sportives</i>			Remise à l'eau	Jours- pêche	Succès (Cap./j-p.)	Succès ajusté	Taux exploitation %	Retrait	Prélèvement	¹ Montaison	¹ Reproducteurs			
	Petit	Grand	Total									Mad.	Réd.	Total	Oeufs déposés (million)
1984	665	481	1 146		4 378	0,26		22	19	1 165	2 816			2 184	2,67
1985	333	887	1 220		4 673	0,26		22	16	1 236	2 359			1 832	3,03
1986	981	815	1 796		4 757	0,38		29	29	1 825	6 096			4 315	9,50
1987	1 005	652	1 657		4 455	0,37		29	30	1 687	5 545	1969	1939	3 908	9,71
1988	1 097	567	1 664		5 557	0,30		26	6	1 670	6 255	2375	2266	4 641	11,40
1989	1 024	471	1 495		6 010	0,25		25	7	1 502	5 916	2738	1762	4 500	9,07
1990	1 319	568	1 887		6 263	0,30		27	19	1 906	6 806	2817	2108	4 925	11,26
1991	631	476	1 107		4 876	0,23		19	2	1 109	5 613	2317	2248	4 565	11,15
1992	529	523	1 052		5 075	0,21		21	3	1 055	4 715	1636	2073	3 709	10,43
1993	387	308	695		5 241	0,13		22	40	735	2 947	1018	1236	2 254	6,53
1994	485	287	772		5 019	0,15		21	42	814	3 516	1427	1253	2 680	7,32
1995	295	264	559		4 939	0,11		12	50	609	4 315	1285	2477	3 762	13,63
1996	523	266	789	69	4 946	0,16	0,17	18	37	826	4 162	1507	1854	3 361	11,44
1997	394	276	670	125	5 514	0,12	0,14	19	28	698	3 288	1122	1463	2 585	9,51
1998	367	214	581	179	5 489	0,11	0,14	16	73	654	3 526	1463	1423	2 886	8,77
1999	235	150	385	164	4 806	0,08	0,11	10	68	453	3 739	1625	1691	3 316	10,36
2000	234	128	362	148	3 766	0,10	0,14	14	57	419	2 565	1037	1149	2 186	6,86
2001	176	118	294	264	3 138	0,09	0,18	13	80	374	2 203	481	1370	1 851	8,03
2002	312	59	371	142	2 707	0,14	0,19	17	66	437	2 096	1041	670	1 711	4,73
2003	303	70	373	216	3 192	0,12	0,18	12	54	427	2 572	1070	1161	2 231	6,97
2004	322	64	386	375	3 000	0,13	0,25	11	57	443	3 119	1092	1675	2 767	10,39
2005	190	36	226	216	2 718	0,08	0,16	9	84	310	2 235	741	1256	1 997	7,50
2006	374	40	414	283	3 226	0,13	0,22	11	79	493	3 331	1340	1582	2 922	9,64

Tableau 12. Sommaire de l'exploitation de 1984 à 2023
Zone salmonicole: Q7

Année	Captures sportives			Remise à l'eau	Jours- pêche	Succès (Cap./j-p.)	Succès ajusté	Taux exploitation %	Retrait	Prélèvement	¹ Montaison	¹ Reproducteurs			
	Petit	Grand	Total									Mad.	Réd.	Total	Oeufs déposés (million)
2007	335	51	386	326	3 483	0,11	0,20	13	60	446	2 179	888	989	1 877	6,31
2008	490	70	560	526	3 245	0,17	0,33	13	75	635	3 834	1594	1716	3 310	9,59
2009	125	51	176	339	3 260	0,05	0,16	7	42	218	2 249	533	1537	2 070	9,02
2010	315	29	344	283	2 943	0,12	0,21	10	57	401	3 229	1311	1572	2 883	9,72
2011	597	75	672	503	3 368	0,20	0,35	14	2	674	4 604	1830	2139	3 969	13,26
2012	163	47	210	463	3 244	0,06	0,21	7	55	265	2 574	534	1782	2 316	10,54
2013	127	40	167	456	2 925	0,06	0,21	10	1	168	1 059	279	677	956	3,91
2014	141	6	147	199	2 885	0,05	0,12	11	4	151	754	385	280	665	1,72
2015	517	6	523	449	3 389	0,15	0,29	17	34	557	1 609	773	551	1 324	3,83
2016	365	0	365	574	3 550	0,10	0,26	9	42	407	1 833	687	953	1 640	6,31
2017	173	0	173	623	3 706	0,05	0,21	6	45	218	1 152	269	791	1 060	5,26
2018	160	0	160	363	3 228	0,05	0,16	8	25	185	680	284	333	617	2,21
2019	125	0	125	433	3 153	0,04	0,18	9	37	162	644	215	357	572	2,36
2020	90	0	90	260	3 058	0,03	0,11	6	19	109	699	329	315	644	2,17
2021	307	0	307	468	3 520	0,09	0,22	9	35	342	1 511	1032	325	1 357	2,46
2022	171	0	171	658	3 865	0,04	0,21	6	45	216	1 198	283	825	1 108	5,44
2023	16	0	16	316	2 928	0,01	0,11	1	22	38	403	40	353	393	2,32
2018 - 2022	171		171	436	3 365	0,05	0,18	8	32	203	946	429	431	860	2,93
Variations															
2022	-91%		-91%	-52%	-24%	-88%	-47%	-87%	-51%	-82%	-66%	-86%	-57%	-65%	-57%
2018-2022	-91%		-91%	-28%	-13%	-89%	-37%	-90%	-32%	-81%	-57%	-91%	-18%	-54%	-21%

¹ : Les rivières sur lesquelles des décomptes ont été effectués ont pu varier dans le temps (voir annexes).

Remarque : En 2020, la fréquentation et l'exploitation ont été affectées par le contexte de pandémie sur la rivière Godbout. Pêche commerciale fermée depuis 1993.

Tableau 13. Sommaire de l'exploitation de 1984 à 2023
Zone salmonicole: Q8

Année	Captures sportives			Remise à l'eau	Jours- pêche	Succès (Cap./j-p.)	Succès ajusté	Captures commerciales			Captures totales		
	Petit	Grand	Total					Petit	Grand	Total	Petit	Grand	Total
1984	95	1 492	1 587		4 302	0,37		168	5 613	5 781	263	7 105	7 368
1985	449	2 007	2 456		4 464	0,55		247	7 699	7 946	696	9 706	10 402
1986	772	2 151	2 923		5 801	0,50		404	6 683	7 087	1 176	8 834	10 010
1987	694	1 997	2 691		6 540	0,41		242	7 478	7 720	936	9 475	10 411
1988	980	2 859	3 839		7 874	0,49		374	6 393	6 767	1 354	9 252	10 606
1989	769	2 311	3 080		8 331	0,37		218	7 608	7 826	987	9 919	10 906
1990	1 168	4 020	5 188		10 273	0,51		189	6 561	6 750	1 357	10 581	11 938
1991	762	3 598	4 360		12 764	0,34		102	5 601	5 703	864	9 199	10 063
1992	1 040	3 568	4 608		11 708	0,39		75	4 176	4 251	1 115	7 744	8 859
1993	716	2 828	3 544		11 610	0,31		0	150	150	716	2 978	3 694
1994	960	2 454	3 414		11 441	0,30				0	960	2 454	3 414
1995	445	1 889	2 334	365	10 046	0,23	0,11			0	445	1 889	2 334
1996	816	2 332	3 148	703	9 694	0,32	0,22			0	816	2 332	3 148
1997	710	1 753	2 463	432	9 822	0,25	0,22			0	710	1 753	2 463
1998	600	1 183	1 783	366	7 069	0,25	0,19			0	600	1 183	1 783
1999	494	1 122	1 616	373	6 886	0,23	0,19			0	494	1 122	1 616
2000	432	1 251	1 683	701	7 913	0,21	0,22			0	432	1 251	1 683
2001	319	1 358	1 677	404	6 556	0,26	0,20			0	319	1 358	1 677
2002	622	574	1 196	442	6 282	0,19	0,14			0	622	574	1 196
2003	228	1 054	1 282	698	5 942	0,22	0,20			0	228	1 054	1 282
2004	364	1 020	1 384	769	6 023	0,23	0,22			0	364	1 020	1 384
2005	236	930	1 166	610	5 487	0,21	0,32			0	236	930	1 166
2006	315	780	1 095	716	4 412	0,25	0,39			0	315	780	1 095

Tableau 13. Sommaire de l'exploitation de 1984 à 2023
Zone salmonicole: Q8

Année	Captures sportives			Remise à l'eau	Jours- pêche	Succès (Cap./j-p.)	Succès ajusté	Captures commerciales			Captures totales		
	Petit	Grand	Total					Petit	Grand	Total	Petit	Grand	Total
2007	167	709	876	720	4 895	0,18	0,31	0	167	709	876		
2008	318	901	1 219	1 222	5 054	0,24	0,47	0	318	901	1 219		
2009	152	986	1 138	777	6 032	0,19	0,31	0	152	986	1 138		
2010	354	873	1 227	977	5 158	0,24	0,42	0	354	873	1 227		
2011	589	1 052	1 641	1 268	5 712	0,29	0,51	0	589	1 052	1 641		
2012	367	882	1 249	912	5 265	0,24	0,41	0	367	882	1 249		
2013	164	992	1 156	594	5 242	0,22	0,33	0	164	992	1 156		
2014	275	512	787	332	5 024	0,16	0,13	0	275	512	787		
2015	562	424	986	1 300	4 483	0,22	0,50	0	562	424	986		
2016	332	699	1 031	1 892	4 943	0,21	0,59	0	332	699	1 031		
2017	314	728	1 042	1 784	5 189	0,20	0,54	0	314	728	1 042		
2018	313	338	651	966	3 644	0,18	0,44	0	313	338	651		
2019	160	469	629	1 278	3 836	0,16	0,50	0	160	469	629		
2020	350	227	577	267	3 389	0,17	0,25	0	350	227	577		
2021	554	178	732	333	3 305	0,22	0,32	0	554	178	732		
2022	272	363	635	954	3 272	0,19	0,49	0	272	363	635		
2023	182	420	602	468	1 974	0,30	0,54	0	182	420	602		
2018 - 2022	330	315	645	760	3489	0,18	0,40	0	330	315	645		
Variations													
2022	-33%	16%	-5%	-51%	-40%	57%	12%		-33%	16%	-5%		
2018-2022	-45%	33%	-7%	-38%	-43%	65%	35%		-45%	33%	-7%		

Remarque : En 2020, et plus légèrement en 2021, la fréquentation et l'exploitation ont été affectées par le contexte de pandémie sur quelques rivières de la zone. Le nombre de rivières avec activité de pêche ou avec des données d'exploitation disponibles varie d'une année à l'autre. Pêche commerciale fermée depuis 1994.

12 févr. 2024

Tableau 14. Sommaire de l'exploitation de 1984 à 2023
Zone salmonicole: Q9

Année	Captures sportives			Remise à l'eau	Jours- pêche	Succès (Cap./j-p.)	Succès ajusté	Captures commerciales			Captures totales		
	Petit	Grand	Total					Petit	Grand	Total	Petit	Grand	Total
1984	849	362	1 211		2 187	0,55		524	3 502	4 026	1 373	3 864	5 237
1985	976	437	1 413		2 498	0,57		1 789	3 830	5 619	2 765	4 267	7 032
1986	885	790	1 675		2 360	0,71		3 034	8 613	11 647	3 919	9 403	13 322
1987	1 467	546	2 013		2 461	0,82		2 613	10 216	12 829	4 080	10 762	14 842
1988	1 347	843	2 190		2 448	0,89		4 213	9 798	14 011	5 560	10 641	16 201
1989	797	492	1 289		2 948	0,44		2 256	8 370	10 626	3 053	8 862	11 915
1990	1 271	190	1 461		2 797	0,52		2 978	7 574	10 552	4 249	7 764	12 013
1991	1 135	92	1 227		2 482	0,49		3 152	8 695	11 847	4 287	8 787	13 074
1992	1 495	189	1 684		2 505	0,67		3 718	10 700	14 418	5 213	10 889	16 102
1993	1 706	314	2 020		2 579	0,78		3 627	10 880	14 507	5 333	11 194	16 527
1994	1 135	225	1 360		2 454	0,55		3 861	9 939	13 800	4 996	10 164	15 160
1995	1 147	259	1 406		2 772	0,51		3 915	9 738	13 653	5 062	9 997	15 059
1996	1 269	220	1 489	595	3 230	0,46	0,56	4 532	7 186	11 718	5 801	7 406	13 207
1997	1 096	187	1 283	428	2 425	0,53	0,61	3 531	6 906	10 437	4 627	7 093	11 720
1998	1 171	140	1 311	1 055	2 517	0,52	0,91	1 068	1 038	2 106	2 239	1 178	3 417
1999	653	192	845	899	2 634	0,32	0,65	814	471	1 285	1 467	663	2 130
2000	1 017	269	1 286	980	2 663	0,48	0,82			0	1 017	269	1 286
2001	757	200	957	903	2 588	0,37	0,69			0	757	200	957
2002	862	129	991	1 092	2 220	0,45	0,91			0	862	129	991
2003	912	170	1 082	1 630	2 208	0,49	1,20			0	912	170	1 082
2004	979	138	1 117	1 899	2 497	0,45	1,20			0	979	138	1 117
2005	806	98	904	1 340	2 210	0,41	0,99			0	806	98	904
2006	512	78	590	1 371	1 947	0,30	1,00			0	512	78	590

Tableau 14. Sommaire de l'exploitation de 1984 à 2023
Zone salmonicole: Q9

Année	Captures sportives			Remise à l'eau	Jours- pêche	Succès (Cap./j-p.)	Succès ajusté	Captures commerciales			Captures totales		
	Petit	Grand	Total					Petit	Grand	Total	Petit	Grand	Total
2007	554	118	672	1 462	1 892	0,36	1,11			0	554	118	672
2008	726	94	820	2 593	2 123	0,39	1,56			0	726	94	820
2009	531	103	634	1 737	1 759	0,36	1,32			0	531	103	634
2010	453	154	607	2 336	1 815	0,33	1,60			0	453	154	607
2011	405	137	542	2 262	1 631	0,33	1,68			0	405	137	542
2012	499	49	548	1 608	1 743	0,31	1,21			0	499	49	548
2013	312	79	391	1 273	1 608	0,24	1,01			0	312	79	391
2014	677	72	749	1 391	1 631	0,46	1,28			0	677	72	749
2015	661	170	831	2 074	1 826	0,46	1,55			0	661	170	831
2016	729	3	732	2 649	1 900	0,39	1,73			0	729	3	732
2017	664	26	690	1 607	1 877	0,37	1,19			0	664	26	690
2018	421	24	445	1 692	1 719	0,26	1,23			0	421	24	445
2019	413	55	468	1 411	1 522	0,31	1,22			0	413	55	468
2020	368	0	368	176	765	0,48	0,67			0	368	0	368
2021	308	46	354	753	1 130	0,31	0,97			0	308	46	354
2022	229	7	236	1 443	1 321	0,18	1,26			0	229	7	236
2023	192	2	194	546	1 371	0,14	0,54			0	192	2	194
2018 - 2022	348	26	374	1 095	1291	0,29	1,14			0	348	26	374
Variations													
2022	-16%	-71%	-18%	-62%	4%	-21%	-57%				-16%	-71%	-18%
2018-2022	-45%	-92%	-48%	-50%	6%	-51%	-53%				-45%	-92%	-48%

Remarque : En 2020, et plus légèrement en 2021, la fréquentation et l'exploitation ont été affectées par le contexte de pandémie sur quelques rivières de la zone. Le nombre de rivières avec activité de pêche ou avec des données d'exploitation disponibles varie d'une année à l'autre. Pêche commerciale fermée depuis 2000.

05 févr. 2024

Tableau 15. Sommaire de l'exploitation de 1984 à 2023
Zones salmonicoles Q5, Q6, Q7, Q8 et Q9

Année	<u>Captures sportives</u>			Remise à l'eau	Jours- pêche	Succès (Cap./j-p.)	Succès ajusté	<u>Captures commerciales</u>			<u>Pêche alimentation</u>	<u>Captures</u>
	Petit	Grand	Total					Petit	Grand	Total	Total	Total
1984	1 876	2 628	4 504		14 572	0,31		794	11 220	12 014	827	17 345
1985	1 825	3 906	5 731		14 830	0,39		2 093	14 834	16 927	1 281	23 939
1986	2 994	4 376	7 370		17 215	0,43		3 707	18 095	21 802	487	29 659
1987	3 466	3 610	7 076		18 761	0,38		2 992	20 533	23 525	1 399	32 000
1988	3 795	4 716	8 511		21 206	0,40		4 760	18 103	22 863	1 805	33 179
1989	2 955	3 673	6 628		22 693	0,29		2 615	17 910	20 525	1 336	28 489
1990	4 219	5 565	9 784		26 592	0,37		3 425	15 867	19 292	1 430	30 506
1991	2 946	4 625	7 571		26 674	0,28		3 282	15 983	19 265	1 316	28 152
1992	3 537	5 006	8 543	20	26 519	0,32	0,32	3 849	15 514	19 363	1 642	29 548
1993	3 044	3 648	6 692	3	24 993	0,27	0,27	3 627	11 030	14 657	1 728	23 077
1994	3 043	3 241	6 284	3	23 989	0,26	0,26	3 861	9 939	13 800	1 444	21 528
1995	2 041	2 697	4 738	378	22 495	0,21	0,23	3 915	9 738	13 653	1 511	19 902
1996	3 083	3 166	6 249	1 367	22 742	0,27	0,33	4 532	7 186	11 718	1 964	19 931
1997	2 527	2 545	5 072	995	22 733	0,22	0,27	3 531	6 906	10 437	1 398	16 907
1998	2 405	1 713	4 118	1 604	21 147	0,19	0,27	1 068	1 038	2 106	779	7 003
1999	1 782	1 639	3 421	1 439	21 188	0,16	0,23	814	471	1 285	1 625	6 331
2000	2 061	1 834	3 895	1 958	20 929	0,19	0,28			0	1 703	5 598
2001	1 473	1 863	3 336	1 740	18 319	0,18	0,28			0	1 382	4 718
2002	2 019	774	2 793	1 805	15 874	0,18	0,29			0	1 962	4 755
2003	1 805	1 294	3 099	2 827	15 809	0,20	0,37			0	1 682	4 781
2004	1 873	1 222	3 095	3 505	15 770	0,20	0,42			0	1 839	4 934
2005	1 485	1 064	2 549	2 408	14 810	0,17	0,33			0	1 199	3 748
2006	1 468	898	2 366	2 637	14 402	0,16	0,35			0	2 022	4 388

Tableau 15. Sommaire de l'exploitation de 1984 à 2023
Zones salmونيоles Q5, Q6, Q7, Q8 et Q9

Année	<u>Captures sportives</u>			Remise à l'eau	Jours- pêche	Succès (Cap./j-p.)	Succès ajusté	<u>Captures commerciales</u>			<u>Pêche alimentation</u>	<u>Captures</u>
	Petit	Grand	Total					Petit	Grand	Total	Total	Total
2007	1 317	878	2 195	2 824	15 453	0,14	0,32			0	1 238	3 433
2008	2 188	1 065	3 253	4 921	16 382	0,20	0,50			0	1 690	4 943
2009	1 014	1 140	2 154	3 346	17 874	0,12	0,31			0	1 305	3 459
2010	1 437	1 056	2 493	3 899	15 544	0,16	0,41			0	787	3 280
2011	2 203	1 264	3 467	5 173	18 226	0,19	0,47			0	1 610	5 077
2012	1 263	978	2 241	3 670	17 750	0,13	0,33			0	1 396	3 637
2013	733	1 111	1 844	2 998	17 423	0,11	0,28			0	470	2 314
2014	1 280	590	1 870	2 185	16 166	0,12	0,25			0	575	2 445
2015	2 311	600	2 911	4 608	18 005	0,16	0,42			0	688	3 599
2016	1 734	702	2 436	5 963	18 894	0,13	0,44			0	592	3 028
2017	1 305	754	2 059	4 649	19 606	0,11	0,34			0	608	2 667
2018	1 122	362	1 484	3 557	17 275	0,09	0,29			0	926	2 410
2019	872	524	1 396	3 859	18 019	0,08	0,29			0	639	2 035
2020	987	227	1 214	1 443	18 275	0,07	0,15			0	1 188	2 402
2021	1 405	224	1 629	2 101	18 635	0,09	0,20			0	963	2 592
2022	894	370	1 264	4 035	18 077	0,07	0,29			0	350	1 614
2023	402	422	824	2 126	13 329	0,06	0,22			0	350	1 174
2018 - 2022	1 056	341	1 397	2 999	18 056	0,08	0,24				813	2 211
Variations												
2022	-55%	14%	-35%	-47%	-26%	-12%	-24%				0%	-27%
2018-2022	-62%	24%	-41%	-29%	-26%	-20%	-20%				-57%	-47%

Remarque : En 2020, et plus légèrement en 2021, la fréquentation et l'exploitation ont été affectées par le contexte de pandémie sur quelques rivières de la Côte-Nord. De 1998 à 2000, programmes de rachat des permis et fermeture de la pêche commerciale.

Tableau 16. Sommaire de l'exploitation de 1984 à 2023
Zone salmonicole: Q10

Année	<i>Captures sportives</i>			Remise à l'eau	Jours- pêche	Succès (Cap./j-p.)	Succès ajusté	Taux exploitation %	Retrait	Prélèvement	¹ Montaison	¹ Reproducteurs			
	Petit	Grand	Total									Mad.	Réd.	Total	Oeufs déposés (million)
1984	288	1308	1 596		2 188	0,73		20	0	1 596	6 004			4 799	13,17
1985	739	1165	1 904		3 147	0,61		27	0	1 904	7 101	1399	3813	5 212	14,91
1986	475	1188	1 663		2 908	0,57		20	0	1 663	6 763	1260	4166	5 426	15,55
1987	499	555	1 054		2 025	0,52		20	0	1 054	3 995	1040	2139	3 179	7,46
1988	612	594	1 206		1 887	0,64		22	0	1 206	4 263	1534	1792	3 326	6,61
1989	227	502	729		1 921	0,38		18	0	729	4 104			3 375	7,63
1990	474	389	863		1 948	0,44		22	0	863	3 471	1599	1125	2 724	4,83
1991	243	559	802		1 783	0,45		24	20	822	3 356	1032	1503	2 535	6,32
1992	351	353	704		2 164	0,33		23	0	704	2 690	823	1253	2 076	5,30
1993	513	216	729		1 583	0,46		23	17	746	2 569	1272	679	1 951	3,16
1994	507	254	761		1 529	0,50		23	6	767	3 171	1455	992	2 447	4,25
1995	213	152	365		1 414	0,26		12	10	375	2 902	986	1567	2 553	6,40
1996	675	395	1 070		1 747	0,61		20	19	1 089	5 181	2216	1912	4 128	8,83
1997	216	198	414	194	1 406	0,29	0,43	15	6	420	2 601	834	1360	2 194	6,70
1998	313	202	515	137	1 568	0,33	0,42	18	0	515	1 521	675	788	1 463	2,96
1999	191	66	257	71	1 134	0,23	0,29	12	0	257	1 180	543	494	1 037	2,44
2000	308	83	391	146	1 277	0,31	0,42	18	0	391	2 139	1032	717	1 749	3,49
2001	268	65	333	191	1 426	0,23	0,37	17	0	333	1 901	586	983	1 569	4,04
2002	316	0	316	85	1 068	0,30	0,38	20	0	316	1 554	940	298	1 238	1,64
2003	287	0	287	251	1 072	0,27	0,50	14	0	287	2 104	1013	804	1 817	3,57
2004	162	0	162	211	971	0,17	0,38	12	0	162	1 131	503	487	990	2,10
2005	174	0	174	140	1 000	0,17	0,31	20	0	174	785	322	307	629	1,31
2006	324	0	324	162	1 055	0,31	0,46	16	0	324	1 735	676	787	1 463	3,30

Tableau 16. Sommaire de l'exploitation de 1984 à 2023
Zone salmonicole: Q10

Année	Captures sportives			Remise à l'eau	Jours- pêche	Succès (Cap./j-p.)	Succès ajusté	Taux exploitation %	Retrait	Prélèvement	¹ Montaison	¹ Reproducteurs			
	Petit	Grand	Total									Mad.	Réd.	Total	Oeufs déposés (million)
2007	281	0	281	239	1 089	0,26	0,48	17	0	281	1 089	403	496	899	2,06
2008	420	0	420	316	1 155	0,36	0,64	28	0	420	1 118	383	417	800	1,76
2009	220	0	220	143	1 037	0,21	0,35	11	0	220	2 018	951	847	1 798	3,67
2010	434	0	434	564	1 169	0,37	0,85	21	0	434	1 588	492	770	1 262	3,15
2011	463	0	463	463	1 149	0,40	0,81	16	0	463	2 213	822	1046	1 868	4,35
2012	326	0	326	172	1 048	0,31	0,48	17	0	326	1 870	849	695	1 544	3,02
2013	318	0	318	510	991	0,32	0,84	14	0	318	1 783	416	1112	1 528	4,40
2014	349	0	349	198	1 056	0,33	0,52	24	0	349	945	385	330	715	1,46
2015	679	0	679	742	1 145	0,59	1,24	17	51	730	3 010	1581	872	2 453	4,23
2016	335	0	335	540	1 279	0,26	0,68	10	37	372	1 798	592	994	1 586	4,31
2017	248	0	248	243	1 162	0,21	0,42	11	16	264	1 820	720	883	1 603	3,87
2018	409	0	409	497	1 037	0,39	0,87	19	34	443	1 198	492	445	937	2,02
2019	175	0	175	372	1 020	0,17	0,54	13	27	202	520	126	309	435	1,32
2020	219	0	219	253	833	0,26	0,57	16	18	237	1 012	398	438	836	1,95
2021	307	0	307	385	1 189	0,26	0,58	23	27	334	805	326	277	603	1,27
2022	231	0	231	252	1 171	0,20	0,41	15	47	278	1 541	708	585	1 293	2,69
2023	197	0	197	331	1 250	0,16	0,42	21	24	221	670	227	279	506	0,73
2018 - 2022	268	0	268	352	1 050	0,26	0,59	17	31	299	1 015	410	411	821	1,85
Variations															
2022	-15%		-15%	31%	7%	-20%	2%	43%	-49%	-21%	-57%	-68%	-52%	-61%	-73%
2018-2022	-27%		-27%	-6%	19%	-38%	-28%	24%	-22%	-26%	-34%	-45%	-32%	-38%	-60%

¹ : Les rivières sur lesquelles des décomptes ont été effectués ont pu varier dans le temps (voir annexes).

Remarque : En 2020, aucun exploitant en opération sur la rivière Ferrée en raison du contexte de pandémie. Depuis 2002, les grands saumons doivent être remis à l'eau. En se basant sur des lectures d'âge, on considère que les saumons de plus de 58 cm sont des rédibermarins aux fins des calculs des reproducteurs. Toutefois, les captures sportives ne considèrent que la taille réglementaire des saumons, ayant pour effet que toutes les captures de moins de 63 cm apparaissent dans la colonne "Petit".

Tableau 17. Sommaire de l'exploitation de 1984 à 2023
Zone salmonicole: Q11

Année	<i>Captures sportives</i>			Remise à l'eau	Jours- pêche	Succès (Cap./j-p.)	Succès ajusté	Taux exploitation %	Retrait	Prélèvement	¹ Montaison	¹ <i>Reproducteurs</i>			Oeufs déposés (million)
	Petit	Grand	Total									Mad.	Réd.	Total	
1984	388	785	1 173		2 837	0,41			0	1 173					
1985	366	708	1 074		2 582	0,42			0	1 074					
1986	771	725	1 496		2 686	0,56			8	1 504					
1987	1 323	1042	2 365		2 825	0,84			61	2 426					
1988	1 360	1046	2 406		2 891	0,83			30	2 436					
1989	1 081	678	1 759		3 249	0,54			0	1 759					
1990	792	616	1 408		2 617	0,54			0	1 408					
1991	572	413	985		2 836	0,35			0	985					
1992	214	163	377		1 615	0,23			0	377					
1993	220	194	414		1 095	0,38			0	414					
1994	204	207	411		1 467	0,28			0	411					
1995	329	165	494		1 005	0,49			0	494					
1996	267	125	392		1 106	0,35			0	392					
1997	283	143	426	173	1 229	0,35	0,49		0	426					
1998	322	170	492	199	958	0,51	0,72		0	492					
1999	199	385	584						0	584					
2000	344	181	525						0	525					
2001	419	321	740	985	1 019	0,73	1,69		0	740					
2002	177	241	418	585	828	0,50	1,21		0	418					
2003	318	302	620	1 310	906	0,68	2,13		0	620					
2004	428	459	887	1 132	919	0,97	2,20		0	887					
2005	243	376	619	1 669	1 093	0,57	2,09		0	619					
2006	174	286	460	1 118	1 082	0,43	1,46		0	460					

Tableau 17. Sommaire de l'exploitation de 1984 à 2023
Zone salmonicole: Q11

Année	Captures sportives							Taux exploitation %	Retrait	Prélèvement	¹ Montaison	¹ Reproducteurs			Oeufs déposés (million)
	Petit	Grand	Total	Remise à l'eau	Jours-pêche	Succès (Cap./j-p.)	Succès ajusté					Mad.	Réd.	Total	
2007	74	162	236	695	636	0,37	1,46		0	236					
2008	186	171	357	374	558	0,64	1,31		0	357					
2009	93	321	414	264					0	414					
2010	175	306	481						0	481					
2011	273	612	885	370	871	1,02	1,44		0	885					
2012	247	239	486	608	576	0,84	1,90		0	486					
2013	133	348	481	1 007	666	0,72	2,23		0	481					
2014	105	313	418	606	536	0,78	1,91		0	418					
2015	248	289	537	611	696	0,77	1,65		43	580					
2016	305	335	640	1 682	961	0,67	2,42		117	757					
2017	414	403	817	2 014	1 106	0,74	2,56		140	957					
2018	225	515	740	1 301	1 154	0,64	1,77		90	830					
2019	159	318	477	1 228	1 269	0,38	1,34		86	563					
2020	44	41	85	47	105	0,81	1,26		3	88					
2021	79	216	295	663	620	0,48	1,55		47	342					
2022	200	338	538	1 338	1 043	0,52	1,80		93	631					
2023	264	301	565	1 915	974	0,58	2,55		134	699					
2018 - 2022	141	286	427	915	838	0,51	1,60		64	491					
Variations															
2022	32%	-11%	5%	43%	-7%	12%	42%		44%	11%					
2018-2022	87%	5%	32%	109%	16%	14%	59%		110%	42%					

¹ : Les rivières sur lesquelles des décomptes ont été effectués ont pu varier dans le temps (voir annexes).

Remarque : En 2020 et 2021, plusieurs exploitants n'ont pas opéré sur les rivières de la zone en raison du contexte de pandémie. Le nombre de rivières avec des données d'exploitation disponibles ou complètes varie d'une année à l'autre.

Tableau 18. Liste des ensemencements en 2023

<i>Nom rivière</i>	<i>Zone</i>	<i>Oeufs</i>	<i>Alevins</i>		<i>Tacons</i>			
			<i>Al</i>	<i>Al+</i>	<i>T0</i>	<i>T0 th</i>	<i>T1</i>	<i>T2</i>
Matane	Q3			4 173				
Jacques-Cartier	Q5			16 612				
Romaine	Q8		8 442	158 305				
Sheldrake	Q8		7 876					
Total			16 318	179 090				

Matane : Ensemencement expérimental dans le cadre d'un projet visant la réhabilitation de la mulette-perlière de l'Est

Figures

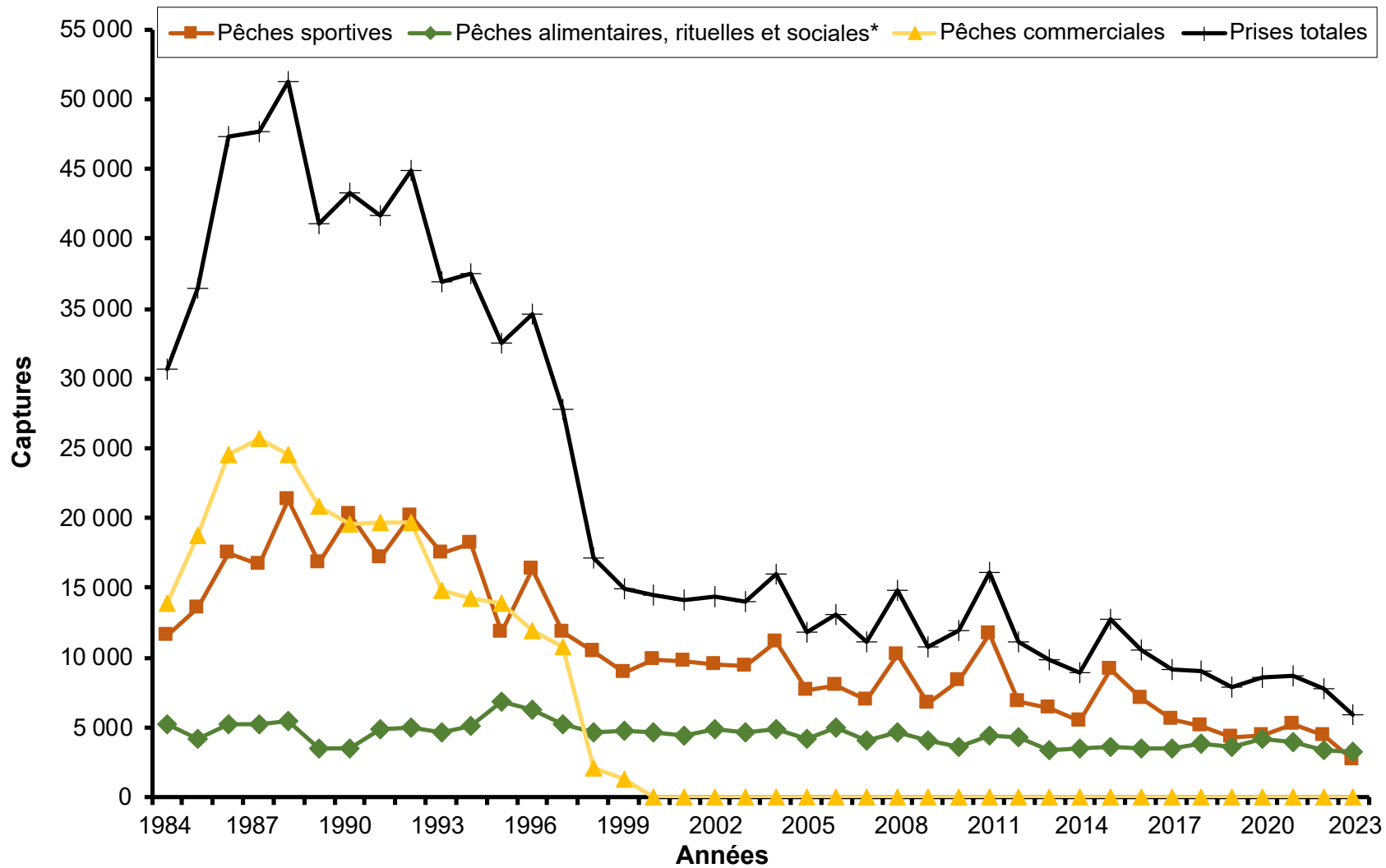

Figure 1. Évolution de l'exploitation par les pêches sportives, alimentaires, rituelles et sociales et commerciales au Québec

* Incertitude au niveau des données de pêches alimentaires, rituelles et sociales.

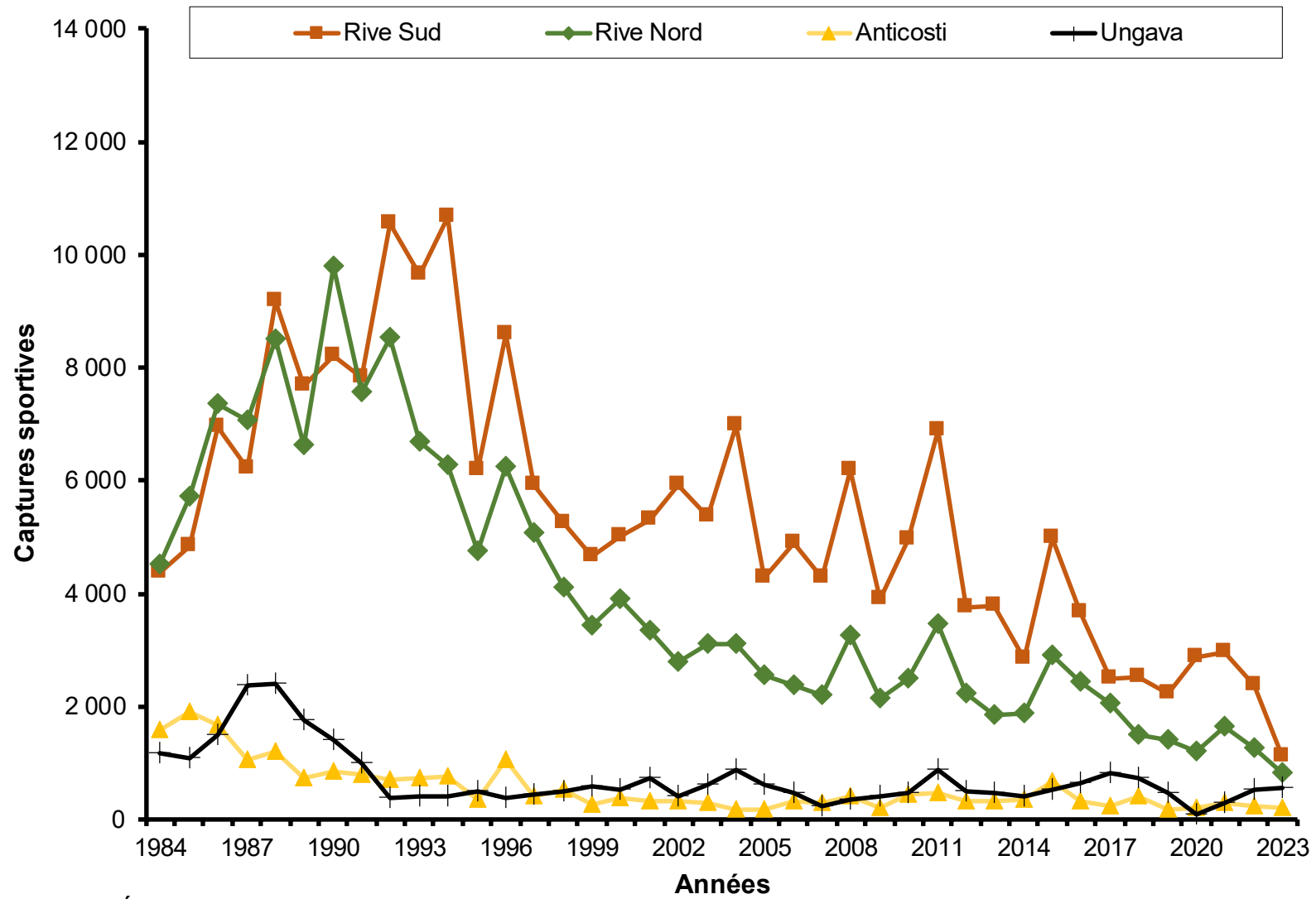

Figure 2. Évolution des captures sportives par région au Québec

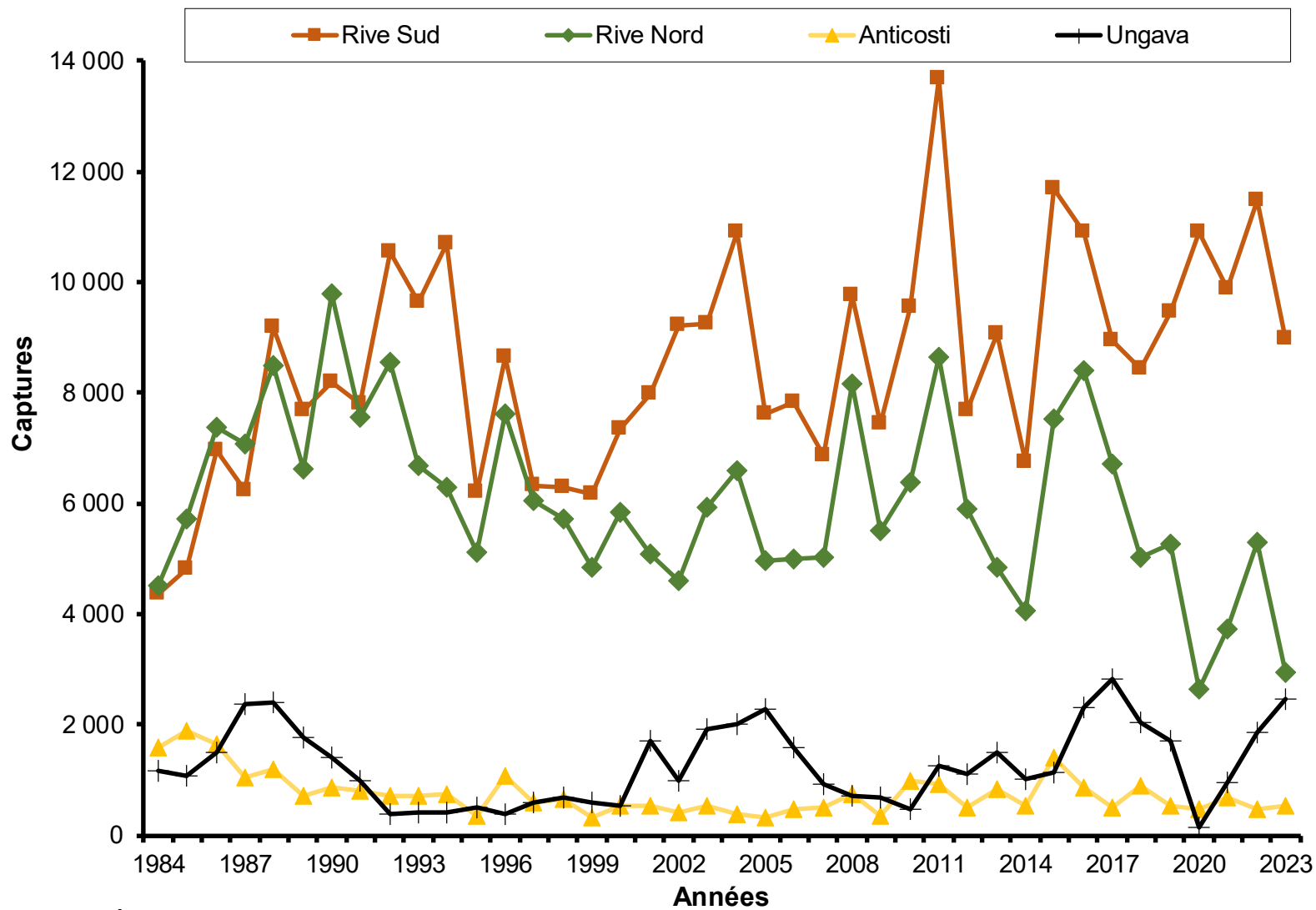

Figure 3. Évolution des captures totales, y compris les remises à l'eau, par région au Québec

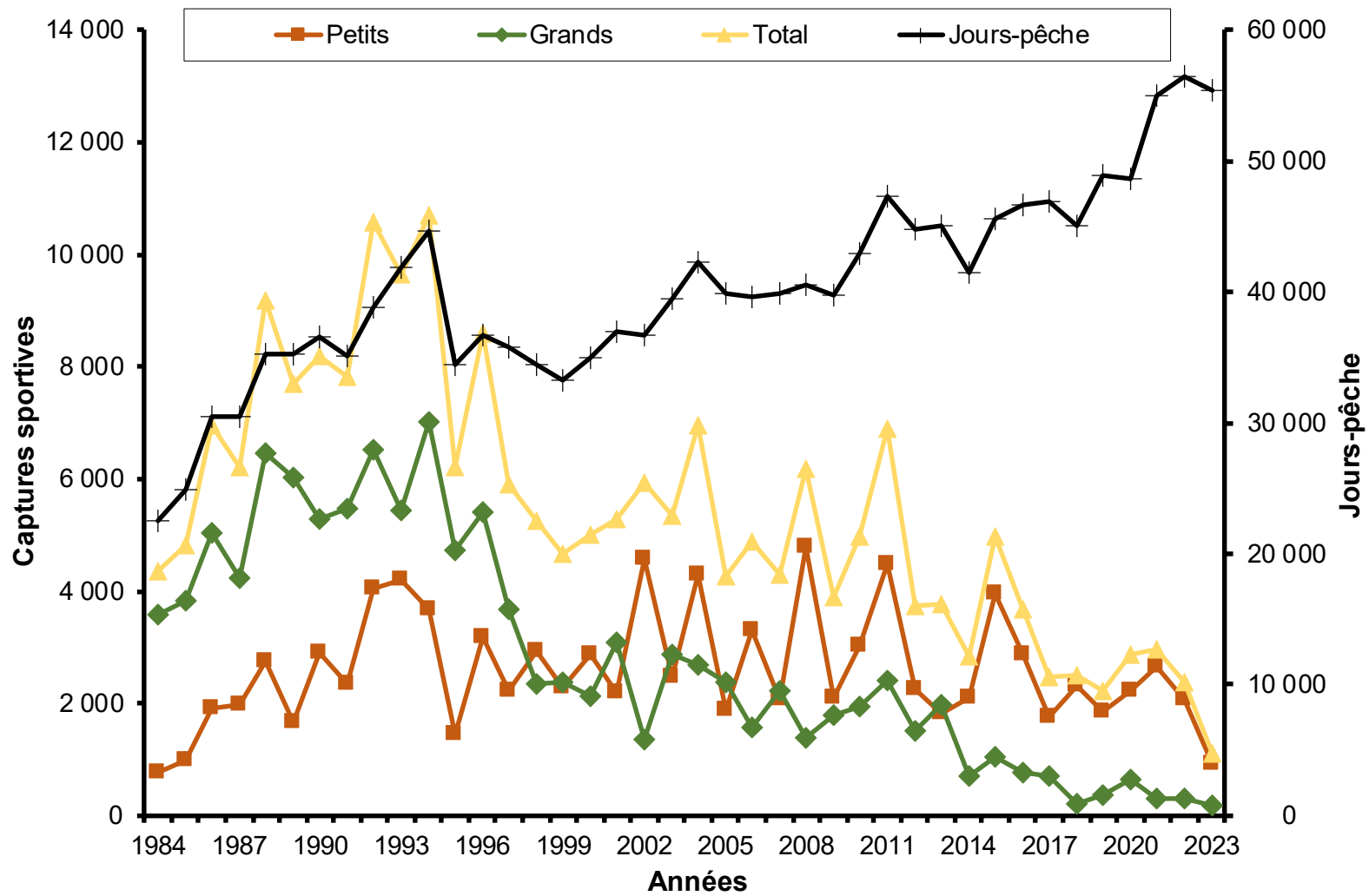

Figure 4. Évolution du nombre de captures sportives et de jours-pêche dans le Bas-Saint-Laurent et en Gaspésie

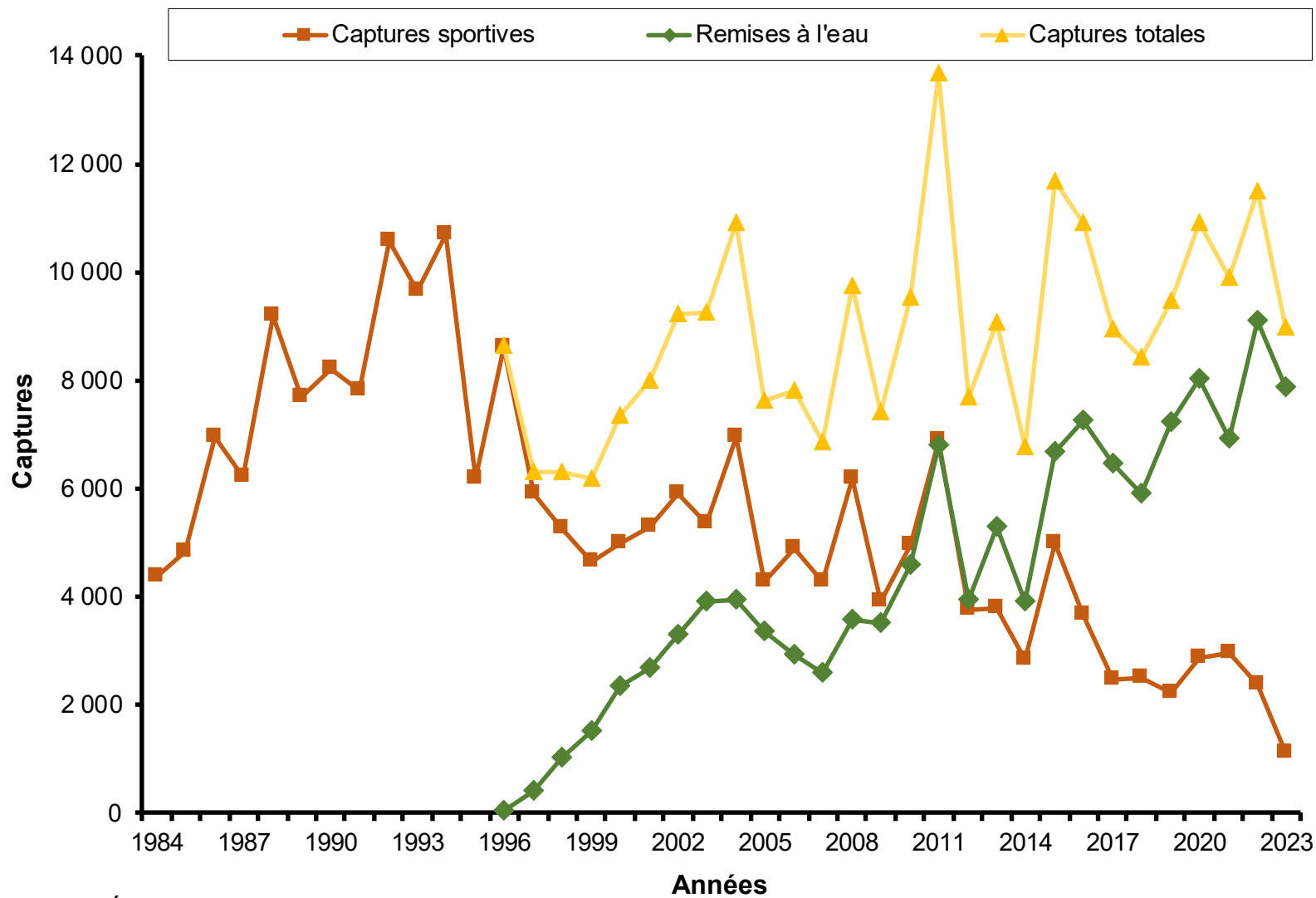

Figure 5. Évolution du nombre de captures sportives et de remises à l'eau dans le Bas-Saint-Laurent et en Gaspésie

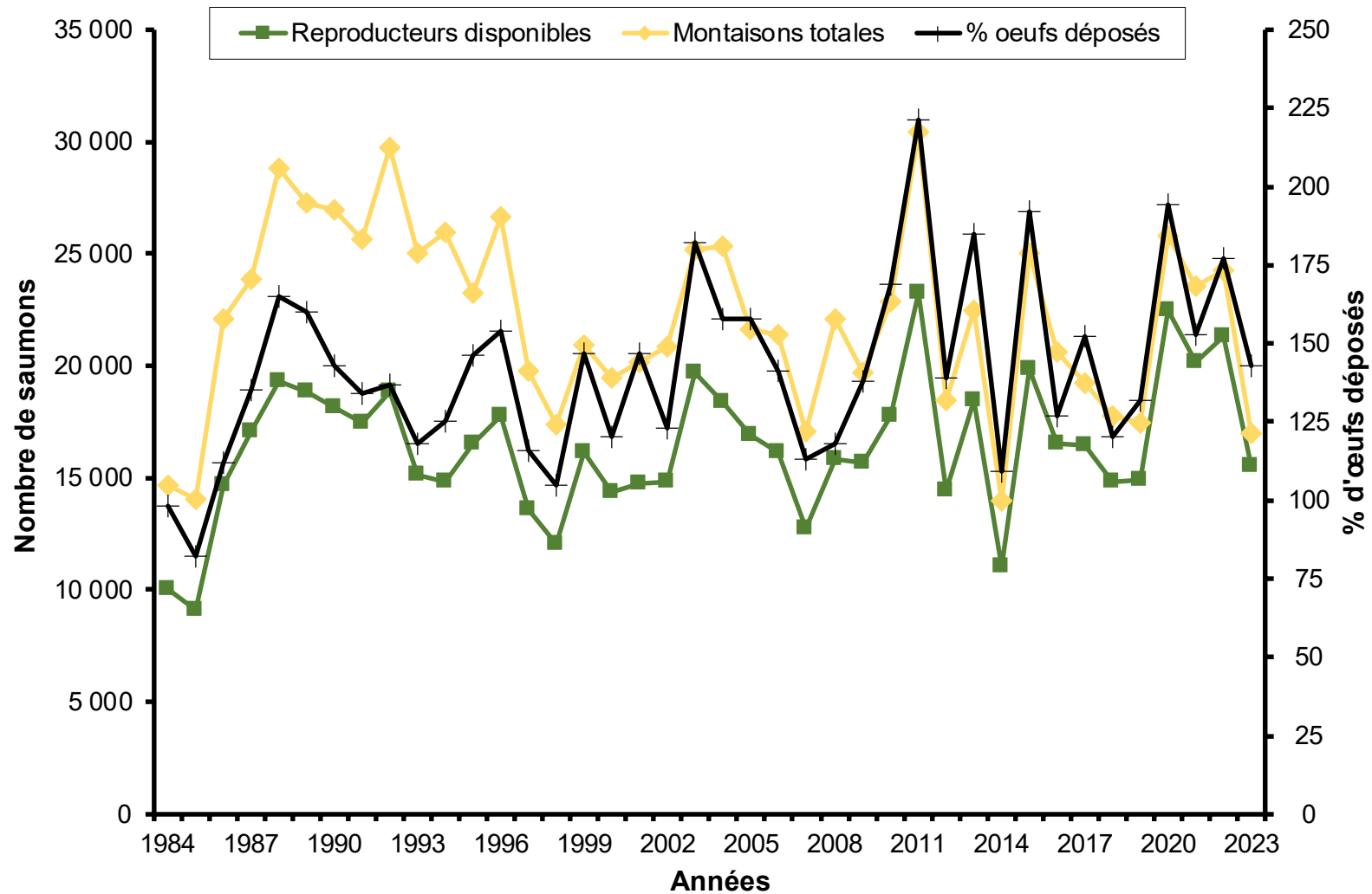

Figure 6. Évolution du nombre de reproducteurs et du dépôt d'œufs dans les rivières du Bas-Saint-Laurent et de la Gaspésie pour lesquelles les données sont disponibles

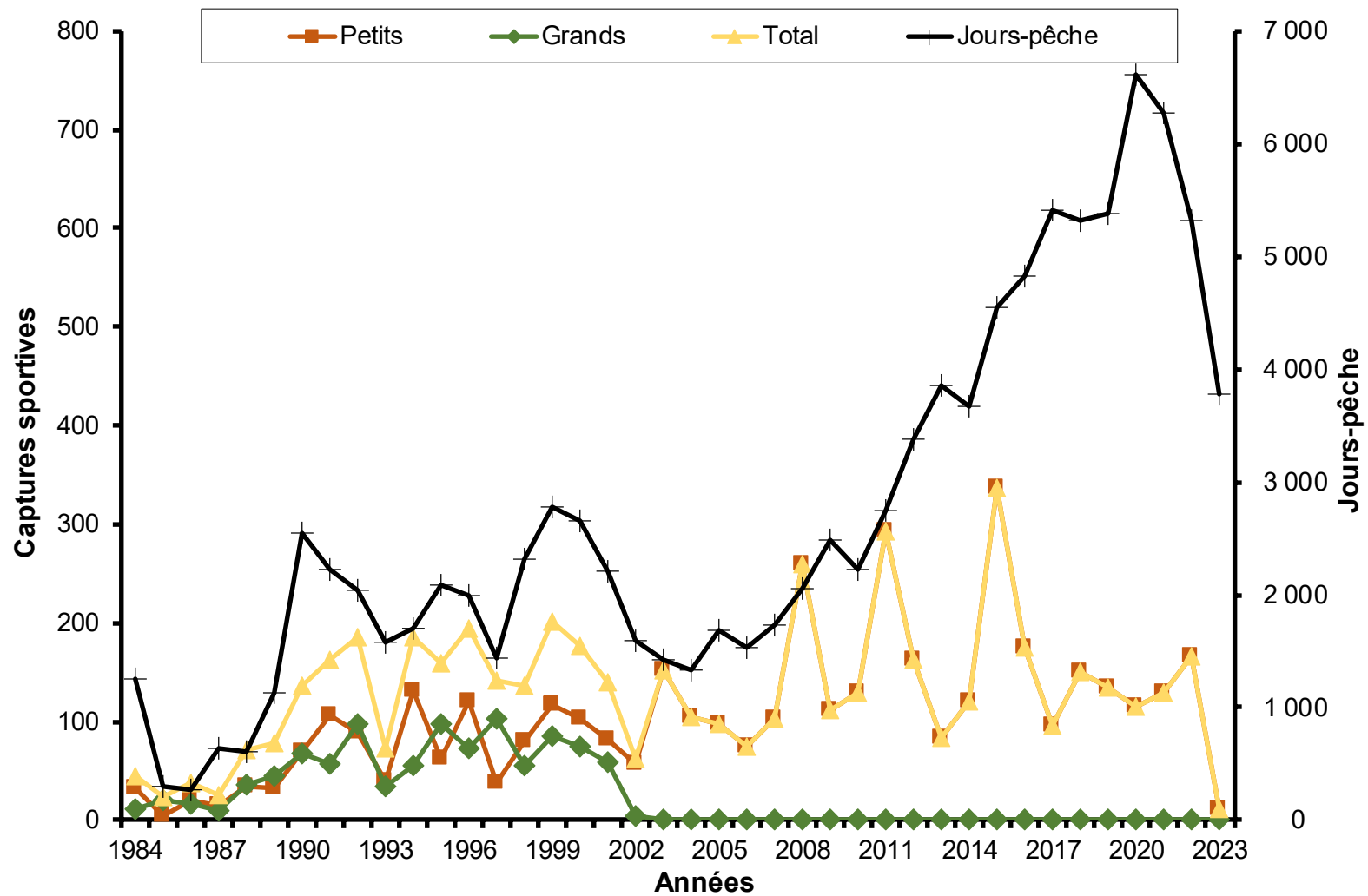

Figure 7. Évolution du nombre de captures sportives et de jours-pêche dans la région de Québec

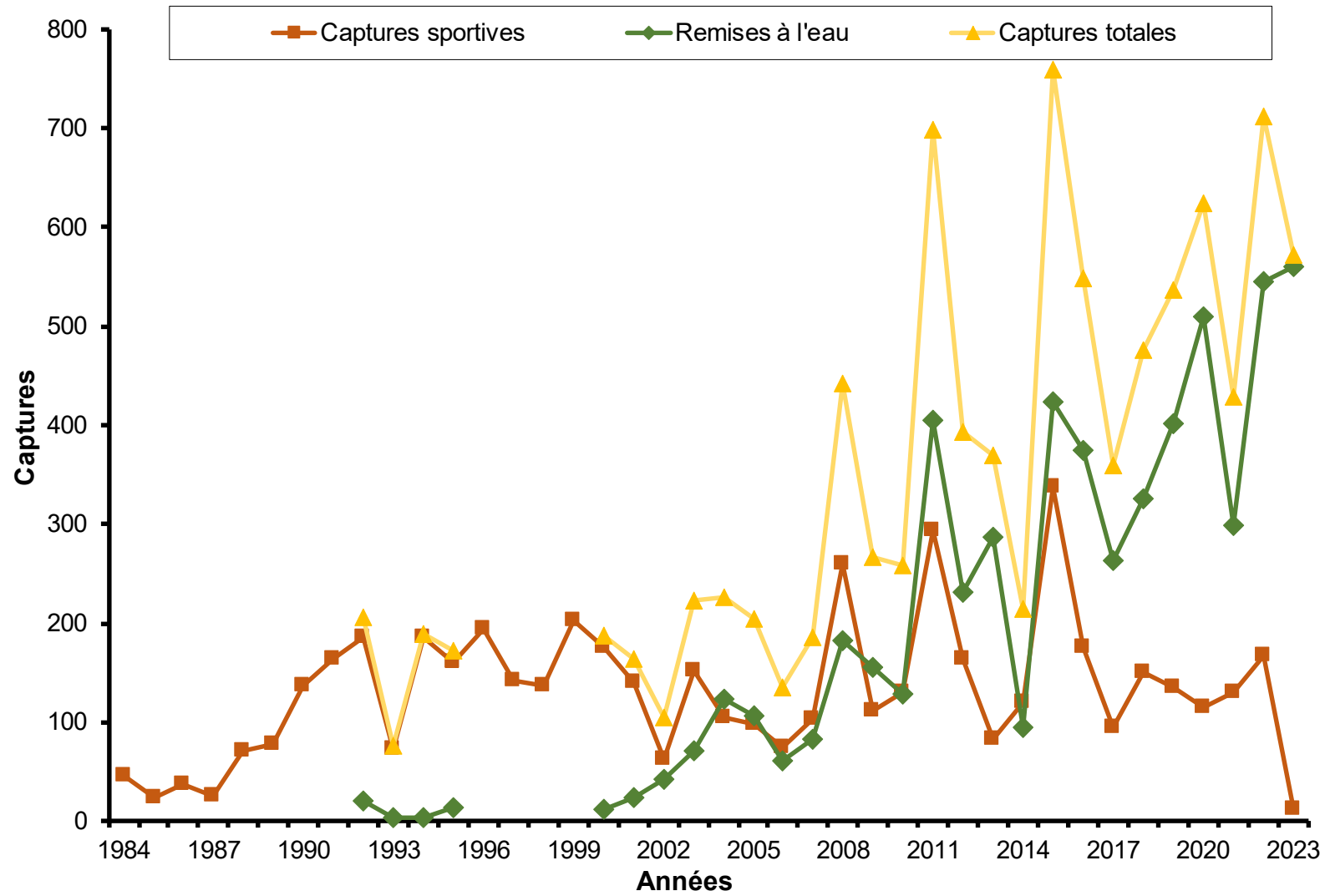

Figure 8. Évolution du nombre de captures sportives et de remises à l'eau dans la région de Québec

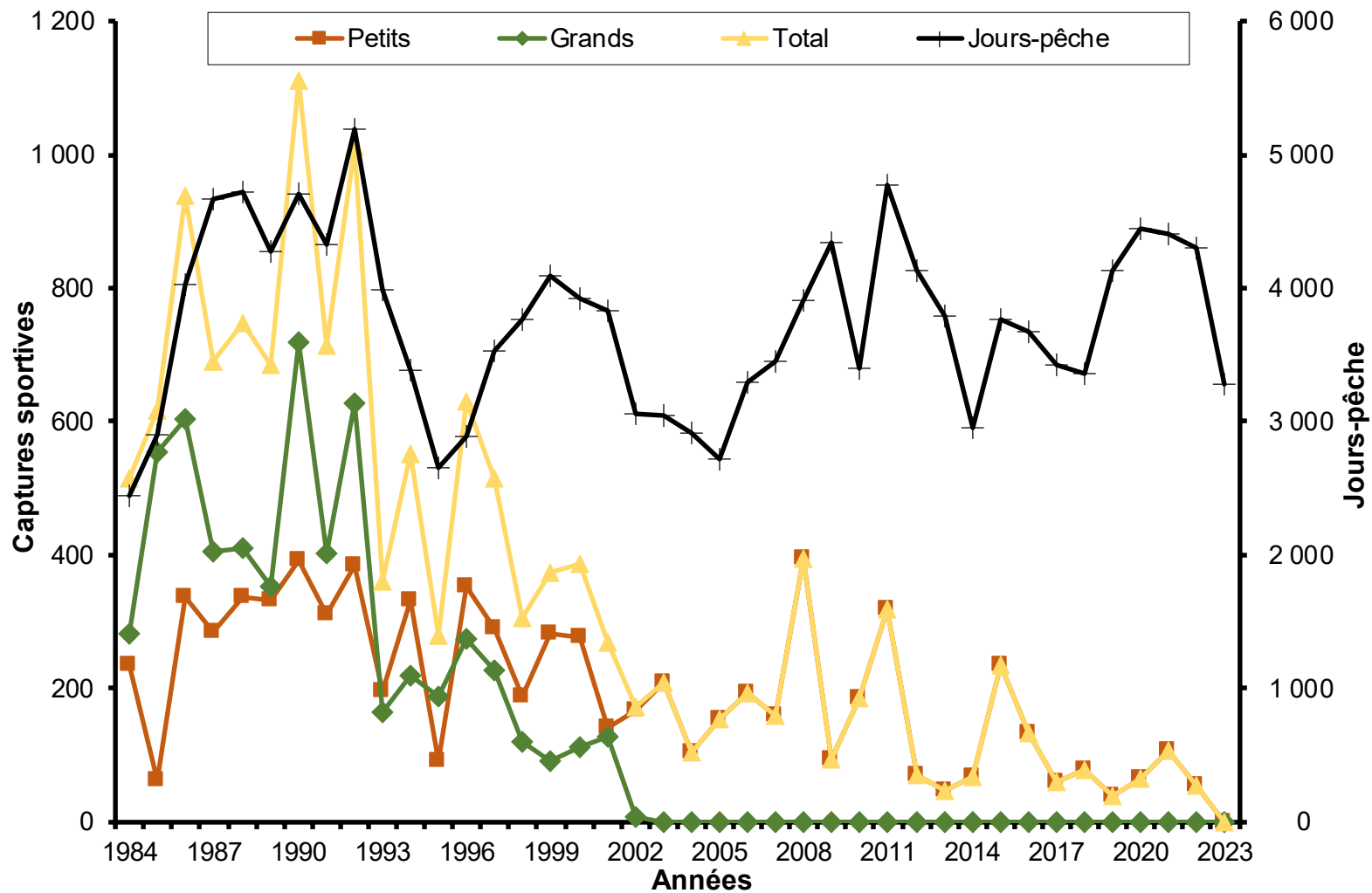

Figure 9. Évolution du nombre de captures sportives et de jours-pêche dans la région du Saguenay

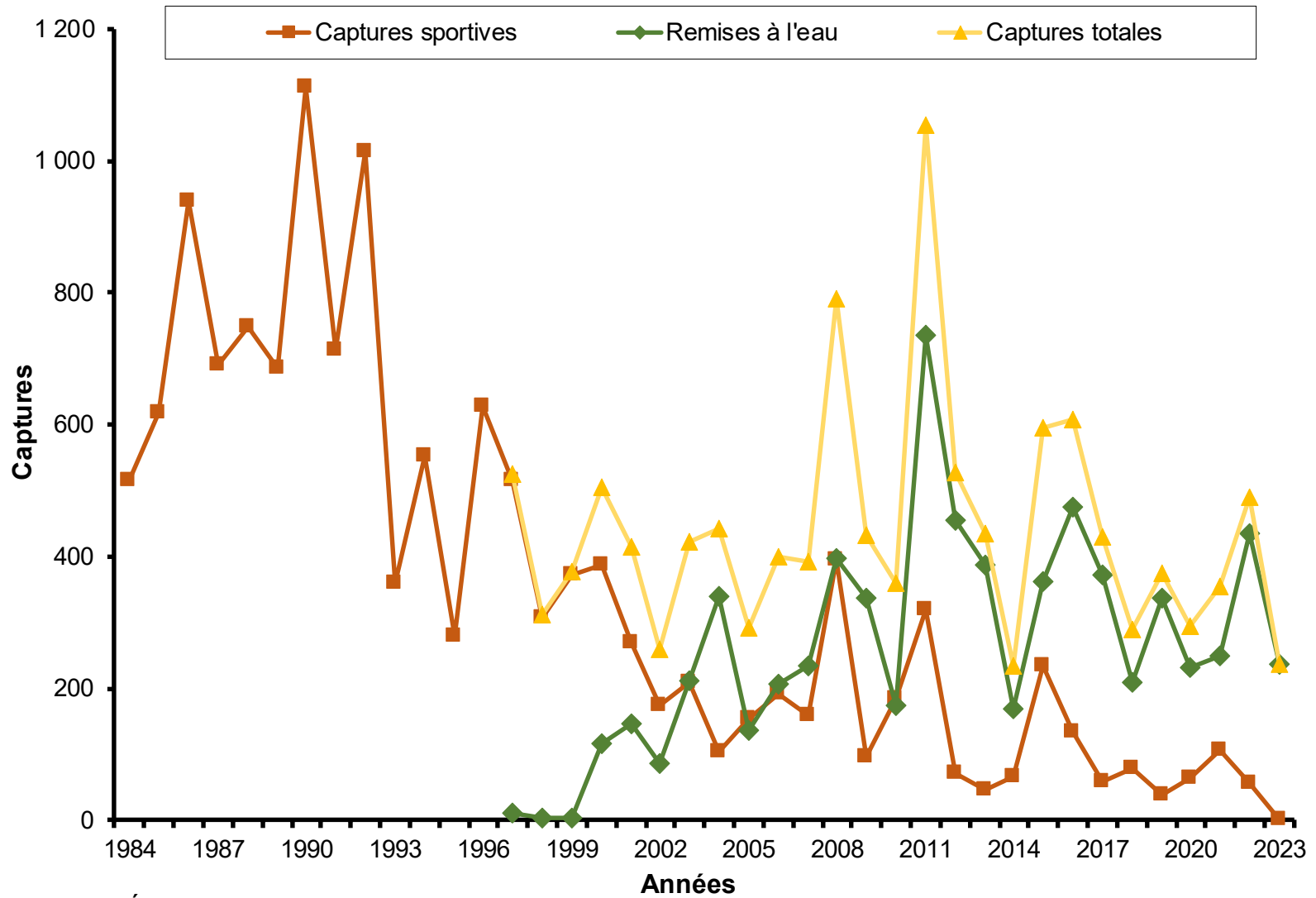

Figure 10. Évolution du nombre de captures sportives et de remises à l'eau dans la région du Saguenay

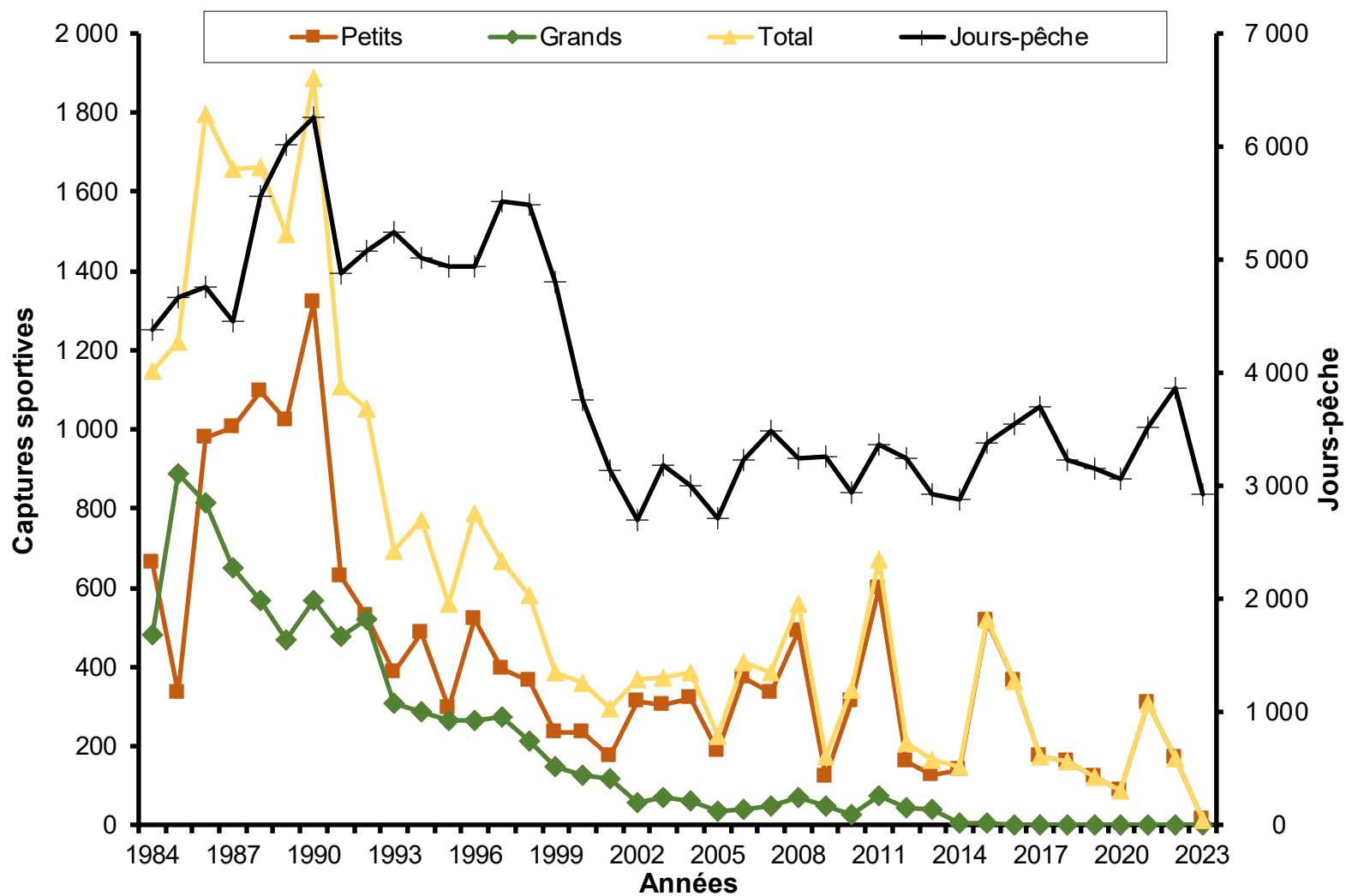

Figure 11. Évolution du nombre de captures sportives et de jours-pêche dans la région de la Haute-Côte-Nord

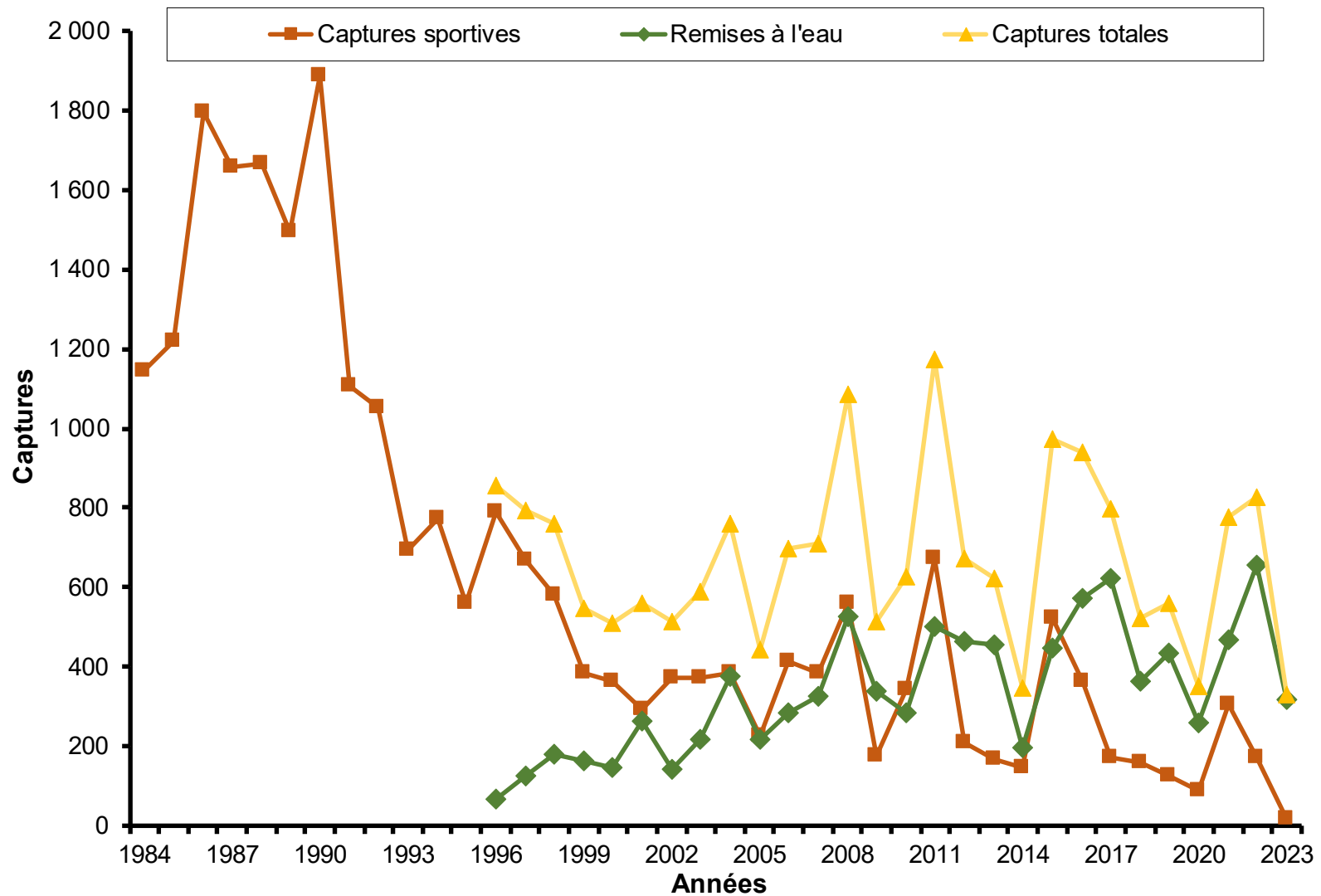

Figure 12. Évolution du nombre de captures sportives et de remises à l'eau dans la région de la Haute-Côte-Nord

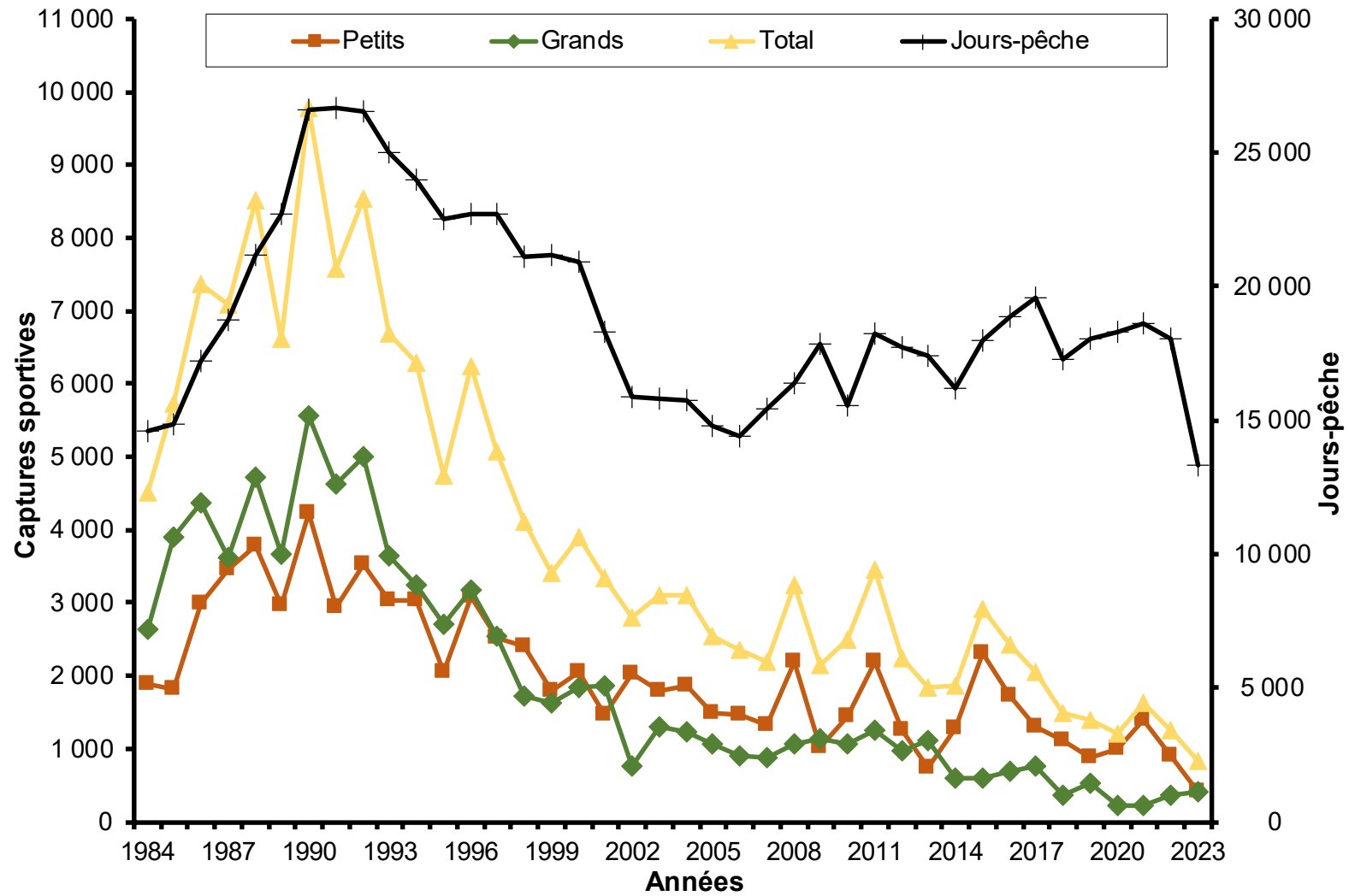

Figure 13. Évolution du nombre de captures sportives et de jours-pêche sur la rive nord du Saint-Laurent

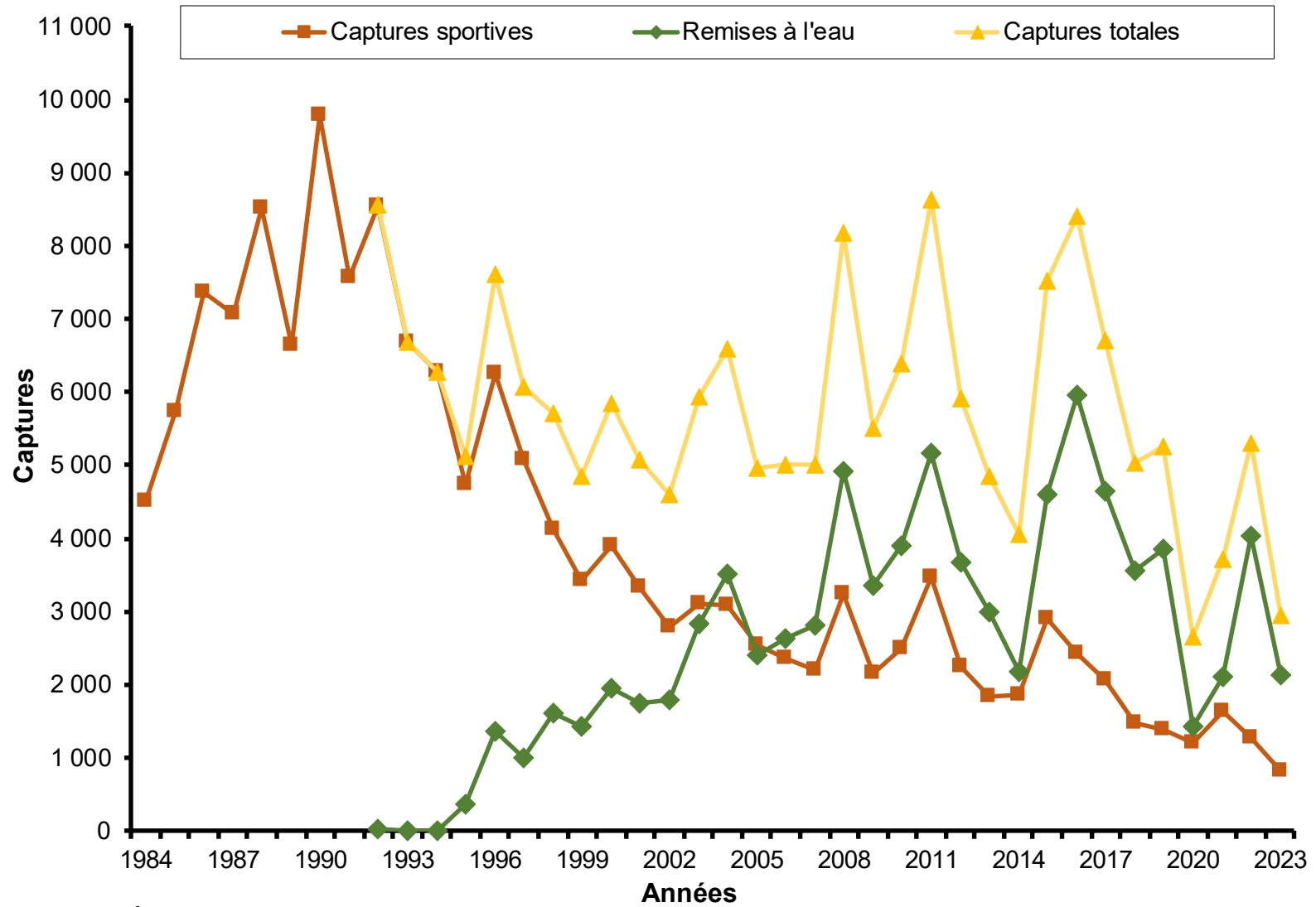

Figure 14. Évolution du nombre de captures sportives et de remises à l'eau sur la rive nord du Saint-Laurent

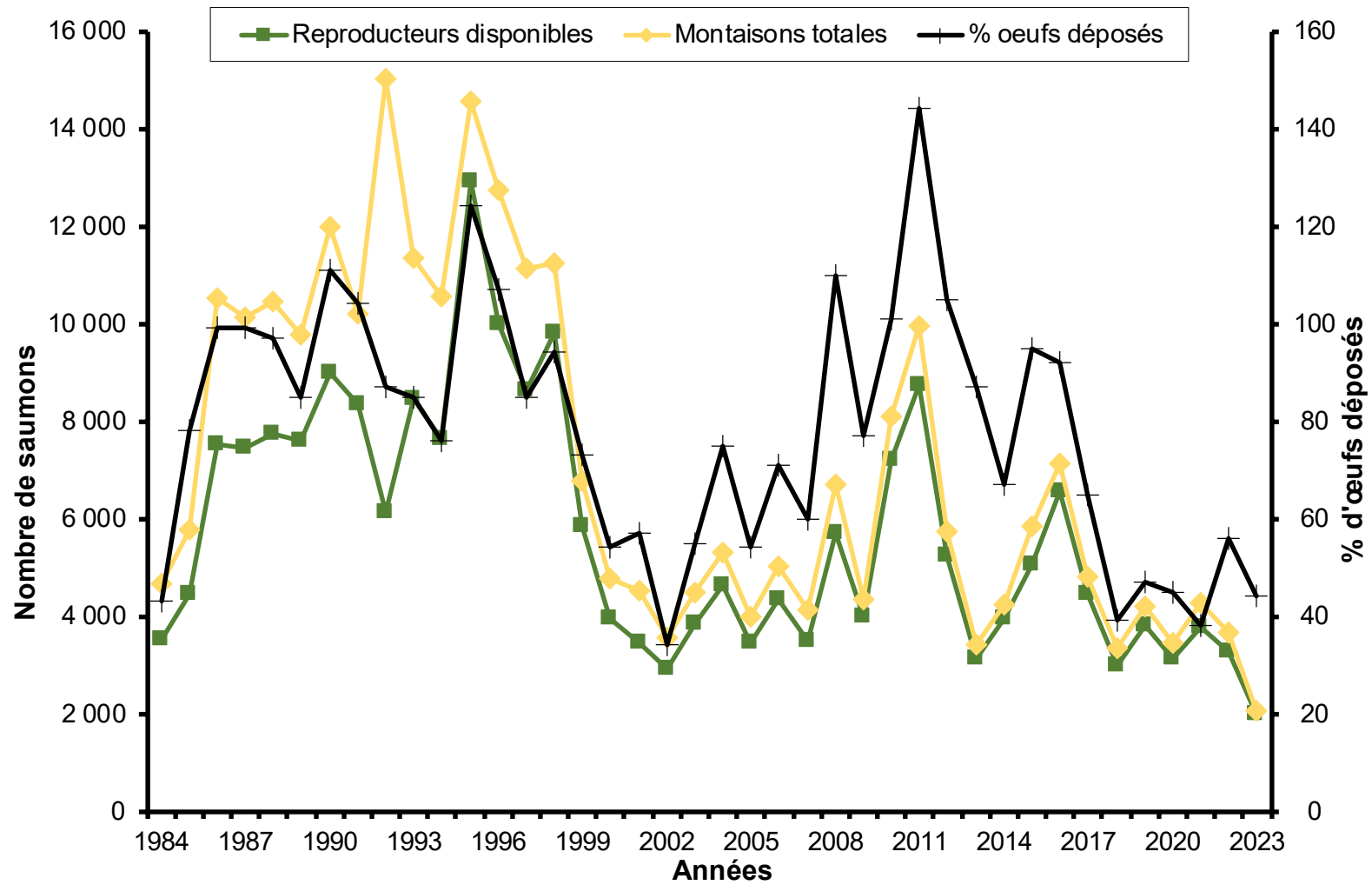

Figure 15. Évolution du nombre de reproducteurs et du dépôt d'œufs dans les rivières de la rive nord du Saint-Laurent pour lesquelles les données sont disponibles

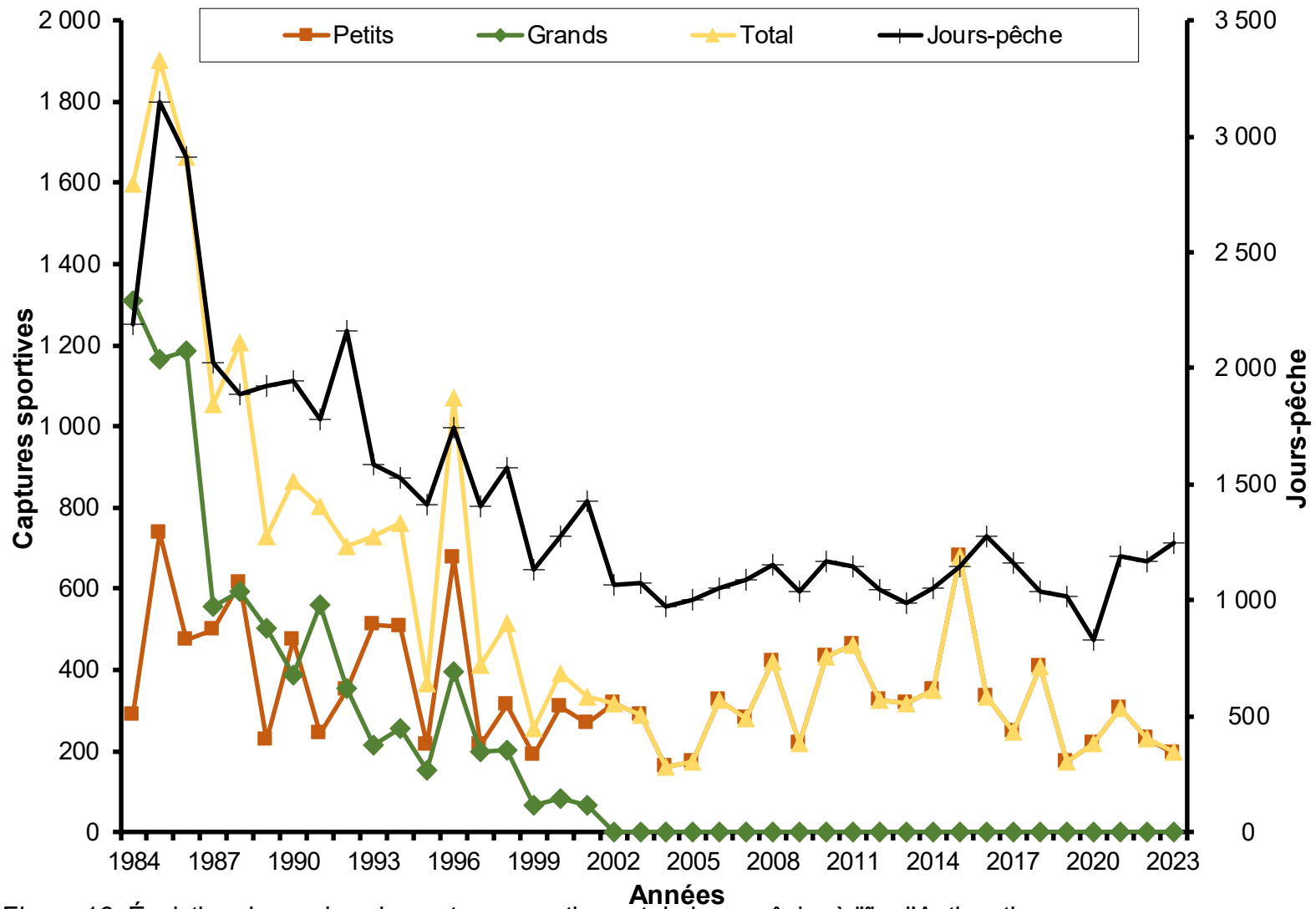

Figure 16. Évolution du nombre de captures sportives et de jours-pêche à l'île d'Anticosti

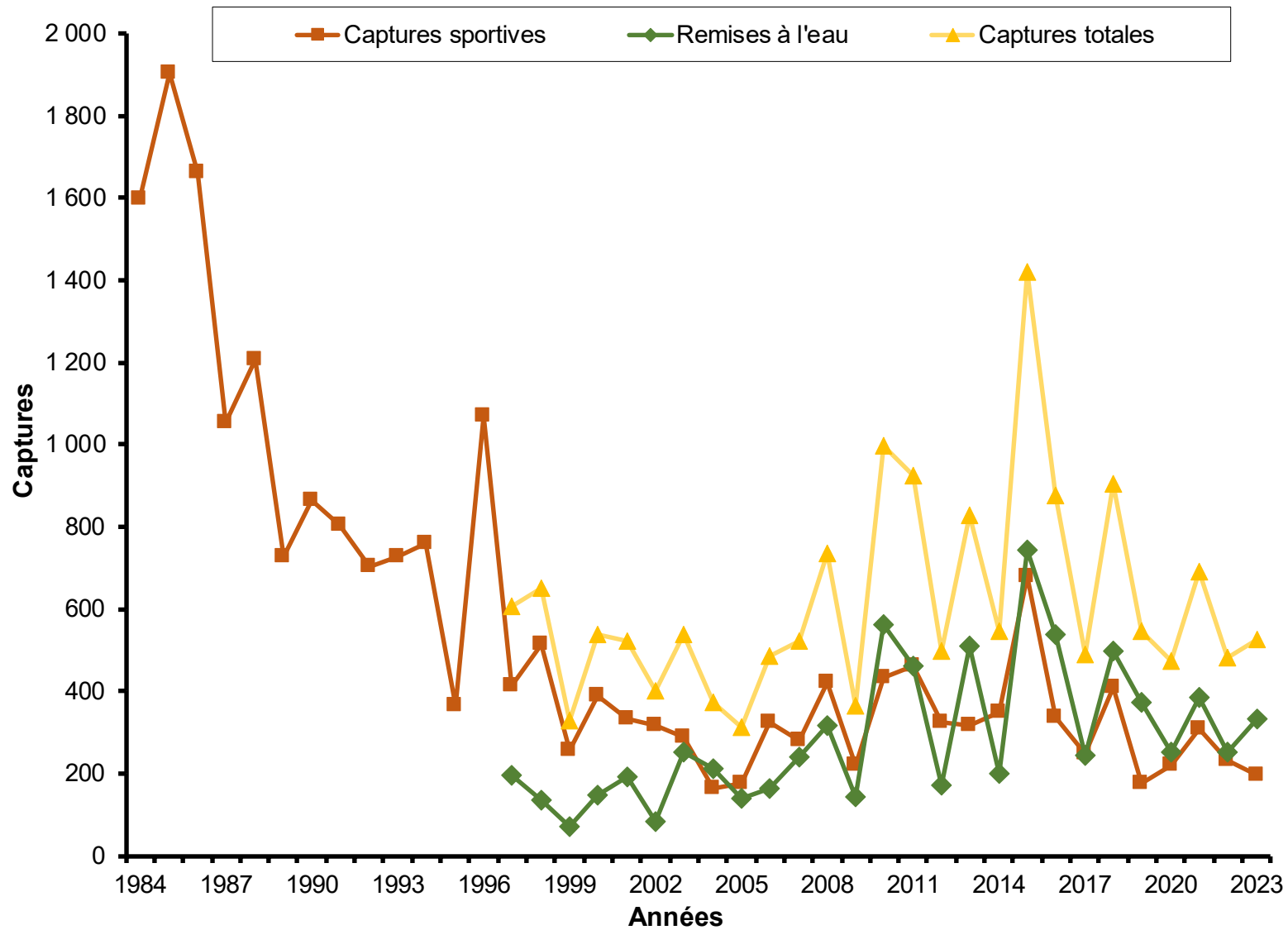

Figure 17. Évolution du nombre de captures sportives et de remises à l'eau à l'île d'Anticosti

Statistiques d'exploitation sportive par rivière

Sommaire de l'exploitation sportive de 1984 à 2023 de la rivière Bonaventure

Optimal: 3,935

Zone salmonicole: Q1

No. rivière: 01080000

Seuils de conservation (million d'oeufs)

Démographique: 1,344

Année	<u>Captures sportives</u>			Remise à l'eau	Jours- pêche	Succès (Cap./j-p.)	Succès ajusté	<u>Taux (%)</u> <u>Exploitation</u>			Retrait	Prèlè- vement	<u>Montaison</u>			<u>Reproducteurs</u>			
	Petit	Grand	Total					Petit	Grand	Total			Mad.	Réd.	Total	Mad.	Réd.	Total	Oeufs déposés (million)
1984	52	485	537		1 757	0,31		32	32	32	0	537	163	1517	1680	111	1032	1143	4,93
1985	163	381	544		1 697	0,32		44	44	44	0	544	368	858	1226	205	477	682	2,13
1986	313	721	1 034		2 414	0,43		38	38	38	0	1 034	821	1901	2722	508	1180	1688	5,08
1987	391	502	893		2 721	0,33		32	32	32	0	893	1237	1588	2825	846	1086	1932	5,09
1988	476	1 058	1 534		4 293	0,36		41	41	41	0	1 534	1173	2610	3783	697	1552	2249	6,68
1989	343	1 033	1 376		4 741	0,29		39	39	39	0	1 376	878	2647	3525	535	1614	2149	7,12
1990	480	980	1 460		4 419	0,33		37	37	37	0	1 460	1291	2633	3924	811	1653	2464	8,00
1991	399	699	1 098		4 084	0,27		30	30	30	37	1 135	1329	2368	3697	930	1632	2562	7,14
1992	477	927	1 404		4 038	0,35		41	41	41	32	1 436	1160	2284	3444	683	1325	2008	6,17
1993	536	767	1 303		4 079	0,32		65	43	50	32	1 335	826	1770	2596	290	971	1261	4,33
1994	584	1 134	1 718		4 672	0,37		64	41	46	26	1 744	918	2800	3718	332	1642	1974	7,69
1995	164	870	1 034		4 240	0,24		49	33	35	40	1 074	336	2609	2945	165	1706	1871	7,70
1996	321	370	691		3 268	0,21		58	26	35	37	728	555	1440	1995	220	1047	1267	5,84
1997	401	385	786		3 183	0,25		52	26	35	0	786	771	1493	2264	370	1108	1478	5,35
1998	398	241	639	200	3 577	0,18	0,23	46	22	33	0	639	864	1090	1954	466	847	1313	4,90
1999	543	300	843	320	3 688	0,23	0,32	41	18	28	0	843	1311	1699	3010	768	1399	2167	7,65
2000	431	467	898	433	3 822	0,23	0,35	48	24	32	0	898	898	1915	2813	467	1448	1915	6,86
2001	350	436	786	449	4 681	0,17	0,26	53	30	37	0	786	661	1448	2109	311	1012	1323	4,26
2002	930	148	1 078	631	5 016	0,21	0,34	59	14	41	1	1 079	1583	1043	2626	652	895	1547	5,29
2003	451	608	1 059	610	5 759	0,18	0,29	52	27	34	3	1 062	874	2243	3117	423	1632	2055	7,76
2004	897	401	1 298	584	5 842	0,22	0,32	58	27	43	0	1 298	1544	1465	3009	647	1064	1711	5,51
2005	335	524	859	526	5 784	0,15	0,24	64	35	43	0	859	522	1479	2001	187	955	1142	4,66
2006	452	228	680	467	5 556	0,12	0,21	48	22	35	0	680	949	1019	1968	497	791	1288	3,93

Sommaire de l'exploitation sportive de 1984 à 2023 de la rivière Bonaventure

Optimal: 3,935

Zone salmonicole: Q1

No. rivière: 01080000

Seuils de conservation (million d'oeufs)

Démographique: 1,344

Année	<u>Captures sportives</u>			Remise à l'eau	Jours-pêche	Succès (Cap./j-p.)	Succès ajusté	Taux (%)			Retrait	Prélèvement	<u>Montaison</u>			<u>Reproducteurs</u>			
	Petit	Grand	Total					Exploitation	Petit	Grand			Total	Mad.	Réd.	Total	Mad.	Réd.	Total
2007	208	158	366	244	4 352	0,08	0,14	49	18	28	0	366	421	894	1315	213	736	949	3,33
2008	848	0	848	809	4 873	0,17	0,34	60	0	39	1	849	1424	753	2177	576	752	1328	3,54
2009	328	0	328	816	5 082	0,06	0,23	59	0	17	0	328	552	1430	1982	224	1430	1654	6,54
2010	434	0	434	1129	6 135	0,07	0,25	59	0	17	7	441	737	1851	2588	301	1846	2147	8,44
2011	704	0	704	1188	6 151	0,11	0,31	68	0	31	6	710	1040	1259	2299	336	1253	1589	5,76
2012	297	0	297	843	6 561	0,05	0,17	63	0	20	0	297	475	1001	1476	178	1001	1179	4,58
2013	186	0	186	1064	6 399	0,03	0,20	55	0	12	0	186	336	1226	1562	150	1226	1376	5,60
2014	465	0	465	646	6 409	0,07	0,17	56	0	31	0	465	837	665	1502	372	665	1037	3,09
2015	525	0	525	1100	7 652	0,07	0,21	55	0	20	4	529	953	1694	2647	427	1691	2118	8,80
2016	219	0	219	825	7 051	0,03	0,15	37	0	17	0	219	599	716	1315	380	716	1096	3,76
2017	225	0	225	905	7 346	0,03	0,15	47	0	15	3	228	482	1067	1549	256	1065	1321	5,54
2018	445	0	445	954	8 012	0,06	0,17	47	0	23	6	451	948	963	1911	500	960	1460	5,03
2019	199	0	199	843	8 547	0,02	0,12	54	0	14	5	204	366	1047	1413	166	1043	1209	5,41
2020	317	0	317	740	7 146	0,04	0,15	52	0	15	4	321	615	1531	2146	297	1528	1825	7,93
2021	400	0	400	799	8 875	0,05	0,14	46	0	18	3	403	876	1322	2198	475	1320	1795	6,89
2022	355	0	355	1155	9 478	0,04	0,16	41	0	14	5	360	874	1636	2510	518	1632	2150	8,50
2023	140	0	140	1328	9 372	0,01	0,16	37	0	6	4	144	377	2031	2408	236	2028	2264	10,50
2018 -2022	343	0	343	898	8 412	0,04	0,15	47	0	17	5	348	736	1300	2036	391	1297	1688	6,75

Remarque : En 1999, 2010, 2021 et 2023, le nombre de reproducteurs est une estimation basée sur le décompte de mi-saison et l'historique de montaison totale. En 2007, l'inventaire des reproducteurs effectué dans le sanctuaire est inclus. En 1998, la montaison est une estimation basée sur les variations dans les montaisons entre 1997 et 1998 pour l'ensemble des rivières de la Gaspésie, excluant les rivières Bonaventure et Cascapédia.

Sommaire de l'exploitation sportive de 1984 à 2023 de la Petite rivière Cascapédia

Optimal: 3,076

Zone salmonicole: Q1

No. rivière: 01090000

Seuils de conservation (million d'oeufs)

Démographique: 0,951

Année	<u>Captures sportives</u>			Remise à l'eau	Jours- pêche	Succès (Cap./j-p.)	Succès ajusté	Taux (%)			Retrait	Prélè- vement	<u>Montaison</u>			<u>Reproducteurs</u>			
	Petit	Grand	Total					Exploitation	Petit	Grand			Total	Mad.	Réd.	Total	Mad.	Réd.	Total
1984	20	125	145		555	0,26		48	30	32	0	145	42	416	458	22	291	313	1,31
1985	20	85	105		523	0,20		57	44	46	0	105	35	193	228	15	108	123	0,55
1986	76	70	146		428	0,34		58	26	36	0	146	130	272	402	54	202	256	1,02
1987	13	125	138		429	0,32		13	28	25	25	163	101	441	542	88	291	379	1,45
1988	11	113	124		441	0,28		37	36	36	5	129	30	316	346	19	198	217	1,07
1989	23	56	79		400	0,20		14	25	21	25	104	159	226	385	136	145	281	0,92
1990	16	71	87		370	0,24		16	23	21	13	100	98	309	407	82	225	307	1,26
1991	121	74	195		566	0,34		40	31	36	17	212	303	241	544	182	150	332	0,79
1992	266	254	520		1 082	0,48		63	44	52	20	540	425	582	1007	159	308	467	1,49
1993	220	91	311		1 108	0,28		66	24	44	11	322	331	375	706	111	273	384	1,31
1994	146	131	277		1 158	0,24		60	40	48	27	304	245	329	574	95	175	270	1,10
1995	52	51	103		859	0,12		34	18	24	26	129	155	280	435	103	203	306	1,25
1996	56	43	99		744	0,13		41	16	25	16	115	138	263	401	82	204	286	1,12
1997	93	24	117		785	0,15		53	11	30	21	138	174	215	389	77	174	251	1,07
1998	160	41	201	127	914	0,22	0,36	65	16	40	20	221	245	257	502	81	200	281	1,08
1999	78	42	120	180	998	0,12	0,30	33	10	18	12	132	238	413	651	159	360	519	1,98
2000	105	0	105	193	979	0,11	0,30	48	0	17	12	117	218	394	612	110	385	495	2,10
2001	69	0	69	171	1 038	0,07	0,23	45	0	15	5	74	155	302	457	84	299	383	1,63
2002	115	0	115	195	918	0,13	0,34	69	0	26	3	118	167	267	434	51	265	316	1,44
2003	73	0	73	278	1 054	0,07	0,33	74	0	16	0	73	98	359	457	25	359	384	1,94
2004	183	0	183	281	1 170	0,16	0,40	75	0	33	3	186	245	312	557	62	309	371	1,68
2005	26	0	26	205	1 063	0,02	0,22	68	0	5	0	26	38	491	529	12	491	503	2,65
2006	70	0	70	225	1 192	0,06	0,25	40	0	14	0	70	177	336	513	107	336	443	1,84

Sommaire de l'exploitation sportive de 1984 à 2023 de la Petite rivière Cascapédia

Optimal: 3,076

Zone salmonicole: Q1

No. rivière: 01090000

Seuils de conservation (million d'oeufs)

Démographique: 0,951

Année	<u>Captures sportives</u>			Remise à l'eau	Jours- pêche	Succès (Cap./j-p.)	Succès ajusté	Taux (%)			Retrait	Prélè- vement	<u>Montaison</u>			<u>Reproducteurs</u>			
	Petit	Grand	Total					Exploitation	Petit	Grand			Total	Mad.	Réd.	Total	Mad.	Réd.	Total
2007	47	0	47	157	1 213	0,04	0,17	47	0	13	0	47	101	248	349	54	248	302	1,35
2008	68	0	68	268	962	0,07	0,35	45	0	19	5	73	152	206	358	83	202	285	1,11
2009	34	0	34	154	1 029	0,03	0,18	52	0	12	0	34	65	214	279	31	214	245	1,16
2010	56	0	56	218	1 066	0,05	0,26	57	0	14	0	56	99	295	394	43	295	338	1,60
2011	49	0	49	299	1 075	0,05	0,32	37	0	11	1	50	131	303	434	82	302	384	1,65
2012	16	0	16	140	1 007	0,02	0,15	42	0	11	1	17	38	109	147	22	108	130	0,59
2013	28	0	28	234	1 168	0,02	0,22	28	0	6	2	30	99	339	438	71	337	408	1,83
2014	27	0	27	150	1 076	0,03	0,16	28	0	9	2	29	97	217	314	70	215	285	1,17
2015	59	0	59	283	1 067	0,06	0,32	40	0	12	3	62	146	341	487	86	339	425	2,09
2016	13	0	13	173	1 380	0,01	0,13	24	0	5	0	13	54	206	260	41	206	247	1,27
2017	28	0	28	158	1 333	0,02	0,14	35	0	8	0	28	79	251	330	51	251	302	1,55
2018	51	0	51	203	1 306	0,04	0,19	40	0	15	0	51	126	212	338	75	212	287	1,31
2019	30	0	30	225	1 750	0,02	0,15	39	0	8	0	30	76	277	353	46	277	323	1,71
2020	44	0	44	198	1 788	0,02	0,14	35	0	10	0	44	125	298	423	81	298	379	1,84
2021	46	0	46	220	1 884	0,02	0,14	27	0	12	4	50	172	217	389	125	214	339	1,33
2022	33	0	33	408	2 088	0,02	0,21	20	0	6	0	33	169	367	536	136	367	503	2,27
2023	8	0	8	462	2 454	0,00	0,19	9	0	1	2	10	93	465	558	85	463	548	2,85
2018 -2022	41	0	41	251	1 763	0,02	0,17	31	0	10	1	42	134	274	408	93	274	366	1,69

Remarque : En 1999, 2000 et 2005, la montaison est une estimation basée sur les proportions moyennes de montaison de madeleineaux et de grands saumons après la mi-saison.

Sommaire de l'exploitation sportive de 1984 à 2023 de la rivière Cascapédia

Optimal: 7,164

Zone salmonicole: Q1

No. rivière: 01100000

Seuils de conservation (million d'oeufs)

Démographique: 2,494

Année	<u>Captures sportives</u>			Remise à l'eau	Jours- pêche	Succès (Cap./j-p.)	Succès ajusté	<u>Taux (%)</u> Exploitation			Retrait	Prèlè- vement	<u>Montaison</u>			<u>Reproducteurs</u>			
	Petit	Grand	Total					Petit	Grand	Total			Mad.	Réd.	Total	Mad.	Réd.	Total	Oeufs déposés (million)
1984	7	470	477		2 093	0,23		33	34	34	0	477	21	1378	1399	14	908	922	7,35
1985	23	468	491		2 452	0,20		37	36	36	0	491	63	1283	1346	40	815	855	6,08
1986	45	790	835		2 546	0,33		42	42	42	0	835	106	1866	1972	61	1076	1137	7,22
1987	69	843	912		2 762	0,33		43	43	43	0	912	160	1946	2106	91	1103	1194	8,00
1988	90	927	1 017		3 020	0,34		35	35	35	13	1 030	256	2659	2915	166	1719	1885	12,48
1989	42	1 055	1 097		3 146	0,35		33	33	33	15	1 112	126	3186	3312	84	2116	2200	14,83
1990	95	1 070	1 165		3 462	0,34		39	39	39	21	1 186	243	2752	2995	148	1661	1809	11,98
1991	69	826	895		3 657	0,24		35	35	35	1	896	197	2368	2565	128	1541	1669	11,36
1992	125	929	1 054		3 504	0,30		38	37	37	0	1 054	332	2507	2839	207	1578	1785	11,13
1993	105	953	1 058		3 741	0,28		37	37	37	0	1 058	284	2565	2849	179	1612	1791	11,86
1994	129	1 127	1 256		3 855	0,33		49	49	49	31	1 287	261	2311	2572	132	1153	1285	8,60
1995	38	920	958		3 859	0,25		38	38	38	28	986	101	2452	2553	63	1504	1567	10,27
1996	79	1 081	1 160		3 941	0,29		43	42	42	34	1 194	183	2552	2735	104	1437	1541	11,99
1997	75	648	723	62	3 909	0,18	0,20	40	39	39	38	761	186	1671	1857	111	985	1096	7,32
1998	89	408	497	182	3 848	0,13	0,18	43	33	35	0	497	208	1224	1432	119	816	935	6,45
1999	61	463	524	493	4 211	0,12	0,24	32	23	23	25	549	188	2042	2230	127	1554	1681	11,99
2000	77	186	263	502	4 395	0,06	0,17	31	14	16	50	313	252	1367	1619	175	1131	1306	9,26
2001	67	262	329	704	4 470	0,07	0,23	47	18	21	68	397	144	1445	1589	77	1115	1192	8,37
2002	180	127	307	874	4 292	0,07	0,28	44	10	18	64	371	410	1291	1701	230	1100	1330	9,36
2003	34	296	330	1351	4 395	0,08	0,38	15	11	11	83	413	231	2755	2986	197	2376	2573	16,74
2004	85	206	291	1179	5 074	0,06	0,29	34	12	15	48	339	248	1720	1968	163	1466	1629	12,02
2005	35	168	203	1239	4 944	0,04	0,29	30	7	8	212	415	115	2535	2650	80	2155	2235	15,26
2006	46	126	172	822	4 638	0,04	0,21	19	6	7	225	397	238	2280	2518	192	1929	2121	14,99

Sommaire de l'exploitation sportive de 1984 à 2023 de la rivière Cascapédia

Optimal: 7,164

Zone salmonicole: Q1

No. rivière: 01100000

Seuils de conservation (million d'oeufs)

Démographique: 2,494

Année	<u>Captures sportives</u>			Remise à l'eau	Jours-pêche	Succès (Cap./j-p.)	Succès ajusté	Taux (%)			Retrait	Prélèvement	<u>Montaison</u>			<u>Reproducteurs</u>			
	Petit	Grand	Total					Exploitation	Petit	Grand			Total	Mad.	Réd.	Total	Mad.	Réd.	Total
2007	39	64	103	683	4 684	0,02	0,17	28	5	7	36	139	139	1279	1418	100	1179	1279	8,08
2008	65	85	150	876	4 159	0,04	0,25	23	8	11	145	295	282	1119	1401	217	889	1106	6,45
2009	20	83	103	1061	3 866	0,03	0,30	12	5	5	0	103	171	1723	1894	151	1640	1791	9,48
2010	32	22	54	1359	4 036	0,01	0,35	20	1	2	0	54	163	2256	2419	131	2234	2365	16,39
2011	55	43	98	2615	4 384	0,02	0,62	11	1	2	44	142	516	3815	4331	461	3728	4189	27,42
2012	9	0	9	1547	4 794	0,00	0,32	4	0	0	45	54	251	1999	2250	242	1954	2196	14,36
2013	8	0	8	2036	4 774	0,00	0,43	8	0	0	0	8	100	2910	3010	92	2910	3002	21,33
2014	19	0	19	1514	5 310	0,00	0,29	18	0	1	0	19	108	1922	2030	89	1922	2011	14,09
2015	14	0	14	2535	5 634	0,00	0,45	5	0	0	24	38	277	3395	3672	260	3374	3634	28,14
2016	6	0	6	2338	5 809	0,00	0,40	5	0	0	33	39	119	2229	2348	111	2198	2309	18,32
2017	2	0	2	2309	5 753	0,00	0,40	1	0	0	10	12	142	2710	2852	139	2701	2840	22,51
2018	3	0	3	1982	5 639	0,00	0,35	1	0	0	21	24	365	2900	3265	360	2881	3241	24,05
2019	2	0	2	2282	5 882	0,00	0,39	2	0	0	30	32	106	3057	3163	103	3028	3131	25,22
2020	5	0	5	2503	4 278	0,00	0,59	3	0	0	32	37	167	3755	3922	161	3724	3885	31,03
2021	5	0	5	1729	5 202	0,00	0,33	3	0	0	25	30	191	2899	3090	184	2876	3060	23,97
2022	1	0	1	2592	6 772	0,00	0,38	0	0	0	32	33	210	3331	3541	205	3303	3508	27,53
2023	0	0	0	2050	7 005	0,00	0,29	0	0	0	21	21	59	2290	2349	58	2270	2328	18,91
2018 -2022	3	0	3	2218	5 555	0,00	0,41	1	0	0	28	31	208	3188	3396	203	3162	3365	26,36

Remarque : En 2007, 2011, 2012, 2014, 2015, 2020 et 2023, le nombre de reproducteurs est estimé à l'aide d'une relation entre la montaison totale et la variation du succès de pêche. Entre 2005 et 2008, la pêche à des fins alimentaires, rituelles et sociales se fait en rivière, donc les captures sont ajoutées aux retraits (voir tableau 3 pour le détail des pêches). En 2004, le nombre de reproducteurs est une estimation basée sur l'inventaire partiel de fin de saison (Branche Saumon). En 2001, le nombre de reproducteurs est une estimation basée sur l'inventaire réalisé entre le 6 et le 10 août. En 1999, les données de montaison sont basées sur la moyenne 1994-1998.

Sommaire de l'exploitation sportive de 1984 à 2023 de la rivière Nouvelle

Optimal: 2,806

Zone salmonicole: Q1

No. rivière: 01120000

Seuils de conservation (million d'oeufs) Démographique: 0,878

Année	<u>Captures sportives</u>			Remise à l'eau	Jours- pêche	Succès (Cap./j-p.)	Succès ajusté	<u>Taux (%)</u> Exploitation			Retrait	Prélè- vement	<u>Montaison</u>			<u>Reproducteurs</u>			
	Petit	Grand	Total					Petit	Grand	Total			Mad.	Réd.	Total	Mad.	Réd.	Total	Oeufs déposés (million)
1984																			
1985																			
1986																			
1987																			
1988																			
1989																			
1990																			
1991												6	21	27	6	21	27	0,10	
1992												4	17	21	4	17	21	0,08	
1993	4	6	10					15	22	19	1	11	27	27	54	23	20	43	0,10
1994											33	33	40	46	86	30	23	53	0,11
1995											14	14	44	62	106	39	53	92	0,31
1996											6	6	76	141	217	74	137	211	0,77
1997	5	0	5	3	318	0,02	0,03	16	0	7	1	6	31	45	76	26	44	70	0,25
1998	65	0	65	31	409	0,16	0,23	75	0	42	1	66	87	68	155	22	67	89	0,38
1999	40	0	40	41	823	0,05	0,10	40	0	21	7	47	100	94	194	57	90	147	0,51
2000	9	0	9	16	1 008	0,01	0,02	35	0	13	10	19	26	46	72	15	38	53	0,21
2001	24	0	24	24	785	0,03	0,06	32	0	16	9	33	76	72	148	52	63	115	0,36
2002	54	0	54	20	878	0,06	0,08	49	0	34	10	64	111	49	160	56	40	96	0,24
2003	62	0	62	34	765	0,08	0,13	46	0	32	1	63	135	59	194	72	59	131	0,34
2004	13	0	13	24	473	0,03	0,08	42	0	10	1	14	31	93	124	17	93	110	0,52
2005	3	0	3	4	364	0,01	0,02	50	0	5	0	3	6	54	60	3	54	57	0,30
2006	4	0	4	6	447	0,01	0,02	19	0	8	0	4	21	31	52	17	31	48	0,18

Sommaire de l'exploitation sportive de 1984 à 2023 de la rivière Nouvelle

Optimal: 2,806

Zone salmonicole: Q1

No. rivière: 01120000

Seuils de conservation (million d'oeufs) Démographique: 0,878

Année	<u>Captures sportives</u>			Remise à l'eau	Jours-pêche	Succès (Cap./j-p.)	Succès ajusté	Taux (%)			Retrait	Prélèvement	<u>Montaison</u>			<u>Reproducteurs</u>			
	Petit	Grand	Total					Exploitation	Petit	Grand			Total	Mad.	Réd.	Total	Mad.	Réd.	Total
2007	12	0	12	8	336	0,04	0,06	44	0	30	0	12	27	13	40	15	13	28	0,08
2008	10	0	10	14	281	0,04	0,09	19	0	11	0	10	52	39	91	42	39	81	0,23
2009	10	0	10	13	451	0,02	0,05	43	0	20	0	10	23	26	49	13	26	39	0,15
2010	7	0	7	7	517	0,01	0,03	18	0	7	0	7	38	68	106	31	68	99	0,38
2011	6	0	6	15	298	0,02	0,07	40	0	8	0	6	15	65	80	9	65	74	0,36
2012	6	0	6	6	399	0,02	0,03	46	0	19	0	6	13	18	31	7	18	25	0,10
2013	8	0	8	11	424	0,02	0,04	53	0	17	1	9	15	33	48	7	32	39	0,18
2014	12	0	12	17	412	0,03	0,07	63	0	23	1	13	19	33	52	7	32	39	0,18
2015	15	0	15	33	442	0,03	0,11	56	0	22	0	15	27	40	67	12	40	52	0,25
2016	5	0	5	34	439	0,01	0,09	33	0	15	0	5	15	19	34	10	19	29	0,12
2017	9	0	9	35	600	0,01	0,07	30	0	10	0	9	30	57	87	21	57	78	0,36
2018	10	0	10	41	742	0,01	0,07	19	0	11	0	10	54	35	89	44	35	79	0,23
2019	8	0	8	79	1 047	0,01	0,08	18	0	6	1	9	44	88	132	35	88	123	0,56
2020	4	0	4	74	1 371	0,00	0,06	6	0	3	1	5	64	76	140	60	75	135	0,48
2021	4	0	4	12	973	0,00	0,02	20	0	10	0	4	20	19	39	16	19	35	0,12
2022	17	0	17	108	965	0,02	0,13	18	0	10	0	17	92	71	163	75	71	146	0,46
2023	5	0	5	97	1 218	0,00	0,08	28	0	5	1	6	18	75	93	13	74	87	0,47
2018 -2022	9	0	9	63	1 020	0,01	0,07	16	0	8	0	9	55	58	113	46	58	104	0,37

Remarque : En 2021, le nombre de reproducteurs est une estimation basée sur le décompte de mi-saison. En 2015, les reproducteurs sont estimés à partir des observations du gestionnaire. De 2012 à 2014 et en 2016, la montaison est un nombre minimal puisque l'inventaire des reproducteurs a été réalisé tôt en saison. Fermée à la pêche de 1984 à 1992 et de 1994 à 1996.

Sommaire de l'exploitation sportive de 1984 à 2023 de la rivière Matapédia

Optimal: 10,415

Zone salmonicole: Q1

No. rivière: 01150000

Seuils de conservation (million d'oeufs)

Démographique: 3,123

Année	<u>Captures sportives</u>			Remise à l'eau	Jours- pêche	Succès (Cap./j-p.)	Succès ajusté	<u>Taux (%)</u> <u>Exploitation</u>			Retrait	Prèlè- vement	<u>Montaison</u>			<u>Reproducteurs</u>			
	Petit	Grand	Total					Petit	Grand	Total			Mad.	Réd.	Total	Mad.	Réd.	Total	Oeufs déposés (million)
1984	285	560	845		4 852	0,17		45	45	45	17	862	636	1249	1885		1023	3,68	
1985	291	807	1 098		5 581	0,20		48	47	48	0	1 098	612	1699	2311		1213	4,81	
1986	389	1 289	1 678		6 888	0,24		54	54	54	0	1 678	725	2403	3128		1450	6,00	
1987	602	915	1 517		7 816	0,19		52	52	52	0	1 517	1152	1751	2903		1386	4,57	
1988	680	1 068	1 748		7 457	0,23		53	53	53	0	1 748	1274	2002	3276		1528	5,10	
1989	466	1 119	1 585		7 816	0,20		44	44	44	44	1 629	1067	2562	3629		2000	7,64	
1990	718	856	1 574		7 064	0,22		45	45	45	0	1 574	1584	1889	3473		1899	5,68	
1991	521	940	1 461		6 650	0,22		52	52	52	0	1 461	1004	1812	2816		1355	4,74	
1992	693	966	1 659		6 271	0,26		54	54	54	0	1 659	1273	1774	3047		1388	4,49	
1993	735	505	1 240		6 052	0,20		47	47	47	0	1 240	1560	1072	2632		1392	5,93	
1994	793	795	1 588		7 621	0,21		69	45	55	0	1 588	1156	1750	2906	363	955	1318	6,39
1995	335	751	1 086		5 963	0,18		35	28	30	9	1 095	946	2662	3608	611	1902	2513	11,44
1996	693	812	1 505		6 664	0,23		37	27	31	0	1 505	1875	3050	4925	1182	2238	3420	15,10
1997	444	618	1 062		7 185	0,15		39	27	31	0	1 062	1135	2269	3404	691	1651	2342	11,01
1998	630	385	1 015		6 583	0,15		46	22	32	0	1 015	1384	1741	3125	754	1356	2110	10,10
1999	698	534	1 232		6 060	0,20		45	28	36	0	1 232	1541	1922	3463	843	1388	2231	8,81
2000	846	600	1 446	443	6 907	0,21	0,27	55	29	40	0	1 446	1539	2075	3614	693	1475	2168	9,77
2001	612	981	1 593	470	7 587	0,21	0,27	42	30	34	0	1 593	1464	3250	4714	852	2269	3121	13,89
2002	1 299	456	1 755	574	8 096	0,22	0,29	53	25	41	0	1 755	2440	1842	4282	1141	1386	2527	9,80
2003	526	842	1 368	285	8 211	0,17	0,20	54	28	34	0	1 368	969	3058	4027	443	2216	2659	13,57
2004	1 124	727	1 851	397	8 235	0,22	0,27	50	28	38	0	1 851	2248	2610	4858	1124	1877	3001	12,74
2005	578	810	1 388	281	8 500	0,16	0,20	43	32	35	0	1 388	1348	2569	3917	770	1759	2529	10,55
2006	1 009	566	1 575	376	8 317	0,19	0,23	51	28	39	0	1 575	1960	2042	4002	951	1476	2427	9,39

Sommaire de l'exploitation sportive de 1984 à 2023 de la rivière Matapédia

Optimal: 10,415

Zone salmonicole: Q1

No. rivière: 01150000

Seuils de conservation (million d'oeufs)

Démographique: 3,123

Année	<u>Captures sportives</u>			Remise à l'eau	Jours-pêche	Succès (Cap./j-p.)	Succès ajusté	Taux (%)			Retrait	Prélèvement	<u>Montaison</u>			<u>Reproducteurs</u>			
	Petit	Grand	Total					Exploitation	Petit	Grand			Total	Mad.	Réd.	Total	Mad.	Réd.	Total
2007	435	709	1 144	259	7 614	0,15	0,18	56	37	42	0	1 144	773	1937	2710	338	1228	1566	7,18
2008	1 082	456	1 538	325	7 986	0,19	0,23	53	24	39	1	1 539	2042	1863	3905	960	1406	2366	8,73
2009	542	656	1 198	284	7 376	0,16	0,20	52	28	36	0	1 198	1048	2323	3371	506	1667	2173	9,18
2010	709	730	1 439	421	7 780	0,18	0,24	69	37	48	0	1 439	1034	1949	2983	325	1219	1544	7,18
2011	785	1 106	1 891	462	9 096	0,21	0,26	52	35	41	0	1 891	1506	3155	4661	721	2049	2770	12,77
2012	376	512	888	154	7 519	0,12	0,14	59	25	33	0	888	636	2031	2667	260	1519	1779	9,01
2013	417	952	1 369	234	8 179	0,17	0,20	62	46	50	0	1 369	669	2063	2732	252	1111	1363	6,56
2014	370	448	818	368	8 725	0,09	0,14	70	30	41	0	818	525	1479	2004	155	1031	1186	6,97
2015	717	541	1 258	370	8 413	0,15	0,19	76	44	57	26	1 284	947	1242	2189	230	677	907	4,89
2016	393	0	393	787	6 698	0,06	0,18	68	0	20	55	448	574	1367	1941	176	1317	1493	10,31
2017	358	213	571	631	7 507	0,08	0,16	81	12	25	44	615	440	1830	2270	74	1581	1655	12,35
2018	663	118	781	723	7 992	0,10	0,19	69	7	29	51	832	960	1761	2721	273	1616	1889	10,37
2019	537	0	537	953	8 430	0,06	0,18	88	0	26	71	608	611	1449	2060	57	1395	1452	10,35
2020	455	210	665	1077	7 989	0,08	0,22	65	7	17	75	740	699	3184	3883	230	2913	3143	21,40
2021	374	86	460	554	7 341	0,06	0,14	63	5	19	39	499	597	1837	2434	210	1725	1935	12,39
2022	379	0	379	688	6 654	0,06	0,16	75	0	21	48	427	502	1320	1822	110	1285	1395	9,21
2023	175	0	175	581	6 994	0,03	0,11	90	0	15	41	216	195	948	1143	13	914	927	6,64
2018 -2022	482	83	564	799	7 681	0,07	0,18	72	4	22	57	621	674	1910	2584	176	1787	1963	12,74

Remarque : Les données d'abondance représentent des valeurs minimales et conservatrices. En effet, les inventaires de reproducteurs ne sont pas effectués sur l'ensemble des sections accessibles au saumon sur la rivière. En 2023, décompte partiel en raison des conditions d'eau lors du décompte de fin de saison. En 2005, 2012 et de 2016 à 2021, le nombre de reproducteurs est basé sur l'inventaire de mi-saison. En 2000, 2007, 2011 et 2013, les inventaires de reproducteurs ont été réalisés dans des conditions difficiles d'observation. En 2001 et 2004, les montaisons ont été estimées à partir du taux d'exploitation. Les données ne tiennent pas compte de celles de la rivière Causapscal. La pêche à des fins alimentaires, rituelles et sociales est exclue des calculs (voir tableau 3 pour le détail des pêches).

Sommaire de l'exploitation sportive de 1984 à 2023 de la rivière Causapsal

Optimal: 2,420

Zone salmonicole: Q1

No. rivière: 01151000

Seuils de conservation (million d'oeufs)

Démographique: 0,755

Année	<u>Captures sportives</u>			Remise à l'eau	Jours- pêche	Succès (Cap./j-p.)	Succès ajusté	<u>Taux (%) Exploitation</u>			Retrait	Prélè- vement	<u>Montaison</u>			<u>Reproducteurs</u>			
	Petit	Grand	Total					Petit	Grand	Total			Mad.	Réd.	Total	Mad.	Réd.	Total	Oeufs déposés (million)
1984																			
1985																			
1986																			
1987										17	17	19	180	199			182	1,06	
1988										48	48	52	502	554			506	2,93	
1989										14	14	57	555	612			598	3,46	
1990										23	23	46	447	493			470	2,73	
1991										23	23	43	417	460			437	2,53	
1992										13	13	34	325	359			346	2,01	
1993										22	22	25	243	268			246	1,43	
1994	29	122	151		472	0,32		58	22	25	35	186	50	543	593	21	386	407	2,58
1995	2	78	80		441	0,18		3	12	11	20	100	60	657	717	58	559	617	3,96
1996	28	110	138		337	0,41		20	16	17	20	158	137	699	836	109	569	678	4,34
1997	6	71	77		380	0,20		9	17	16	0	77	66	413	479	60	342	402	2,82
1998	20	56	76		324	0,23		22	16	18	0	76	89	343	432	69	287	356	2,48
1999	9	53	62		331	0,19		15	8	9	24	86	59	669	728	47	595	642	4,02
2000	7	83	90	5	345	0,26	0,28	15	16	16	7	97	47	508	555	40	418	458	3,25
2001	3	86	89	0	340	0,26	0,26	4	14	13	0	89	77	619	696	74	533	607	3,62
2002	18	51	69	5	371	0,19	0,20	18	11	13	15	84	100	450	550	82	417	499	3,37
2003	5	49	54	40	334	0,16	0,28	6	9	9	58	112	77	557	634	71	451	522	3,07
2004	29	113	142	19	338	0,42	0,48	42	19	21	67	209	69	608	677	40	428	468	3,57
2005	1	99	100	4	242	0,41	0,43	2	18	17	65	165	44	552	596	43	388	431	2,55
2006	16	67	83	9	353	0,24	0,26	25	11	12	50	133	64	601	665	48	484	532	3,47

Sommaire de l'exploitation sportive de 1984 à 2023 de la rivière Causapsal

Optimal: 2,420

Zone salmonicole: Q1

No. rivière: 01151000

Seuils de conservation (million d'oeufs)

Démographique: 0,755

Année	<u>Captures sportives</u>			Remise à l'eau	Jours- pêche	Succès (Cap./j-p.)	Succès ajusté	Taux (%)			Retrait	Prèlè- vement	<u>Montaison</u>			<u>Reproducteurs</u>			
	Petit	Grand	Total					Exploitation	Petit	Grand			Total	Mad.	Réd.	Total	Mad.	Réd.	Total
2007	3	56	59	16	354	0,17	0,21	10	13	13	10	69	30	422	452	27	356	383	2,40
2008	17	57	74	19	343	0,22	0,27	23	12	13	9	83	74	483	557	56	418	474	2,97
2009	1	88	89	18	306	0,29	0,35	7	17	17	9	98	14	510	524	13	433	446	2,99
2010	18	61	79	8	307	0,26	0,28	38	9	11	21	100	47	680	727	30	597	627	4,32
2011	35	133	168	14	295	0,57	0,62	14	11	12	24	192	248	1168	1416	210	1014	1224	6,59
2012	26	88	114	15	341	0,33	0,38	72	14	18	55	169	36	614	650	10	471	481	2,87
2013	14	140	154	21	334	0,46	0,52	13	15	15	36	190	108	948	1056	93	773	866	4,73
2014	18	136	154	9	344	0,45	0,47	35	22	23	39	193	51	621	672	33	446	479	3,38
2015	16	134	150	7	340	0,44	0,46	64	20	22	19	169	25	657	682	7	506	513	3,74
2016	14	118	132	10	360	0,37	0,39	50	26	28	18	150	28	451	479	13	316	329	2,47
2017	13	111	124	21	367	0,34	0,40	54	18	19	61	185	24	627	651	10	456	466	3,57
2018	29	76	105	61	359	0,29	0,46	74	19	24	32	137	39	407	446	10	299	309	2,42
2019	24	84	108	70	348	0,31	0,51	86	22	27	11	119	28	374	402	4	279	283	2,13
2020	16	68	84	51	330	0,25	0,41	76	17	20	56	140	21	409	430	5	285	290	2,44
2021	13	36	49	28	377	0,13	0,20	87	9	12	44	93	15	396	411	2	316	318	2,84
2022	23	57	80	136	354	0,23	0,61	100	11	15	22	102	23	515	538	0	436	436	3,35
2023	7	53	60	79	383	0,16	0,36	100	19	21	9	69	7	282	289	0	220	220	1,73
2018 -2022	21	64	85	69	354	0,24	0,44	84	15	19	33	118	25	420	445	4	323	327	2,64

Remarque : En 2020, la moyenne des cinq dernières années a été utilisée pour estimer la montaison en aval de la barrière de comptage. En 2016, nombre de reproducteurs minimal, car la barrière de rétention a été endommagée et a permis le passage des saumons sans être dénombrés. En 2012, la montaison provient de l'inventaire réalisé dans la fosse Marais seulement. En 1999 et 2005, la moyenne des cinq dernières années a été utilisée pour estimer la montaison en aval de la fosse Marais. En 1995, la montaison inclut une estimation du nombre de saumon en aval de la barrière de la fosse Marais.

Sommaire de l'exploitation sportive de 1984 à 2023 de la rivière Kedgwick

Optimal: 1,027

Zone salmonicole: Q1

No. rivière: 01162000

Seuils de conservation (million d'oeufs) Démographique: 0,308

Année	<u>Captures sportives</u>			Remise à l'eau	Jours- pêche	Succès (Cap./j-p.)	Succès ajusté	<u>Taux (%)</u> Exploitation			Retrait	Prélè- vement	<u>Montaison</u>			<u>Reproducteurs</u>			
	Petit	Grand	Total					Petit	Grand	Total			Mad.	Réd.	Total	Mad.	Réd.	Total	Oeufs déposés (million)
1984	4	10	14		393	0,04			21	0	14			67			53	0,39	
1985	4	13	17		197	0,09			20	0	17			87			70	0,53	
1986	5	43	48		212	0,23			35	0	48			137			89	1,06	
1987	8	15	23		246	0,09			21	0	23			110			87	0,81	
1988	4	31	35		328	0,11			24	0	35			148			113	1,11	
1989	1	16	17		196	0,09			9	0	17			198			181	1,34	
1990	4	14	18		177	0,10			12	0	18			152			134	1,12	
1991	0	3	3		81	0,04			2	0	3			127			124	0,88	
1992	3	17	20		162	0,12			18	0	20			112			92	0,76	
1993	0	2	2		95	0,02			2	0	2			127			125	0,76	
1994	4	27	31		88	0,35			23	0	31			135			104	0,97	
1995	0	0	0		28	0,00			0	0	0			130			130	1,48	
1996	2	27	29		76	0,38				0	29							2,43	
1997	0	5	5		81	0,06		0	13	10	0	5	10	39	49	10	34	44	1,55
1998	9	0	9		48	0,19					0	9							1,73
1999	1	6	7		33	0,21					0	7							1,62
2000	0	1	1		57	0,02					0	1							1,59
2001	2	2	4		95	0,04					0	4							2,10
2002	13	3	16	4	67	0,24	0,30				0	16							1,78
2003	0	4	4	0	133	0,03	0,03				0	4							2,01
2004	15	5	20	8	149	0,13	0,19				0	20							2,05
2005	1	6	7	1	148	0,05	0,05				0	7							1,77
2006	6	5	11	2	162	0,07	0,08				0	11							1,61

Sommaire de l'exploitation sportive de 1984 à 2023 de la rivière Kedgwick

Optimal: 1,027

Zone salmonicole: Q1

No. rivière: 01162000

Seuils de conservation (million d'oeufs) Démographique: 0,308

Année	<u>Captures sportives</u>			Remise à l'eau	Jours- pêche	Succès (Cap./j-p.)	Succès ajusté	<u>Taux (%)</u> Exploitation			Retrait	Prélè- vement	<u>Montaison</u>			<u>Reproducteurs</u>			
	Petit	Grand	Total					Petit	Grand	Total			Mad.	Réd.	Total	Mad.	Réd.	Total	Oeufs déposés (million)
2007	1	2	3	0	180	0,02	0,02			0	3								1,56
2008	16	9	25	6	188	0,13	0,16			0	25								1,34
2009	10	18	28	1	237	0,12	0,12			0	28								1,39
2010	8	7	15	0	227	0,07	0,07			0	15								1,50
2011	27	20	47	16	270	0,17	0,23			0	47								2,58
2012	7	13	20	0	183	0,11	0,11			0	20								1,83
2013	11	28	39	6	268	0,15	0,17			0	39								1,43
2014	2	4	6	0	222	0,03	0,03			0	6								0,95
2015	10	6	16	1	236	0,07	0,07			0	16								1,23
2016	4	0	4	3	185	0,02	0,04			0	4								0,80
2017	1	0	1	3	185	0,01	0,02			0	1								1,13
2018	0	0	0	7	157	0,00	0,04			0	0								0,94
2019	4	0	4	5	146	0,03	0,06			0	4								0,86
2020	3	0	3	9	151	0,02	0,08			0	3								1,21
2021	0	0	0	0	89	0,00	0,00			0	0								1,12
2022	7	0	7	16	180	0,04	0,13			1	8								1,12
2023	0	0	0	0	143	0,00	0,00			0	0								0,71
2018 -2022	3	0	3	7	145	0,02	0,06			0	3								1,05

Remarque : Montaison et reproduction : Il n'y a pas d'inventaire de saumon de fait pour cette rivière, sauf en 1997.
La valeur "Oeufs déposés" est obtenue en assumant que la déposition d'oeufs est la même que celle observée dans les rivières Matapédia et Patapédia.

Sommaire de l'exploitation sportive de 1984 à 2023 de la rivière Patapédia

Optimal: 2,806

Zone salmonicole: Q1

No. rivière: 01163000

Seuils de conservation (million d'oeufs)

Démographique: 0,887

Année	<u>Captures sportives</u>			Remise à l'eau	Jours- pêche	Succès (Cap./j-p.)	Succès ajusté	Taux (%)			Retrait	Prèlè- vement	<u>Montaison</u>			<u>Reproducteurs</u>			
	Petit	Grand	Total					Exploitation	Petit	Grand			Total	Mad.	Réd.	Total	Mad.	Réd.	Total
1984	25	34	59		394	0,15		26	13	17	0	59	97	252	349		290	1,14	
1985	49	31	80		576	0,14		37	9	17	0	80	133	342	475		395	1,55	
1986	111	36	147		700	0,21		33	4	12	0	147	332	855	1187		1040	3,89	
1987	74	20	94		750	0,13		31	3	11	0	94	237	613	850		756	2,84	
1988	108	27	135		594	0,23		34	3	12	0	135	318	821	1139		1004	3,94	
1989	42	27	69		732	0,09		13	3	6	0	69	333	858	1191		1122	4,41	
1990	44	22	66		666	0,10		15	3	6	15	81	301	777	1078		997	3,92	
1991	14	13	27		533	0,05		6	2	3	0	27	216	559	775		748	2,94	
1992	63	14	77		515	0,15		31	3	11	0	77	201	519	720		643	2,53	
1993	61	7	68		486	0,14		36	2	11	0	68	170	438	608		540	2,21	
1994	74	20	94		385	0,24		21	3	9	0	94	356	690	1046	282	670	952	3,36
1995	17	36	53		548	0,10		10	4	5	0	53	167	944	1111	150	907	1057	4,13
1996	32	52	84		609	0,14		9	6	7	0	84	370	829	1199	338	777	1115	4,81
1997	43	35	78		678	0,12		22	7	12	0	78	193	483	676	150	448	598	2,60
1998	56	16	72		597	0,12		20	3	10	0	72	274	470	744	218	454	672	3,63
1999	19	19	38		576	0,07		7	3	5	0	38	265	548	813	246	529	775	3,58
2000	44	14	58	5	616	0,09	0,10	15	3	7	0	58	291	483	774	247	469	716	3,15
2001	20	31	51	0	498	0,10	0,10	11	5	7	0	51	177	598	775	157	567	724	3,85
2002	106	12	118	17	591	0,20	0,23	34	2	13	0	118	308	596	904	202	584	786	3,90
2003	18	18	36	17	646	0,06	0,08	9	3	4	0	36	194	645	839	176	627	803	3,63
2004	105	35	140	0	814	0,17	0,17	33	6	15	0	140	320	632	952	215	597	812	4,04
2005	28	36	64	35	850	0,08	0,12	12	6	8	0	64	227	605	832	199	569	768	3,62
2006	52	22	74	25	921	0,08	0,11	17	4	8	0	74	308	581	889	256	559	815	3,36

Sommaire de l'exploitation sportive de 1984 à 2023 de la rivière Patapédia

Optimal: 2,806

Zone salmonicole: Q1

No. rivière: 01163000

Seuils de conservation (million d'oeufs)

Démographique: 0,887

Année	<u>Captures sportives</u>			Remise à l'eau	Jours- pêche	Succès (Cap./j-p.)	Succès ajusté	Taux (%)			Retrait	Prélè- vement	<u>Montaison</u>			<u>Reproducteurs</u>			
	Petit	Grand	Total					Exploitation	Petit	Grand			Total	Mad.	Réd.	Total	Mad.	Réd.	Total
2007	38	20	58	25	846	0,07	0,10	22	3	7	0	58	175	695	870	137	675	812	3,88
2008	126	12	138	28	847	0,16	0,20	39	2	17	0	138	322	481	803	196	469	665	2,52
2009	46	28	74	26	813	0,09	0,12	24	6	11	0	74	195	487	682	149	459	608	2,54
2010	81	6	87	17	840	0,10	0,12	24	1	9	0	87	338	661	999	257	655	912	3,64
2011	101	63	164	96	823	0,20	0,32	19	6	10	0	164	539	1048	1587	438	985	1423	6,12
2012	45	21	66	25	765	0,09	0,12	18	3	7	0	66	245	671	916	200	650	850	4,35
2013	37	38	75	54	809	0,09	0,16	19	6	9	0	75	194	683	877	157	645	802	3,56
2014	40	10	50	34	792	0,06	0,11	31	4	13	0	50	130	244	374	90	234	324	1,53
2015	53	25	78	38	864	0,09	0,13	25	5	11	3	81	210	480	690	157	452	609	3,31
2016	44	0	44	64	861	0,05	0,13	80	0	16	4	48	55	220	275	11	216	227	1,58
2017	12	0	12	29	666	0,02	0,06	20	0	3	2	14	60	393	453	48	391	439	2,83
2018	35	0	35	26	581	0,06	0,10	28	0	8	2	37	123	342	465	87	341	428	2,27
2019	44	0	44	57	595	0,07	0,17	46	0	11	4	48	95	306	401	50	303	353	1,90
2020	42	0	42	61	424	0,10	0,24	29	0	10	5	47	144	292	436	100	289	389	2,59
2021	25	0	25	21	729	0,03	0,06	26	0	6	2	27	98	331	429	72	330	402	2,78
2022	76	0	76	116	763	0,10	0,25	28	0	10	8	84	272	511	783	193	506	699	3,62
2023	38	0	38	90	703	0,05	0,18	97	0	11	6	44	39	317	356	0	312	312	2,11
2018 -2022	44	0	44	56	618	0,07	0,17	30	0	9	4	48	146	356	503	100	354	454	2,63

Remarque : En 2005, 2012 et 2021, les données de montaison sont basées sur la moyenne quinquennale et incluent, certaines années, un ajustement selon la variation moyenne observée dans les autres rivières avec inventaire.

Sommaire de l'exploitation sportive de 1984 à 2023 de la rivière Grande Rivière

Optimal: 0,997

Zone salmonicole: Q2

No. rivière: 01010000

Seuils de conservation (million d'oeufs)

Démographique: 0,376

Année	<u>Captures sportives</u>			Remise à l'eau	Jours- pêche	Succès (Cap./j-p.)	Succès ajusté	Taux (%) <i>Exploitation</i>			Retrait	Prèlè- vement	<u>Montaison</u>			<u>Reproducteurs</u>			
	Petit	Grand	Total					Petit	Grand	Total			Mad.	Réd.	Total	Mad.	Réd.	Total	Oeufs déposés (million)
1984	9	124	133		598	0,22		14	27	26	20	153	64	455	519	54	312	366	1,32
1985	31	245	276		838	0,33		42	34	34	0	276	74	729	803	43	484	527	2,05
1986	26	128	154		716	0,22		31	29	29	0	154	85	446	531	59	318	377	1,35
1987	26	117	143		706	0,20		19	25	23	52	195	139	472	611	108	308	416	1,32
1988	105	227	332		1 084	0,31		31	27	28	24	356	337	838	1175	232	587	819	2,51
1989	104	240	344		1 507	0,23		36	26	29	26	370	292	914	1206	179	657	836	2,80
1990	118	220	338		1 277	0,26		47	33	37	29	367	251	667	918	127	424	551	1,81
1991	28	223	251		1 276	0,20		15	34	30	18	269	188	655	843	160	414	574	1,77
1992	223	290	513		1 319	0,39		53	32	38	33	546	423	910	1333	197	590	787	2,52
1993	122	307	429		1 679	0,26		41	41	41	0	429	299	743	1042	177	436	613	1,87
1994	69	212	281		1 265	0,22		39	35	36	0	281	179	602	781	110	390	500	1,64
1995	24	98	122		817	0,15		22	17	18	0	122	111	564	675	87	466	553	1,98
1996	134	225	359		1 165	0,31		43	40	41	8	367	309	567	876	173	336	509	1,45
1997	48	163	211	5	1 170	0,18	0,18	26	34	32	0	211	187	477	664	139	314	453	1,47
1998	117	73	190	6	1 185	0,16	0,17	59	18	31	0	190	198	414	612	81	341	422	1,63
1999	57	112	169	29	1 021	0,17	0,19	36	26	28	1	170	157	437	594	100	324	424	1,53
2000	43	70	113	15	831	0,14	0,15	42	29	33	1	114	102	239	341	59	168	227	0,80
2001	19	63	82	6	898	0,09	0,10	28	21	22	0	82	69	299	368	50	236	286	1,14
2002	100	29	129	41	634	0,20	0,27	46	10	26	0	129	219	281	500	119	252	371	1,11
2003	53	32	85	84	534	0,16	0,32	38	5	11	0	85	140	619	759	87	587	674	2,55
2004	62	0	62	58	774	0,08	0,16	21	0	11	0	62	301	239	540	239	239	478	1,08
2005	41	0	41	62	786	0,05	0,13	26	0	8	1	42	159	384	543	118	383	501	1,67
2006	44	23	67	50	759	0,09	0,15	25	8	14	4	71	178	300	478	132	275	407	1,21

Sommaire de l'exploitation sportive de 1984 à 2023 de la rivière Grande Rivière

Optimal: 0,997

Zone salmonicole: Q2

No. rivière: 01010000

Seuils de conservation (million d'oeufs)

Démographique: 0,376

Année	<u>Captures sportives</u>			Remise à l'eau	Jours- pêche	Succès (Cap./j-p.)	Succès ajusté	Taux (%)			Retrait	Prélè- vement	<u>Montaison</u>			<u>Reproducteurs</u>			
	Petit	Grand	Total					Exploitation	Petit	Grand			Total	Mad.	Réd.	Total	Mad.	Réd.	Total
2007	35	23	58	70	718	0,08	0,18	32	8	15	0	58	111	289	400	76	266	342	1,16
2008	83	26	109	26	571	0,19	0,24	42	8	20	1	110	199	337	536	116	310	426	1,36
2009	86	31	117	35	727	0,16	0,21	43	7	18	0	117	202	442	644	116	411	527	1,80
2010	103	0	103	69	471	0,22	0,37	51	0	13	0	103	201	577	778	98	577	675	2,51
2011	135	28	163	222	995	0,16	0,39	57	5	21	5	168	237	533	770	100	502	602	2,19
2012	76	0	76	134	971	0,08	0,22	68	0	20	1	77	112	261	373	36	260	296	1,13
2013	68	0	68	124	727	0,09	0,26	40	0	11	1	69	172	433	605	104	432	536	1,89
2014	104	0	104	130	942	0,11	0,25	56	0	38	0	104	186	86	272	82	86	168	0,39
2015	124	0	124	263	999	0,12	0,39	35	0	19	18	142	352	298	650	225	283	508	1,43
2016	70	0	70	184	1 130	0,06	0,22	29	0	12	4	74	241	320	561	171	316	487	1,58
2017	23	0	23	151	970	0,02	0,18	34	0	4	1	24	68	467	535	45	466	511	2,29
2018	55	0	55	87	836	0,07	0,17	44	0	18	0	55	124	187	311	69	187	256	0,93
2019	55	0	55	111	763	0,07	0,22	65	0	17	0	55	85	234	319	30	234	264	1,15
2020	44	0	44	97	726	0,06	0,19	35	0	8	4	48	124	426	550	79	423	502	2,09
2021	93	0	93	172	1 087	0,09	0,24	35	0	16	0	93	264	313	577	171	313	484	1,56
2022	112	0	112	265	1 037	0,11	0,36	44	0	14	0	112	252	521	773	140	521	661	2,58
2023	60	0	60	429	1 421	0,04	0,34	36	0	8	2	62	165	621	786	105	619	724	3,05
2018 -2022	72	0	72	146	890	0,08	0,24	42	0	14	1	73	170	336	506	98	336	433	1,66

Remarque : En 2014 et 2015, la montaison est une estimation basée sur la variation observée dans les rivières de la zone Q2. En 2013, 2016, 2021 et 2023, la montaison est estimée à partir de l'inventaire de mi-saison. En 2008, l'estimation de 40 saumons (12 mad. et 28 réd.) dans le secteur de la Grande Rivière Ouest est incluse.

Sommaire de l'exploitation sportive de 1984 à 2023 de la rivière du Petit Pabos

Optimal: 1,302

Zone salmonicole: Q2

No. rivière: 01020000

Seuils de conservation (million d'oeufs)

Démographique: 0,395

Année	<u>Captures sportives</u>			Remise à l'eau	Jours- pêche	Succès (Cap./j-p.)	Succès ajusté	<i>Taux (%)</i> Exploitation			Retrait	Prélè- vement	<u>Montaison</u>			<u>Reproducteurs</u>			
	Petit	Grand	Total					Petit	Grand	Total			Mad.	Réd.	Total	Mad.	Réd.	Total	Oeufs déposés (million)
1984											0	0	2	11	13	2	11	13	0,05
1985											0	0	4	0	4	4	0	4	0,02
1986											0	0	3	8	11	3	8	11	0,04
1987											0	0	0	31	31	0	31	31	0,14
1988											0	0	5	13	18	5	13	18	0,06
1989											0	0	16	13	29	16	13	29	0,06
1990											12	12	99	101	200	96	92	188	0,42
1991											40	40	15	105	120	13	67	80	0,30
1992											17	17	54	61	115	53	45	98	0,21
1993											34	34	59	102	161	47	80	127	0,36
1994											0	0	52	96	148	52	96	148	0,43
1995											0	0	29	61	90	29	61	90	0,27
1996											0	0	43	67	110	43	67	110	0,30
1997	2	0	2	4	54	0,04	0,11	12	0	2	20	22	17	70	87	15	50	65	0,21
1998	6	0	6	0	98	0,06	0,06	12	0	7	0	6	51	35	86	45	35	80	0,15
1999	3	0	3	0	35	0,09	0,09	6	0	2	17	20	50	88	138	43	75	118	0,32
2000	11	0	11	3	89	0,12	0,16	22	0	11	0	11	51	51	102	40	51	91	0,22
2001	0	0	0	2	33	0,00	0,06				0	0							
2002	20	0	20	8	95	0,21	0,29	16	0	11	12	32	125	52	177	94	51	145	0,23
2003	6	0	6	2	87	0,07	0,09	24	0	10	1	7	25	34	59	19	33	52	0,14
2004	5	0	5	1	87	0,06	0,07	12	0	5	0	5	42	60	102	37	60	97	0,25
2005	5	0	5	26	162	0,03	0,19	7	0	3	0	5	69	101	170	64	101	165	0,43
2006	3	0	3	10	105	0,03	0,12	5	0	2	1	4	65	62	127	62	61	123	0,26

Sommaire de l'exploitation sportive de 1984 à 2023 de la rivière du Petit Pabos

Optimal: 1,302

Zone salmonicole: Q2

No. rivière: 01020000

Seuils de conservation (million d'oeufs)

Démographique: 0,395

Année	<u>Captures sportives</u>			Remise à l'eau	Jours-pêche	Succès (Cap./j-p.)	Succès ajusté	Taux (%)			Retrait	Prélèvement	<u>Montaison</u>			<u>Reproducteurs</u>			
	Petit	Grand	Total					Exploitation	Petit	Grand			Total	Mad.	Réd.	Total	Mad.	Réd.	Total
2007	18	0	18	37	136	0,13	0,40	28	0	14	0	18	65	65	130	47	65	112	0,28
2008	8	0	8	44	189	0,04	0,28	9	0	4	0	8	89	119	208	81	119	200	0,51
2009	6	0	6	13	133	0,05	0,14	15	0	6	0	6	39	65	104	33	65	98	0,27
2010	18	0	18	29	226	0,08	0,21	18	0	8	0	18	102	126	228	84	126	210	0,54
2011	12	0	12	32	167	0,07	0,26	11	0	5	0	12	109	117	226	97	117	214	0,50
2012	20	0	20	28	219	0,09	0,22	19	0	9	0	20	104	108	212	84	108	192	0,45
2013	8	0	8	68	248	0,03	0,31	5	0	2	0	8	148	260	408	140	260	400	1,10
2014	19	0	19	19	271	0,07	0,14	40	0	17	0	19	48	66	114	29	66	95	0,28
2015	38	0	38	63	328	0,12	0,31	17	0	8	0	38	218	270	488	180	270	450	1,30
2016	13	0	13	59	369	0,04	0,20	15	0	5	0	13	89	175	264	76	175	251	0,83
2017	15	0	15	31	389	0,04	0,12	22	0	5	0	15	68	213	281	53	213	266	1,01
2018	8	0	8	12	285	0,03	0,07	33	0	17	0	8	24	24	48	16	24	40	0,12
2019	4	0	4	26	230	0,02	0,13	21	0	4	0	4	19	90	109	15	90	105	0,43
2020	7	0	7	18	229	0,03	0,11	16	0	4	0	7	45	153	198	38	153	191	0,72
2021	4	0	4	23	274	0,01	0,10	5	0	2	0	4	81	80	161	77	80	157	0,39
2022	0	0	0	76	297	0,00	0,26	0	0	0	0	0	77	180	257	77	180	257	0,86
2023	0	0	0	37	269	0,00	0,14	0	0	0	0	0	42	170	212	42	170	212	0,80
2018 -2022	5	0	5	31	263	0,02	0,13	10	0	3	0	5	49	105	155	45	105	150	0,50

Remarque : Pour cette rivière, les reproducteurs sont estimés à partir des observations du gestionnaire, en combinaison avec des décomptes en apnée partiels les années où les conditions d'eau le permettent. En 2018 et 2023, données partielles ou minimales. En 2005, 2006 et 2011, le nombre de reproducteurs en fin de saison est une estimation. Depuis 2010, la section "Captures sportives" inclut les captures dans l'estuaire de la rivière (zone 21). En 2001, aucun inventaire de fin de saison. Fermée à la pêche jusqu'en 1996.

Sommaire de l'exploitation sportive de 1984 à 2023 de la rivière du Grand Pabos

Optimal: 1,298

Zone salmonicole: Q2

No. rivière: 01030000

Seuils de conservation (million d'oeufs)

Démographique: 0,395

Année	<u>Captures sportives</u>			Remise à l'eau	Jours- pêche	Succès (Cap./j-p.)	Succès ajusté	<i>Taux (%)</i> Exploitation			Retrait	Prélè- vement	<u>Montaison</u>			<u>Reproducteurs</u>			
	Petit	Grand	Total					Petit	Grand	Total			Mad.	Réd.	Total	Mad.	Réd.	Total	Oeufs déposés (million)
1984											0	0	2	7	9	2	7	9	0,03
1985											0	0	13	21	34	13	21	34	0,09
1986											0	0	3	12	15	3	12	15	0,05
1987											0	0	7	30	37	7	30	37	0,13
1988											0	0	6	37	43	6	37	43	0,16
1989											0	0	13	11	24	13	11	24	0,05
1990											0	0	26	41	67	26	41	67	0,18
1991											0	0	13	2	15	13	2	15	0,01
1992											0	0	40	117	157	40	117	157	0,67
1993											1	1	124	87	211	124	86	210	0,39
1994											47	47	49	84	133	43	43	86	0,19
1995											0	0	32	112	144	32	112	144	0,49
1996											2	2	35	59	94	35	57	92	0,25
1997	16	0	16	5	171	0,09	0,12	29	0	13	1	17	55	69	124	39	68	107	0,30
1998	17	0	17	12	176	0,10	0,16	25	0	17	0	17	67	32	99	50	32	82	0,15
1999	8	0	8	11	154	0,05	0,12	17	0	7	31	39	46	65	111	24	48	72	0,21
2000	22	0	22	35	184	0,12	0,31	18	0	8	28	50	122	144	266	92	124	216	0,55
2001	8	0	8	12	224	0,04	0,09				8	16							
2002	41	0	41	29	248	0,17	0,28	18	0	13	14	55	233	72	305	179	71	250	0,34
2003	29	0	29	78	340	0,09	0,31	25	0	9	16	45	115	221	336	82	209	291	0,92
2004	40	0	40	54	399	0,10	0,24	33	0	15	0	40	121	149	270	81	149	230	0,66
2005	11	0	11	52	414	0,03	0,15	11	0	4	0	11	100	171	271	89	171	260	0,75
2006	37	0	37	35	422	0,09	0,17	26	0	13	0	37	142	153	295	105	153	258	0,68

Sommaire de l'exploitation sportive de 1984 à 2023 de la rivière du Grand Pabos

Optimal: 1,298

Zone salmonicole: Q2

No. rivière: 01030000

Seuils de conservation (million d'oeufs)

Démographique: 0,395

Année	<u>Captures sportives</u>			Remise à l'eau	Jours-pêche	Succès (Cap./j-p.)	Succès ajusté	Taux (%)			Retrait	Prélèvement	<u>Montaison</u>			<u>Reproducteurs</u>			
	Petit	Grand	Total					Exploitation	Petit	Grand			Total	Mad.	Réd.	Total	Mad.	Réd.	Total
2007	10	0	10	79	368	0,03	0,24	13	0	6	0	10	75	80	155	65	80	145	0,36
2008	18	0	18	60	213	0,08	0,37	25	0	11	0	18	72	96	168	54	96	150	0,42
2009	11	0	11	13	162	0,07	0,15	22	0	10	0	11	51	63	114	40	63	103	0,28
2010	58	0	58	38	292	0,20	0,33	32	0	17	0	58	180	162	342	122	162	284	0,72
2011	33	1	34	73	277	0,12	0,39	19	1	11	0	34	170	153	323	137	152	289	0,68
2012	12	0	12	27	250	0,05	0,16	16	0	8	0	12	77	72	149	65	72	137	0,32
2013	28	1	29	49	361	0,08	0,22	20	0	8	0	29	142	212	354	114	211	325	0,93
2014	30	0	30	43	313	0,10	0,23	30	0	17	0	30	101	71	172	71	71	142	0,32
2015	21	0	21	50	345	0,06	0,21	12	0	5	0	21	171	225	396	150	225	375	1,13
2016	27	0	27	67	345	0,08	0,27	28	0	10	0	27	96	162	258	69	162	231	0,81
2017	5	0	5	60	323	0,02	0,20	13	0	3	0	5	38	132	170	33	132	165	0,65
2018	21	0	21	25	392	0,05	0,12	38	0	21	0	21	56	45	101	35	45	80	0,23
2019	14	0	14	61	382	0,04	0,20	40	0	13	0	14	35	77	112	21	77	98	0,38
2020	22	0	22	25	339	0,06	0,14	24	0	10	0	22	90	129	219	68	129	197	0,64
2021	15	0	15	43	350	0,04	0,17	19	0	10	0	15	81	66	147	66	66	132	0,34
2022	6	0	6	110	410	0,01	0,28	5	0	3	0	6	112	106	218	106	106	212	0,54
2023	1	0	1	75	379	0,00	0,20	3	0	1	0	1	31	168	199	30	168	198	0,83
2018 -2022	16	0	16	53	375	0,04	0,18	21	0	10	0	16	75	85	159	59	85	144	0,42

Remarque : Pour cette rivière, les reproducteurs sont estimés à partir des observations du gestionnaire, en combinaison avec des décomptes en apnée partiels les années où les conditions d'eau le permettent. Remise à l'eau intégrale depuis 2022. Certaines captures effectuées dans la zone 21 sont attribuées à cette rivière et sont incluses dans les captures sportives depuis 2004. En 2018 et 2023, données partielles ou minimales. En 2005, 2006 et 2011, le nombre de reproducteurs en fin de saison est une estimation. En 2001, aucun inventaire de fin de saison. Fermée à la pêche jusqu'en 1996.

Sommaire de l'exploitation sportive de 1984 à 2023 de la rivière du Grand Pabos Ouest

Optimal: 0,717

Zone salmonicole: Q2

No. rivière: 01040000

Seuils de conservation (million d'oeufs)

Démographique: 0,198

Année	<u>Captures sportives</u>			Remise à l'eau	Jours- pêche	Succès (Cap./j-p.)	Succès ajusté	<i>Taux (%)</i> Exploitation			Retrait	Prélè- vement	<u>Montaison</u>			<u>Reproducteurs</u>			
	Petit	Grand	Total					Petit	Grand	Total			Mad.	Réd.	Total	Mad.	Réd.	Total	Oeufs déposés (million)
1984											0	0	26	0	26	26	0	26	0,01
1985											0	0	50	65	115	50	65	115	0,38
1986											0	0	26	26	52	26	26	52	0,15
1987											0	0	2	3	5	2	3	5	0,02
1988											0	0	1	4	5	1	4	5	0,02
1989											0	0	34	18	52	34	18	52	0,11
1990																			
1991											2	2	78	70	148	78	68	146	0,40
1992											5	5	40	124	164	40	119	159	0,69
1993											50	50	48	75	123	32	41	73	0,24
1994											2	2	43	63	106	43	61	104	0,36
1995											113	113	60	65	125	7	5	12	0,03
1996											60	60	80	139	219	59	100	159	0,58
1997	10	0	10	2	99	0,10	0,12	9	0	3	72	82	111	179	290	94	114	208	0,67
1998	14	0	14	20	156	0,09	0,22	13	0	7	58	72	106	91	197	70	55	125	0,33
1999	3	0	3	12	69	0,04	0,22	5	0	2	20	23	63	130	193	55	115	170	0,67
2000	12	0	12	14	56	0,21	0,46	12	0	5	60	72	100	151	251	70	109	179	0,64
2001	2	0	2	1	42	0,05	0,07				26	28							
2002	18	0	18	14	90	0,20	0,36	19	0	12	0	18	97	59	156	79	59	138	0,35
2003	6	0	6	7	85	0,07	0,15	17	0	5	0	6	36	91	127	30	91	121	0,52
2004	13	0	13	17	96	0,14	0,31	15	0	7	0	13	84	114	198	71	114	185	0,66
2005	2	0	2	4	59	0,03	0,10	6	0	2	0	2	34	73	107	32	73	105	0,42
2006	2	0	2	0	20	0,10	0,10	3	0	1	0	2	63	84	147	61	84	145	0,49

Sommaire de l'exploitation sportive de 1984 à 2023 de la rivière du Grand Pabos Ouest

Optimal: 0,717

Zone salmonicole: Q2

No. rivière: 01040000

Seuils de conservation (million d'oeufs)

Démographique: 0,198

Année	<u>Captures sportives</u>			Remise à l'eau	Jours-pêche	Succès (Cap./j-p.)	Succès ajusté	Taux (%)			Retrait	Prélèvement	<u>Montaison</u>			<u>Reproducteurs</u>			
	Petit	Grand	Total					Exploitation	Petit	Grand			Total	Mad.	Réd.	Total	Mad.	Réd.	Total
2007	20	0	20	49	111	0,18	0,62	34	0	21	1	21	59	38	97	39	37	76	0,22
2008	18	0	18	51	93	0,19	0,74	16	0	7	0	18	115	153	268	97	153	250	0,89
2009	27	0	27	17	117	0,23	0,38	31	0	14	0	27	88	102	190	61	102	163	0,59
2010	49	0	49	45	297	0,16	0,32	28	0	11	0	49	172	265	437	123	265	388	1,53
2011	97	0	97	79	319	0,30	0,55	35	0	20	2	99	281	211	492	184	209	393	1,23
2012	16	0	16	20	231	0,07	0,16	16	0	8	0	16	101	94	195	85	94	179	0,55
2013	33	0	33	38	283	0,12	0,25	20	0	8	0	33	166	247	413	133	247	380	1,43
2014	33	0	33	23	251	0,13	0,22	44	0	24	0	33	75	63	138	42	63	105	0,37
2015	50	0	50	83	314	0,16	0,42	11	0	7	0	50	440	260	700	390	260	650	1,75
2016	21	0	21	45	297	0,07	0,22	12	0	6	0	21	181	159	340	160	159	319	1,06
2017	7	0	7	14	152	0,05	0,14	7	0	2	0	7	104	228	332	97	228	325	1,49
2018	9	0	9	4	220	0,04	0,06	31	0	15	0	9	29	30	59	20	30	50	0,20
2019	10	0	10	15	185	0,05	0,14	19	0	7	0	10	53	95	148	43	95	138	0,62
2020	18	0	18	0	166	0,11	0,11	16	0	6	0	18	113	166	279	95	166	261	1,09
2021	6	0	6	14	157	0,04	0,13	4	0	3	0	6	138	91	229	132	91	223	0,61
2022	22	0	22	31	243	0,09	0,22	17	0	11	0	22	132	72	204	110	72	182	0,48
2023	4	0	4	30	251	0,02	0,14	9	0	2	0	4	44	124	168	40	124	164	0,81
2018 -2022	13	0	13	13	194	0,07	0,13	14	0	7	0	13	93	91	184	80	91	171	0,60

Remarque : Pour cette rivière, les reproducteurs sont estimés à partir des observations du gestionnaire, en combinaison avec des décomptes en apnée partiels les années où les conditions d'eau le permettent. En 2018 et 2023, données partielles ou minimales. En 2005, 2006 et 2011, le nombre de reproducteurs en fin de saison est une estimation. Depuis 2004, la section "Captures sportives" inclut les captures effectuées dans l'estuaire de la rivière (zone 21). En 2001, aucun inventaire en fin de saison. Fermée à la pêche jusqu'en 1996.

Sommaire de l'exploitation sportive de 1984 à 2023 de la rivière Port-Daniel du Milieu

Optimal:

Zone salmonicole: Q2

No. rivière: 01050000

Seuils de conservation (million d'oeufs) **Démographique:**

Année	<u>Captures sportives</u>			Remise à l'eau	Jours- pêche	Succès (Cap./j-p.)	Succès ajusté	<i>Taux (%)</i> Exploitation			Retrait	Prélè- vement	<u>Montaison</u>			<u>Reproducteurs</u>			
	Petit	Grand	Total					Petit	Grand	Total			Mad.	Réd.	Total	Mad.	Réd.	Total	Oeufs déposés (million)
2007																			
2008																			
2009																			
2010																			
2011																			
2012																			
2013																			
2014																			
2015																			
2016																			
2017																			
2018																			
2019																			
2020																			
2021																			
2022																			
2023																			

2018 -2022

Remarque : Cette rivière n'a pas le statut de rivière à saumon en vertu du Règlement de pêche du Québec.

Sommaire de l'exploitation sportive de 1984 à 2023 de la Petite rivière Port-Daniel

Optimal: 0,260

Zone salmonicole: Q2

No. rivière: 01060000

Seuils de conservation (million d'oeufs) **Démographique: 0,078**

Année	<u>Captures sportives</u>			Remise à l'eau	Jours- pêche	Succès (Cap./j-p.)	Succès ajusté	<i>Taux (%)</i> Exploitation			Retrait	Prélè- vement	<u>Montaison</u>			<u>Reproducteurs</u>			
	Petit	Grand	Total					Petit	Grand	Total			Mad.	Réd.	Total	Mad.	Réd.	Total	Oeufs déposés (million)
2007																			
2008																			
2009																			
2010																			
2011																			
2012																			
2013																			
2014																			
2015																			
2016																			
2017																			
2018																			
2019																			
2020																			
2021																			
2022																			
2023																			
2018 -2022																			

Remarque : Fermée à la pêche.
En 1995 et 1996, le nombre de reproducteurs et la déposition d'oeufs ont été estimés.

Sommaire de l'exploitation sportive de 1984 à 2023 de la rivière Port-Daniel Nord

Optimal: 0,415

Zone salmonicole: Q2

No. rivière: 01180000

Seuils de conservation (million d'oeufs)

Démographique: 0,124

Année	<u>Captures sportives</u>			Remise à l'eau	Jours- pêche	Succès (Cap./j-p.)	Succès ajusté	<i>Taux (%)</i> Exploitation			Retrait	Prélè- vement	<u>Montaison</u>			<u>Reproducteurs</u>			
	Petit	Grand	Total					Petit	Grand	Total			Mad.	Réd.	Total	Mad.	Réd.	Total	Oeufs déposés (million)
1984											0	0	5	17	22	5	17	22	0,07
1985											0	0	6	13	19	6	13	19	0,05
1986											0	0	12	29	41	12	29	41	0,12
1987											0	0	18	274	292	18	274	292	1,13
1988											0	0	43	366	409	43	366	409	1,52
1989											0	0	45	85	130	45	85	130	0,36
1990											5	5	101	119	220	101	114	215	0,49
1991											0	0	17	51	68	17	51	68	0,21
1992											3	3	83	138	221	83	135	218	0,57
1993											0	0	50	200	250	50	200	250	0,84
1994											1	1	73	112	185	73	111	184	0,47
1995											2	2	35	53	88	33	53	86	0,22
1996	34	0	34		88	0,39		50	0	18	2	36	68	125	193	34	123	157	0,51
1997	15	0	15	3	60	0,25	0,30	47	0	24	0	15	32	30	62	17	30	47	0,13
1998	7	0	7	5	60	0,12	0,20	30	0	15	0	7	23	25	48	16	25	41	0,11
1999	8	0	8	1	40	0,20	0,23	17	0	7	0	8	46	69	115	38	69	107	0,29
2000	17	0	17	3	102	0,17	0,20	41	0	17	0	17	41	60	101	24	60	84	0,25
2001	1	0	1	0	36	0,03	0,03	5	0	2	0	1	21	30	51	20	30	50	0,13
2002	29	0	29	0	71	0,41	0,41	58	0	28	0	29	50	53	103	21	53	74	0,22
2003	11	0	11	2	74	0,15	0,18	26	0	5	0	11	43	172	215	32	172	204	0,72
2004	19	0	19	5	53	0,36	0,45	44	0	13	0	19	43	103	146	24	103	127	0,43
2005	5	0	5	1	43	0,12	0,14	14	0	3	0	5	37	118	155	32	118	150	0,49
2006	9	0	9	0	44	0,20	0,20	38	0	17	1	10	24	30	54	14	30	44	0,13

Sommaire de l'exploitation sportive de 1984 à 2023 de la rivière Port-Daniel Nord

Optimal: 0,415

Zone salmonicole: Q2

No. rivière: 01180000

Seuils de conservation (million d'oeufs) Démographique: 0,124

Année	<u>Captures sportives</u>			Remise à l'eau	Jours-pêche	Succès (Cap./j-p.)	Succès ajusté	Taux (%)			Retrait	Prélèvement	<u>Montaison</u>			<u>Reproducteurs</u>			
	Petit	Grand	Total					Exploitation	Petit	Grand			Total	Mad.	Réd.	Total	Mad.	Réd.	Total
2007	5	0	5	1	27	0,19	0,22	42	0	16	4	9	12	20	32	7	16	23	0,07
2008	3	0	3	0	21	0,14	0,14	13	0	6	8	11	23	26	49	19	19	38	0,08
2009	14	0	14	3	67	0,21	0,25	44	0	17	0	14	32	51	83	18	51	69	0,21
2010	18	0	18	7	107	0,17	0,23	28	0	13	0	18	64	74	138	46	74	120	0,31
2011	21	0	21	6	195	0,11	0,14	41	0	12	1	22	51	121	172	30	120	150	0,50
2012	4	0	4	1	153	0,03	0,03	8	0	4	1	5	48	57	105	44	56	100	0,24
2013	15	0	15	22	166	0,09	0,22	12	0	7	0	15	125	90	215	110	90	200	0,39
2014	8	0	8	0	173	0,05	0,05	24	0	14	0	8	33	25	58	25	25	50	0,11
2015	34	0	34	12	169	0,20	0,27	25	0	14	1	35	134	101	235	100	100	200	0,49
2016	27	0	27	32	388	0,07	0,15	47	0	20	0	27	57	80	137	30	80	110	0,38
2017	8	0	8	11	144	0,06	0,13	13	0	3	0	8	64	169	233	56	169	225	0,80
2018	13	0	13	1	225	0,06	0,06	41	0	34	0	13	32	6	38	19	6	25	0,03
2019	15	0	15	44	212	0,07	0,28	43	0	16	0	15	35	60	95	20	60	80	0,29
2020	5	0	5	12	84	0,06	0,20	33	0	14	0	5	15	20	35	10	20	30	0,10
2021	29	0	29	42	182	0,16	0,39	22	0	12	0	29	129	115	244	100	115	215	0,55
2022	22	0	22	25	228	0,10	0,21	31	0	11	0	22	72	125	197	50	125	175	0,59
2023	24	0	24	37	212	0,11	0,29	26	0	9	0	24	94	162	256	70	162	232	0,77
2018 -2022	17	0	17	25	186	0,09	0,23	30	0	14	0	17	57	65	122	40	65	105	0,31

Remarque : Pour cette rivière, les reproducteurs sont estimés à partir des observations du gestionnaire. En 2018, données partielles. En 2005, 2009 et 2011, le nombre de reproducteurs en fin de saison est une estimation. En 2001, inventaire partiel en octobre: répartition mad.-réd. basée sur la moyenne de 1996-2000 (40,5% mad.). En 1999 et 2000, estimation de la montaison basée sur la moyenne des 5 dernières années. Fermée à la pêche jusqu'en 1995.

Sommaire de l'exploitation sportive de 1984 à 2023 de la rivière de l'Anse à la Barbe

Optimal:

Zone salmonicole: Q2

No. rivière: 01440000

Seuils de conservation (million d'oeufs) **Démographique:**

Année	<u>Captures sportives</u>			Remise à l'eau	Jours- pêche	Succès (Cap./j-p.)	Succès ajusté	<i>Taux (%)</i> Exploitation			Retrait	Prélè- vement	<u>Montaison</u>			<u>Reproducteurs</u>			
	Petit	Grand	Total					Petit	Grand	Total			Mad.	Réd.	Total	Mad.	Réd.	Total	Oeufs déposés (million)
2007																			
2008																			
2009																			
2010																			
2011																			
2012																			
2013																			
2014																			
2015																			
2016																			
2017																			
2018																			
2019																			
2020																			
2021																			
2022																			
2023																			

2018 -2022

Remarque : Cette rivière n'a pas le statut de rivière à saumon en vertu du Règlement de pêche du Québec.

Sommaire de l'exploitation sportive de 1984 à 2023 de la rivière Malbaie

Optimal: 0,348

Zone salmonicole: Q2

No. rivière: 02010000

Seuils de conservation (million d'oeufs)

Démographique: 0,104

Année	<u>Captures sportives</u>			Remise à l'eau	Jours- pêche	Succès (Cap./j-p.)	Succès ajusté	<i>Taux (%)</i> Exploitation			Retrait	Prèlè- vement	<u>Montaison</u>			<u>Reproducteurs</u>			
	Petit	Grand	Total					Petit	Grand	Total			Mad.	Réd.	Total	Mad.	Réd.	Total	Oeufs déposés (million)
1984											0	0	5	15	20	5	15	20	0,06
1985											0	0	17	36	53	17	36	53	0,15
1986											0	0	40	47	87	40	47	87	0,20
1987											0	0	34	101	135	34	101	135	0,42
1988											0	0	29	140	169	29	140	169	0,57
1989	0	0	0		5	0,00		0	0	0	0	0	14	133	147	14	133	147	0,54
1990	13	11	24		118	0,20		33	13	20	0	24	40	83	123	27	72	99	0,30
1991	20	22	42		372	0,11		22	23	23	0	42	89	97	186	69	75	144	0,32
1992	30	39	69		721	0,10		36	30	32	3	72	83	130	213	53	88	141	0,36
1993	79	50	129		1 278	0,10		59	13	25	0	129	134	392	526	55	342	397	1,40
1994	30	99	129		1 126	0,11		45	25	27	0	129	67	404	471	37	305	342	1,25
1995	1	11	12		310	0,04		4	4	4	13	25	26	249	275	25	225	250	0,92
1996	5	0	5		85	0,06		7	0	2	1	6	68	173	241	63	172	235	0,71
1997	1	0	1		4	0,25		4	0	1	1	2	25	95	120	24	94	118	0,39
1998	1	1	2		29	0,07		6	1	2	0	2	16	102	118	15	101	116	0,39
1999	5	5	10		91	0,11		15	2	4	0	10	34	213	247	29	208	237	0,80
2000	2	1	3	9	34	0,09	0,35	11	1	3	0	3	19	70	89	17	69	86	0,27
2001	0	0	0	0				0	0	0	0	0	50	100	150	50	100	150	0,39
2002	1	0	1	1	24	0,04	0,08	3	0	1	7	8	40	132	172	34	130	164	0,50
2003	6	27	33	0	132	0,25	0,25	16	13	13	0	33	38	210	248	32	183	215	0,70
2004	11	0	11	25	82	0,13	0,44	11	0	4	0	11	102	148	250	91	148	239	0,58
2005	1	0	1	4	12	0,08	0,42	2	0	0	0	1	51	200	251	50	200	250	0,77
2006	14	0	14	0	140	0,10	0,10	37	0	12	0	14	38	82	120	24	82	106	0,32

Sommaire de l'exploitation sportive de 1984 à 2023 de la rivière Malbaie

Optimal: 0,348

Zone salmonicole: Q2

No. rivière: 02010000

Seuils de conservation (million d'oeufs)

Démographique: 0,104

Année	<u>Captures sportives</u>			Remise à l'eau	Jours-pêche	Succès (Cap./j-p.)	Succès ajusté	Taux (%)			Retrait	Prélèvement	<u>Montaison</u>			<u>Reproducteurs</u>			
	Petit	Grand	Total					Petit	Grand	Total			Mad.	Réd.	Total	Mad.	Réd.	Total	Oeufs déposés (million)
2007	6	0	6	14	73	0,08	0,27	29	0	10	0	6	21	40	61	15	40	55	0,15
2008	12	0	12	0	124	0,10	0,10	15	0	6	0	12	80	106	186	68	106	174	0,42
2009	0	0	0	0	24	0,00	0,00	0	0	0	0	0	58	115	173	58	115	173	0,45
2010	18	2	20	0	182	0,11	0,11	51	1	12	0	20	35	136	171	17	134	151	0,51
2011	18	0	18	24	202	0,09	0,21	35	0	8	0	18	52	166	218	34	166	200	0,64
2012	9	0	9	32	150	0,06	0,27	31	0	7	0	9	29	100	129	20	100	120	0,38
2013	0	0	0	28	30	0,00	0,93	0	0	0	0	0	33	173	206	33	173	206	0,66
2014	0	0	0	22	41	0,00	0,54	0	0	0	1	1	25	68	93	25	67	92	0,26
2015	11	0	11	0	66	0,17	0,17	19	0	9	0	11	59	58	117	48	58	106	0,26
2016	3	0	3	0	20	0,15	0,15	18	0	4	0	3	17	54	71	14	54	68	0,23
2017	1	0	1	0	6	0,17	0,17	4	0	1	0	1	23	62	85	22	62	84	0,27
2018	0	0	0	0	0						0	0							
2019	0	0	0	0	0			0	0	0	0	0	17	19	36	17	19	36	0,09
2020	16	0	16	0	96	0,17	0,17	73	0	25	0	16	22	41	63	6	41	47	0,18
2021	0	0	0	0	0			0	0	0	0	0	25	25	50	25	25	50	0,11
2022	2	0	2	0	12	0,17	0,17	4	0	1	0	2	47	134	181	45	134	179	0,59
2023	0	0	0	0	0			0	0	0	1	1	10	123	133	10	122	132	0,53
2018 -2022	4	0	4	0	22	0,18	0,17	14	0	5	0	4	28	55	82	23	55	78	0,24

Remarque : En 2014 et 2021, la montaison totale est estimée à partir de la variation observée dans la zone Q2 comparativement à l'année précédente. En 2018, données manquantes. Les conditions d'eau n'ont pas permis de faire un décompte en fin de saison. En 2012, la montaison est estimée à partir de l'inventaire partiel de 2011 et des observations des pêcheurs. En 2011, montaison estimée à partir de l'inventaire partiel de fin de saison. En 2009, le nombre de montaison est une estimation basée sur la moyenne des 5 années antérieures. En 2008, l'inventaire des reproducteurs a été réalisé au début septembre. La proportion de madeleineau et rédibermarin a été estimée à partir de la moyenne du secteur Gaspé-Sud (43 % madeleineaux). Depuis 2004, la section "Captures sportives" inclut les captures effectuées dans l'estuaire (zone 21). En 1996 et 2005, le nombre de reproducteurs et la déposition d'oeufs ont été estimés. Fermée à la pêche de 1984 à 1988.

Sommaire de l'exploitation sportive de 1984 à 2023 de la rivière Saint-Jean

Optimal: 2,121

Zone salmonicole: Q2

No. rivière: 02030000

Seuils de conservation (million d'oeufs)

Démographique: 0,793

Année	<u>Captures sportives</u>			Remise à l'eau	Jours- pêche	Succès (Cap./j-p.)	Succès ajusté	<u>Taux (%)</u> <u>Exploitation</u>			Retrait	Prèlè- vement	<u>Montaison</u>			<u>Reproducteurs</u>			
	Petit	Grand	Total					Petit	Grand	Total			Mad.	Réd.	Total	Mad.	Réd.	Total	Oeufs déposés (million)
1984	25	345	370		819	0,45		22	31	30	52	422	113	1116	1229	88	719	807	3,42
1985	19	322	341		925	0,37		31	41	40	0	341	61	795	856	42	473	515	2,25
1986	70	240	310		854	0,36		45	29	32	20	330	155	819	974	85	559	644	2,66
1987	114	267	381		1 186	0,32		20	25	23	11	392	563	1069	1632	449	791	1240	3,78
1988	150	587	737		1 419	0,52		34	30	31	27	764	436	1937	2373	280	1329	1609	6,33
1989	107	504	611		2 135	0,29		41	37	37	24	635	262	1375	1637	139	863	1002	4,11
1990	220	254	474		1 717	0,28		43	33	37	9	483	512	772	1284	291	510	801	2,44
1991	143	507	650		1 504	0,43		33	34	34	0	650	437	1487	1924	294	980	1274	4,67
1992	303	623	926		2 053	0,45		54	42	45	3	929	559	1478	2037	255	853	1108	4,38
1993	320	508	828		1 763	0,47		52	46	48	6	834	619	1102	1721	295	592	887	3,05
1994	256	578	834		2 710	0,31		52	46	48	9	843	494	1258	1752	232	677	909	3,48
1995	80	420	500		1 998	0,25		33	37	36	27	527	245	1138	1383	163	693	856	3,56
1996	152	364	516		1 494	0,35		45	46	45	20	536	341	798	1139	185	418	603	2,15
1997	129	204	333	122	1 394	0,24	0,33	42	34	37	14	347	304	598	902	171	384	555	1,98
1998	171	0	171	291	1 245	0,14	0,37	35	0	19	1	172	483	431	914	312	430	742	2,22
1999	92	0	92	279	1 229	0,07	0,30	28	0	9	1	93	324	736	1060	232	735	967	3,78
2000	90	0	90	320	1 298	0,07	0,32	24	0	11	5	95	370	421	791	283	413	696	2,13
2001	60	0	60	480	1 178	0,05	0,46	22	0	5	5	65	268	880	1148	208	875	1083	4,49
2002	168	0	168	393	1 197	0,14	0,47	32	0	14	3	171	520	686	1206	352	683	1035	3,52
2003	85	0	85	599	1 294	0,07	0,53	22	0	6	4	89	394	1013	1407	307	1011	1318	5,19
2004	106	0	106	462	1 370	0,08	0,41	28	0	10	1	107	384	677	1061	277	677	954	3,48
2005	72	0	72	551	1 690	0,04	0,37	20	0	6	2	74	366	908	1274	294	906	1200	4,65
2006	104	0	104	439	1 588	0,07	0,34	30	0	9	2	106	346	758	1104	242	756	998	3,89

Sommaire de l'exploitation sportive de 1984 à 2023 de la rivière Saint-Jean

Optimal: 2,121

Zone salmonicole: Q2

No. rivière: 02030000

Seuils de conservation (million d'oeufs)

Démographique: 0,793

Année	Captures sportives			Remise à l'eau	Jours-pêche	Succès (Cap./j-p.)	Succès ajusté	Taux (%) Exploitation			Retrait	Prélèvement	Montaison			Reproducteurs			
	Petit	Grand	Total					Petit	Grand	Total			Mad.	Réd.	Total	Mad.	Réd.	Total	Oeufs déposés (million)
2007	78	40	118	327	1 717	0,07	0,26	28	6	13	0	118	275	647	922	197	607	804	3,12
2008	240	15	255	410	1 700	0,15	0,39	40	2	21	2	257	599	605	1204	359	588	947	3,03
2009	96	3	99	409	1 695	0,06	0,30	34	0	10	109	208	282	722	1004	182	614	796	3,16
2010	138	44	182	434	1 929	0,09	0,32	47	5	15	94	276	295	898	1193	143	774	917	3,97
2011	206	43	249	505	1 993	0,12	0,38	60	6	24	3	252	343	688	1031	136	643	779	3,30
2012	81	2	83	349	1 909	0,04	0,23	47	0	12	1	84	171	530	701	89	528	617	3,08
2013	76	49	125	378	1 798	0,07	0,28	42	6	13	28	153	180	786	966	104	709	813	4,14
2014	164	0	164	247	1 773	0,09	0,23	51	0	27	6	170	319	278	597	153	274	427	1,61
2015	214	50	264	511	1 863	0,14	0,42	43	7	21	9	273	499	744	1243	280	690	970	3,99
2016	80	41	121	573	1 898	0,06	0,37	46	6	14	13	134	173	662	835	92	609	701	3,56
2017	50	0	50	329	1 502	0,03	0,25	38	0	7	11	61	131	554	685	81	543	624	3,17
2018	63	0	63	411	1 427	0,04	0,33	23	0	9	16	79	280	403	683	212	392	604	2,30
2019	65	30	95	588	1 585	0,06	0,43	34	4	10	13	108	189	716	905	119	678	797	3,96
2020	96	23	119	685	1 543	0,08	0,52	18	3	9	24	143	523	814	1337	426	768	1194	4,50
2021	179	16	195	945	1 731	0,11	0,66	39	2	16	0	195	459	787	1246	280	771	1051	4,40
2022	111	17	128	762	1 821	0,07	0,49	25	1	8	2	130	450	1256	1706	339	1237	1576	7,02
2023	58	17	75	727	1 941	0,04	0,41	26	1	5	12	87	227	1374	1601	169	1345	1514	7,70
2018 -2022	103	17	120	678	1 621	0,07	0,49	27	2	10	11	131	380	795	1175	275	769	1044	4,43

Remarque : En 2023, le nombre de reproducteurs est une estimation basée sur le décompte de mi-saison et l'historique de montaison totale. Depuis 2002, une pêche à des fins alimentaires, rituelles et sociales est effectuée en rivière, donc les captures sont incluses dans les retraits (voir tableau 3 pour le détail des pêches), à l'exception des captures à la ligne qui sont incluses dans les captures sportives. En 1999, aucun inventaire de reproducteurs en fin de saison et l'estimation de la montaison totale est basée sur les proportions moyennes (1994-1998) de montaison de madeleineaux et de rédibermarins après la mi-saison.

Sommaire de l'exploitation sportive de 1984 à 2023 de la rivière York

Optimal: 3,514

Zone salmonicole: Q2

No. rivière: 02040000

Seuils de conservation (million d'oeufs)

Démographique: 1,254

Année	<u>Captures sportives</u>			Remise à l'eau	Jours- pêche	Succès (Cap./j-p.)	Succès ajusté	<u>Taux (%)</u> Exploitation			Retrait	Prèlè- vement	<u>Montaison</u>			<u>Reproducteurs</u>			
	Petit	Grand	Total					Petit	Grand	Total			Mad.	Réd.	Total	Mad.	Réd.	Total	Oeufs déposés (million)
1984	8	444	452		2 170	0,21		8	34	32	19	471	104	1290	1394	96	827	923	4,56
1985	57	366	423		2 538	0,17		43	41	41	15	438	132	903	1035	75	522	597	2,88
1986	91	488	579		2 643	0,22		46	46	46	13	592	196	1066	1262	105	565	670	3,12
1987	63	420	483		2 540	0,19		13	27	24	0	483	467	1551	2018	404	1131	1535	6,29
1988	128	894	1 022		3 632	0,28		29	42	40	0	1 022	436	2150	2586	308	1256	1564	6,96
1989	89	806	895		4 445	0,20		36	44	43	0	895	248	1845	2093	159	1039	1198	5,73
1990	161	369	530		3 062	0,17		41	30	33	0	530	388	1230	1618	227	861	1088	4,77
1991	118	566	684		3 238	0,21		40	39	39	0	684	292	1453	1745	174	887	1061	4,90
1992	329	730	1 059		3 803	0,28		58	44	48	21	1 080	566	1655	2221	237	904	1141	5,01
1993	329	620	949		3 776	0,25		76	47	54	1	950	433	1320	1753	104	699	803	3,86
1994	261	750	1 011		3 657	0,28		58	47	49	48	1 059	451	1592	2043	183	801	984	4,37
1995	68	484	552		3 236	0,17		30	32	32	6	558	223	1515	1738	153	1027	1180	5,67
1996	215	744	959		4 118	0,23		50	52	51	4	963	432	1440	1872	217	692	909	3,84
1997	147	401	548	50	3 229	0,17	0,19	39	35	36	6	554	375	1137	1512	227	731	958	3,94
1998	251	252	503	53	3 153	0,16	0,18	71	31	43	14	517	352	813	1165	100	548	648	2,84
1999	81	230	311	45	3 039	0,10	0,12	27	16	18	4	315	302	1405	1707	219	1173	1392	6,35
2000	151	188	339	70	3 019	0,11	0,14	29	25	27	3	342	518	741	1259	367	550	917	3,28
2001	122	431	553	58	3 135	0,18	0,19	38	32	33	10	563	325	1348	1673	202	908	1110	4,92
2002	260	158	418	174	3 713	0,11	0,16	48	16	27	1	419	543	987	1530	282	829	1111	5,18
2003	130	356	486	159	3 715	0,13	0,17	40	19	22	10	496	324	1853	2177	191	1490	1681	7,89
2004	225	326	551	201	4 263	0,13	0,18	36	26	29	2	553	620	1272	1892	395	944	1339	5,45
2005	133	234	367		3 533	0,10		35	17	21	19	386	380	1338	1718	244	1088	1332	6,05
2006	187	207	394	140	3 876	0,10	0,14	50	16	24	26	420	377	1264	1641	179	1042	1221	6,16

Sommaire de l'exploitation sportive de 1984 à 2023 de la rivière York

Optimal: 3,514

Zone salmonicole: Q2

No. rivière: 02040000

Seuils de conservation (million d'oeufs)

Démographique: 1,254

Année	<u>Captures sportives</u>			Remise à l'eau	Jours-pêche	Succès (Cap./j-p.)	Succès ajusté	Taux (%)			Retrait	Prélèvement	<u>Montaison</u>			<u>Reproducteurs</u>			
	Petit	Grand	Total					Exploitation	Petit	Grand			Total	Mad.	Réd.	Total	Mad.	Réd.	Total
2007	142	308	450	107	4 008	0,11	0,14	48	27	31	1	451	297	1155	1452	155	846	1001	4,53
2008	368	271	639	157	4 097	0,16	0,19	51	20	31	0	639	725	1357	2082	357	1086	1443	6,01
2009	195	349	544	142	4 477	0,12	0,15	53	23	29	9	553	368	1497	1865	171	1141	1312	5,91
2010	234	454	688	143	4 847	0,14	0,17	54	23	29	21	709	433	1959	2392	198	1485	1683	7,83
2011	381	359	740	120	4 915	0,15	0,17	72	23	35	200	940	529	1585	2114	141	1033	1174	5,30
2012	111	269	380	81	4 642	0,08	0,10	56	22	27	79	459	198	1211	1409	87	863	950	4,13
2013	111	64	175	174	3 934	0,04	0,09	43	5	11	122	297	261	1295	1556	149	1110	1259	5,45
2014	185	78	263	141	3 893	0,07	0,10	51	13	27	54	317	365	598	963	180	466	646	2,59
2015	197	107	304	304	3 580	0,08	0,17	29	9	16	51	355	674	1231	1905	474	1076	1550	6,26
2016	76	189	265	486	4 193	0,06	0,18	48	17	21	45	310	158	1128	1286	82	894	976	4,78
2017	116	68	184	423	4 242	0,04	0,14	42	5	12	31	215	278	1267	1545	160	1170	1330	6,51
2018	76	4	80	296	3 742	0,02	0,10	29	1	8	55	135	263	767	1030	187	708	895	4,36
2019	105	82	187	398	3 750	0,05	0,16	55	9	16	50	237	191	948	1139	84	818	902	4,31
2020	182	40	222	676	4 309	0,05	0,21	32	2	10	65	287	572	1676	2248	389	1572	1961	9,68
2021	198	24	222	494	5 703	0,04	0,13	26	2	10	83	305	757	1422	2179	557	1317	1874	7,13
2022	128	10	138	678	5 075	0,03	0,16	28	1	7	144	282	464	1463	1927	333	1312	1645	7,06
2023	80	49	129	479	5 643	0,02	0,11	43	3	8	128	257	188	1435	1623	108	1258	1366	6,70
2018 -2022	138	32	170	508	4 516	0,04	0,15	31	3	10	79	249	449	1255	1705	310	1145	1455	6,51

Remarque : En 1999, 2004, 2010, 2021 et 2023, pas d'inventaire de fin de saison ou partiel, la montaison est une estimation basée sur l'inventaire de mi-saison. En 2019, nombre de reproducteurs minimal en raison des mauvaises conditions d'eau lors de l'inventaire en apnée. Depuis 2003, une pêche à des fins alimentaires, rituelles et sociales est effectuée en rivière, donc les captures sont incluses dans les retraits (voir tableau 3 pour le détail des pêches), à l'exception des captures à la ligne qui sont incluses dans les captures sportives.

Sommaire de l'exploitation sportive de 1984 à 2023 de la rivière Dartmouth

Optimal: 1,872

Zone salmonicole: Q2

No. rivière: 02060000

Seuils de conservation (million d'oeufs)

Démographique: 0,724

Année	<u>Captures sportives</u>			Remise à l'eau	Jours- pêche	Succès (Cap./j-p.)	Succès ajusté	Taux (%)			Retrait	Prèlè- vement	<u>Montaison</u>			<u>Reproducteurs</u>			
	Petit	Grand	Total					Exploitation	Petit	Grand			Total	Mad.	Réd.	Total	Mad.	Réd.	Total
1984	8	166	174		773	0,23		21	25	25	34	208	39	669	708	31	469	500	2,23
1985	34	210	244		898	0,27		58	42	44	0	244	59	498	557	25	288	313	1,37
1986	43	140	183		845	0,22		36	23	25	0	183	121	602	723	78	462	540	2,20
1987	35	138	173		977	0,18		7	14	12	0	173	518	961	1479	483	823	1306	3,99
1988	57	304	361		1 245	0,29		19	24	23	0	361	293	1248	1541	236	944	1180	4,52
1989	36	323	359		1 713	0,21		19	27	26	0	359	190	1214	1404	154	891	1045	4,25
1990	150	195	345		1 628	0,21		31	25	27	1	346	485	788	1273	335	592	927	2,87
1991	130	287	417		1 886	0,22		35	25	27	0	417	369	1169	1538	239	882	1121	4,23
1992	141	390	531		2 113	0,25		34	30	31	0	531	411	1282	1693	270	892	1162	4,28
1993	267	473	740		2 669	0,28		72	44	51	1	741	372	1069	1441	105	595	700	2,84
1994	202	588	790		2 822	0,28		60	55	56	9	799	337	1071	1408	129	480	609	2,30
1995	35	319	354		2 119	0,17		19	32	30	0	354	185	1001	1186	150	682	832	3,26
1996	152	347	499		2 199	0,23		45	43	43	18	517	340	811	1151	188	446	634	2,15
1997	58	211	269	16	1 731	0,16	0,16	25	27	26	3	272	236	789	1025	178	575	753	2,86
1998	116	110	226		1 425	0,16		41	28	33	10	236	284	392	676	165	275	440	1,34
1999	38	63	101		965	0,10		21	10	13	5	106	177	620	797	139	552	691	2,69
2000	119	70	189		1 107	0,17		28	20	24	3	192	425	356	781	304	285	589	1,42
2001	40	182	222		1 085	0,20		20	24	23	2	224	198	756	954	158	572	730	2,58
2002	173	53	226	1	1 081	0,21	0,21	38	11	24	0	226	450	485	935	277	432	709	2,32
2003	64	115	179		1 179	0,15		30	11	14	5	184	216	1072	1288	149	955	1104	4,37
2004	189	68	257		1 336	0,19		43	10	23	8	265	440	657	1097	245	587	832	3,18
2005	35	63	98		1 221	0,08		17	9	11	3	101	212	699	911	176	634	810	2,95
2006	141	50	191		1 167	0,16		31	9	19	13	204	457	566	1023	308	511	819	2,77

Sommaire de l'exploitation sportive de 1984 à 2023 de la rivière Dartmouth

Optimal: 1,872

Zone salmonicole: Q2

No. rivière: 02060000

Seuils de conservation (million d'oeufs)

Démographique: 0,724

Année	<u>Captures sportives</u>			Remise à l'eau	Jours-pêche	Succès (Cap./j-p.)	Succès ajusté	Taux (%)			Retrait	Prélèvement	<u>Montaison</u>			<u>Reproducteurs</u>			
	Petit	Grand	Total					Petit	Grand	Total			Mad.	Réd.	Total	Mad.	Réd.	Total	Oeufs déposés (million)
2007	47	76	123		1 163	0,11		26	14	17	4	127	183	549	732	133	472	605	2,21
2008	138	22	160		970	0,16		31	6	20	0	160	441	348	789	303	326	629	1,57
2009	63	35	98		952	0,10		35	5	12	5	103	180	653	833	117	613	730	2,85
2010	124	39	163		1 018	0,16		47	7	19	23	186	262	580	842	134	522	656	2,43
2011	167	8	175		1 271	0,14		45	1	11	29	204	375	1171	1546	206	1136	1342	5,28
2012	54	12	66		1 249	0,05		19	2	7	16	82	281	661	942	225	635	860	2,97
2013	62	10	72	140	1 380	0,05	0,15	29	1	6	4	76	211	926	1137	148	913	1061	4,24
2014	80	5	85	80	1 375	0,06	0,12	36	1	13	9	94	224	408	632	143	395	538	1,85
2015	113	12	125	59	1 174	0,11	0,16	25	2	11	25	150	446	642	1088	330	608	938	3,24
2016	82	26	108	197	1 277	0,08	0,24	34	4	12	30	138	243	655	898	157	603	760	3,18
2017	72	40	112	196	1 448	0,08	0,21	42	4	10	17	129	172	927	1099	100	870	970	4,57
2018	94	8	102	159	1 419	0,07	0,18	37	1	12	38	140	253	584	837	159	538	697	2,84
2019	44	33	77	173	1 255	0,06	0,20	24	4	8	31	108	187	742	929	143	678	821	3,57
2020	47	30	77	169	1 253	0,06	0,20	37	3	8	38	115	128	889	1017	81	821	902	4,31
2021	91	6	97	166	1 501	0,06	0,18	25	1	10	54	151	358	585	943	267	525	792	2,89
2022	61	25	86	213	1 517	0,06	0,20	20	3	8	54	140	298	747	1045	237	668	905	3,74
2023	17	20	37	172	1 551	0,02	0,13	14	2	4	60	97	123	808	931	106	728	834	3,91
2018 -2022	67	20	88	176	1 389	0,06	0,19	27	3	9	43	131	245	709	954	177	646	823	3,47

Remarque : De 2010 à 2012, en 2019, 2021 et 2023, la montaison est une estimation basée sur l'inventaire de mi-saison. En 2007 et 2009, la montaison est une estimation basée sur l'inventaire partiel à la fin de la saison. Depuis 2002, une pêche à des fins alimentaires, rituelles et sociales est effectuée en rivière, donc les captures sont incluses dans les retraits (voir tableau 3 pour le détail des pêches), à l'exception des captures à la ligne qui sont incluses dans les captures sportives. En 1999 et 2004, l'estimation de la montaison est basée sur les proportions madeleineaux/rédibermarins moyennes des cinq années antérieures après la mi-saison. En 1998, l'estimation de la montaison est basée sur les différences observées entre la montaison mi-saison et la montaison en fin de saison sur la rivière York en 1998 (0% madeleineaux et 8% rédibermarins).

Sommaire de l'exploitation sportive de 1984 à 2023 de la rivière Madeleine

Optimal: 2,180

Zone salmonicole: Q3

No. rivière: 02080000

Seuils de conservation (million d'oeufs)

Démographique: 0,966

Année	<u>Captures sportives</u>			Remise à l'eau	Jours- pêche	Succès (Cap./j-p.)	Succès ajusté	Taux (%)			Retrait	Prèlè- vement	<u>Montaison</u>			<u>Reproducteurs</u>			
	Petit	Grand	Total					Exploitation	Petit	Grand			Total	Mad.	Réd.	Total	Mad.	Réd.	Total
1984	15	89	104		399	0,26		12	13	12	26	130	130	709	839	113	596	709	3,12
1985	29	95	124		300	0,41		10	15	14	19	143	286	614	900	257	500	757	2,65
1986	122	89	211		540	0,39		17	11	13	0	211	734	836	1570	612	747	1359	4,02
1987	105	117	222		608	0,37		17	9	12	0	222	606	1286	1892	501	1169	1670	6,19
1988	148	226	374		978	0,38		20	20	20	0	374	731	1137	1868	583	911	1494	4,86
1989	133	185	318		1 577	0,20		19	16	18	0	318	686	1127	1813	553	942	1495	5,02
1990	133	251	384		1 493	0,26		20	22	22	0	384	651	1134	1785	518	883	1401	4,70
1991	132	190	322		1 410	0,23		20	20	20	0	322	659	957	1616	527	767	1294	4,10
1992	223	192	415		745	0,56		30	22	26	0	415	737	890	1627	514	698	1212	3,74
1993	267	249	516		957	0,54		38	25	31	0	516	694	979	1673	427	730	1157	3,89
1994	204	316	520		1 182	0,44		33	28	30	0	520	624	1111	1735	420	795	1215	4,22
1995	109	170	279		1 562	0,18		25	23	24	0	279	442	740	1182	333	570	903	3,04
1996	147	313	460		1 175	0,39		29	27	28	0	460	500	1144	1644	353	831	1184	4,40
1997	108	189	297		1 234	0,24		23	27	26	11	308	466	692	1158	352	498	850	2,41
1998	124	169	293	15	1 390	0,21	0,22	29	28	28	8	301	432	599	1031	304	426	730	2,11
1999	87	97	184	6	1 520	0,12	0,13	24	17	20	13	197	356	583	939	266	476	742	2,44
2000	149	113	262	53	1 611	0,16	0,20	35	17	24	7	269	422	653	1075	273	533	806	2,37
2001	161	100	261	52	1 598	0,16	0,20	37	13	22	14	275	431	744	1175	266	634	900	3,21
2002	146	47	193	54	882	0,22	0,28	25	16	22	1	194	576	299	875	429	252	681	1,22
2003	111	47	158	0	1 247	0,13	0,13	22	8	14	33	191	502	619	1121	385	545	930	2,51
2004	134	42	176	48	903	0,19	0,25	21	7	14	6	182	635	631	1266	499	585	1084	2,72
2005	42	11	53	42	716	0,07	0,13	12	2	5	51	104	357	693	1050	301	645	946	2,92
2006	129	28	157	14	597	0,26	0,29	22	6	14	9	166	600	506	1106	469	471	940	2,19

Sommaire de l'exploitation sportive de 1984 à 2023 de la rivière Madeleine

Optimal: 2,180

Zone salmonicole: Q3

No. rivière: 02080000

Seuils de conservation (million d'oeufs)

Démographique: 0,966

Année	<u>Captures sportives</u>			Remise à l'eau	Jours-pêche	Succès (Cap./j-p.)	Succès ajusté	Taux (%)			Retrait	Prélèvement	<u>Montaison</u>			<u>Reproducteurs</u>			
	Petit	Grand	Total					Exploitation	Petit	Grand			Total	Mad.	Réd.	Total	Mad.	Réd.	Total
2007	51	32	83	89	566	0,15	0,30	15	5	9	0	83	336	592	928	285	560	845	2,54
2008	128	40	168	37	963	0,17	0,21	28	6	15	5	173	463	623	1086	333	580	913	2,65
2009	43	30	73	48	759	0,10	0,16	10	5	7	0	73	417	620	1037	374	590	964	2,69
2010	95	43	138	37	1 016	0,14	0,17	22	7	13	0	138	432	620	1052	337	577	914	2,64
2011	133	62	195	137	1 053	0,19	0,32	16	6	11	4	199	837	996	1833	702	932	1634	4,61
2012	66	45	111	54	1 144	0,10	0,14	16	6	10	3	114	423	737	1160	355	691	1046	3,13
2013	55	49	104	54	1 280	0,08	0,12	18	5	8	0	104	314	1060	1374	259	1011	1270	4,54
2014	50	0	50	22	675	0,07	0,11	18	0	9	0	50	274	308	582	224	308	532	1,41
2015	150	30	180	62	1 045	0,17	0,23	19	5	13	17	197	807	546	1353	650	506	1156	2,66
2016	74	35	109	91	1 103	0,10	0,18	15	5	9	18	127	505	652	1157	427	603	1030	3,11
2017	31	40	71	158	1 025	0,07	0,22	13	6	8	14	85	231	672	903	193	625	818	3,18
2018	63	0	63	67	965	0,07	0,13	19	0	9	18	81	339	365	704	269	354	623	1,83
2019	36	0	36	99	972	0,04	0,14	17	0	5	7	43	214	538	752	176	533	709	2,71
2020	146	42	188	221	1 550	0,12	0,26	18	5	11	43	231	823	922	1745	657	857	1514	4,45
2021	129	44	173	186	1 788	0,10	0,20	16	5	11	18	191	787	859	1646	650	805	1455	4,96
2022	82	50	132	203	1 901	0,07	0,18	14	5	8	34	166	601	1102	1703	500	1037	1537	5,52
2023	45	37	82	202	1 975	0,04	0,14	34	5	9	21	103	132	737	869	85	681	766	3,69
2018 -2022	91	27	118	155	1 435	0,08	0,18	16	4	9	24	142	553	757	1310	450	717	1168	3,89

Remarque : En 2011, 230 saumons ont été estimés en aval de la passe migratoire.

Sommaire de l'exploitation sportive de 1984 à 2023 de la rivière de Mont-Louis

Optimal: 0,177

Zone salmonicole: Q3

No. rivière: 02090000

Seuils de conservation (million d'oeufs) Démographique: 0,053

Année	<u>Captures sportives</u>			Remise à l'eau	Jours- pêche	Succès (Cap./j-p.)	Succès ajusté	<i>Taux (%)</i> Exploitation			Retrait	Prélè- vement	<u>Montaison</u>			<u>Reproducteurs</u>			
	Petit	Grand	Total					Petit	Grand	Total			Mad.	Réd.	Total	Mad.	Réd.	Total	Oeufs déposés (million)
1984																			
1985																			
1986																			
1987																			
1988																			
1989																			
1990																			
1991																			
1992												12	40	52	12	40	52	0,20	
1993																			
1994	1	0	1							0	1								
1995																			
1996												6	10	16	6	10	16	0,05	
1997												5	6	11	5	6	11	0,03	
1998																			
1999																			
2000												9	12	21	9	12	21	0,06	
2001																			
2002																			
2003	1	0	1					5	0	3	1	2	22	10	32	20	10	30	0,05
2004	0	0	0					0	0	0	0	0	9	13	22	9	13	22	0,07
2005																1	2	3	0,01
2006												1	2	3	1	2	3	0,01	

Sommaire de l'exploitation sportive de 1984 à 2023 de la rivière de Mont-Louis

Optimal: 0,177

Zone salmonicole: Q3

No. rivière: 02090000

Seuils de conservation (million d'oeufs) Démographique: 0,053

Année	<u>Captures sportives</u>			Remise à l'eau	Jours- pêche	Succès (Cap./j-p.)	Succès ajusté	<i>Taux (%)</i> Exploitation			Retrait	Prélè- vement	<u>Montaison</u>			<u>Reproducteurs</u>			
	Petit	Grand	Total					Petit	Grand	Total			Mad.	Réd.	Total	Mad.	Réd.	Total	Oeufs déposés (million)
2007																			
2008																			
2009																			
2010																			
2011																			
2012																			
2013																			
2014																			
2015																			
2016																			
2017																			
2018																			
2019																			
2020																			
2021																			
2022																			
2023																			
2018 -2022																			

Remarque : Fermée à la pêche depuis 2006.
Nouveau statut de rivière à saumon en 1997.

Sommaire de l'exploitation sportive de 1984 à 2023 de la rivière Sainte-Anne

Optimal: 1,294

Zone salmonicole: Q3

No. rivière: 02140000

Seuils de conservation (million d'oeufs)

Démographique: 0,452

Année	<u>Captures sportives</u>			Remise à l'eau	Jours- pêche	Succès (Cap./j-p.)	Succès ajusté	<u>Taux (%)</u> <i>Exploitation</i>			Retrait	Prélè- vement	<u>Montaison</u>			<u>Reproducteurs</u>			
	Petit	Grand	Total					Petit	Grand	Total			Mad.	Réd.	Total	Mad.	Réd.	Total	Oeufs déposés (million)
1984	8	115	123		681	0,18		17	17	17	26	149	46	687	733	38	546	584	2,83
1985	16	196	212		1 067	0,20		36	35	35	22	234	44	556	600	28	338	366	1,75
1986	130	287	417		1 316	0,32		43	41	42	27	444	302	693	995	172	379	551	2,00
1987	156	196	352		1 329	0,26		35	32	33	46	398	451	612	1063	295	370	665	1,98
1988	110	336	446		1 409	0,32		36	36	36	15	461	305	946	1251	195	595	790	3,12
1989	79	321	400		1 532	0,26		35	35	35	20	420	223	928	1151	144	587	731	3,06
1990	274	228	502		1 498	0,34		37	36	36	21	523	744	640	1384	470	391	861	2,13
1991	100	499	599		1 605	0,37		40	40	40	0	599	252	1260	1512	152	761	913	3,96
1992	80	211	291		1 385	0,21		38	35	36	0	291	211	598	809	131	387	518	2,03
1993	99	147	246		1 095	0,22		39	31	34	0	246	251	469	720	152	322	474	1,70
1994	133	347	480		1 361	0,35		58	46	49	39	519	229	754	983	84	380	464	1,98
1995	44	168	212		1 353	0,16		28	26	26	18	230	160	653	813	114	469	583	2,45
1996	48	184	232	33	1 347	0,17	0,20	24	31	29	35	267	202	594	796	145	384	529	2,02
1997	54	94	148	100	1 676	0,09	0,15	41	27	31	0	148	131	349	480	77	255	332	1,42
1998	37	67	104	82	1 468	0,07	0,13	25	24	24	0	104	151	276	427	114	209	323	1,12
1999	19	22	41	88	979	0,04	0,13	10	8	9	0	41	186	259	445	167	237	404	1,22
2000	27	31	58	150	1 099	0,05	0,19	24	9	13	0	58	112	337	449	85	306	391	1,54
2001	61	11	72	180	1 061	0,07	0,24	39	4	16	0	72	156	296	452	95	285	380	1,44
2002	101	14	115	118	1 005	0,11	0,23	34	9	25	0	115	300	162	462	199	148	347	0,79
2003	82	26	108	210	1 257	0,09	0,25	25	5	13	2	110	324	525	849	242	497	739	2,54
2004	112	51	163	269	1 464	0,11	0,30	34	9	19	3	166	332	543	875	220	489	709	2,74
2005	49	18	67	124	1 309	0,05	0,15	31	5	12	1	68	159	400	559	110	381	491	1,92
2006	108	30	138	165	1 329	0,10	0,23	31	8	19	1	139	350	384	734	242	353	595	1,82

Sommaire de l'exploitation sportive de 1984 à 2023 de la rivière Sainte-Anne

Optimal: 1,294

Zone salmonicole: Q3

No. rivière: 02140000

Seuils de conservation (million d'oeufs)

Démographique: 0,452

Année	<u>Captures sportives</u>			Remise à l'eau	Jours- pêche	Succès (Cap./j-p.)	Succès ajusté	Taux (%)			Retrait	Prélè- vement	<u>Montaison</u>			<u>Reproducteurs</u>			
	Petit	Grand	Total					Exploitation	Petit	Grand			Total	Mad.	Réd.	Total	Mad.	Réd.	Total
2007	101	60	161	239	1 603	0,10	0,25	57	14	26	1	162	176	433	609	74	373	447	1,97
2008	172	38	210	249	1 751	0,12	0,26	41	7	22	0	210	422	542	964	250	504	754	2,57
2009	81	19	100	252	1 839	0,05	0,19	29	3	11	0	100	283	632	915	202	613	815	3,10
2010	119	45	164	361	1 957	0,08	0,27	46	7	17	0	164	257	683	940	138	638	776	3,21
2011	182	35	217	491	1 975	0,11	0,36	51	4	18	0	217	360	831	1191	178	796	974	4,01
2012	156	29	185	275	1 991	0,09	0,23	46	5	20	1	186	336	571	907	179	542	721	2,74
2013	68	1	69	291	1 905	0,04	0,19	34	0	7	0	69	198	753	951	130	752	882	3,78
2014	75	0	75	214	1 888	0,04	0,15	35	0	10	0	75	212	519	731	137	519	656	2,62
2015	210	0	210	378	1 971	0,11	0,30	59	0	22	1	211	357	603	960	146	603	749	3,44
2016	186	38	224	492	1 977	0,11	0,36	56	5	20	0	224	333	797	1130	147	759	906	4,32
2017	88	41	129	366	2 023	0,06	0,24	40	5	13	1	130	220	769	989	132	727	859	4,14
2018	95	0	95	280	1 975	0,05	0,19	38	0	15	0	95	251	396	647	156	396	552	2,27
2019	81	0	81	493	1 855	0,04	0,31	27	0	9	0	81	300	612	912	219	612	831	3,50
2020	128	18	146	643	2 059	0,07	0,38	36	2	13	2	148	355	780	1135	227	760	987	4,34
2021	151	0	151	573	2 170	0,07	0,33	15	0	9	1	152	989	779	1768	837	779	1616	4,56
2022	59	0	59	591	2 143	0,03	0,30	20	0	5	6	65	288	813	1101	227	809	1036	4,62
2023	22	0	22	355	1 971	0,01	0,19	41	0	6	1	23	54	332	386	32	331	363	1,88
2018 -2022	103	4	106	516	2 040	0,05	0,30	24	1	10	2	108	437	676	1113	333	671	1004	3,86

Remarque : En 2023, les données d'abondance représentent des valeurs minimales. En 2019 et 2021, le nombre de reproducteurs est une estimation basée sur l'inventaire de mi-saison. En 2013, le grand saumon conservé a été capturé dans la zone 21.

Sommaire de l'exploitation sportive de 1984 à 2023 de la rivière Cap-Chat

Optimal: 1,187

Zone salmonicole: Q3

No. rivière: 02150000

Seuils de conservation (million d'oeufs)

Démographique: 0,358

Année	<u>Captures sportives</u>			Remise à l'eau	Jours- pêche	Succès (Cap./j-p.)	Succès ajusté	<u>Taux (%)</u> <u>Exploitation</u>			Retrait	Prèlè- vement	<u>Montaison</u>			<u>Reproducteurs</u>			
	Petit	Grand	Total					Petit	Grand	Total			Mad.	Réd.	Total	Mad.	Réd.	Total	Oeufs déposés (million)
1984											0	0	18	82	100	18	82	100	0,42
1985											17	17	15	38	53	15	21	36	0,11
1986											28	28	24	108	132	24	80	104	0,41
1987											30	30	37	162	199	33	136	169	0,70
1988											11	11	95	129	224	95	118	213	0,62
1989											23	23	150	181	331	148	160	308	0,85
1990	48	0	48		266	0,18		38	0	16	20	68	125	181	306	73	165	238	0,86
1991	109	0	109		246	0,44		71	0	22	20	129	153	339	492	44	319	363	1,64
1992	143	0	143		307	0,47		60	0	22	20	163	238	416	654	93	398	491	2,06
1993	113	0	113		435	0,26		42	0	18	3	116	272	373	645	159	370	529	1,93
1994	68	59	127		613	0,21		54	15	24	30	157	126	393	519	52	310	362	1,60
1995	12	28	40		486	0,08		24	15	17	13	53	51	191	242	34	155	189	0,80
1996	62	80	142	6	706	0,20	0,21	46	28	33	26	168	136	288	424	74	182	256	0,95
1997	11	45	56	28	585	0,10	0,14	9	26	19	0	56	116	173	289	105	128	233	0,69
1998	19	25	44	11	449	0,10	0,12	37	23	28	0	44	51	109	160	32	84	116	0,44
1999	17	9	26	8	451	0,06	0,08	23	8	14	0	26	75	116	191	58	107	165	0,58
2000	33	0	33	48	346	0,10	0,23	45	0	14	8	41	73	159	232	38	153	191	0,81
2001	31	0	31	42	448	0,07	0,16	44	0	14	0	31	70	152	222	39	152	191	0,81
2002	62	0	62	67	593	0,10	0,22	32	0	19	1	63	194	134	328	132	133	265	0,74
2003	62	0	62	81	544	0,11	0,26	43	0	19	0	62	144	188	332	82	188	270	1,01
2004	99	0	99	176	879	0,11	0,31	46	0	18	4	103	217	343	560	118	339	457	1,82
2005	38	0	38	71	757	0,05	0,14	49	0	13	2	40	77	221	298	39	219	258	1,16
2006	39	0	39	37	590	0,07	0,13	28	0	11	0	39	140	208	348	101	208	309	1,12

Sommaire de l'exploitation sportive de 1984 à 2023 de la rivière Cap-Chat

Optimal: 1,187

Zone salmonicole: Q3

No. rivière: 02150000

Seuils de conservation (million d'oeufs)

Démographique: 0,358

Année	<u>Captures sportives</u>			Remise à l'eau	Jours-pêche	Succès (Cap./j-p.)	Succès ajusté	Taux (%)			Retrait	Prélèvement	<u>Montaison</u>			<u>Reproducteurs</u>			
	Petit	Grand	Total					Exploitation	Petit	Grand			Total	Mad.	Réd.	Total	Mad.	Réd.	Total
2007	36	0	36	52	608	0,06	0,14	39	0	11	0	36	92	236	328	56	236	292	1,26
2008	74	0	74	37	519	0,14	0,21	40	0	20	1	75	183	196	379	109	195	304	1,05
2009	35	0	35	66	633	0,06	0,16	34	0	10	0	35	102	257	359	67	257	324	1,37
2010	79	0	79	105	856	0,09	0,21	53	0	19	1	80	150	260	410	71	259	330	1,38
2011	111	27	138	131	931	0,15	0,29	77	8	30	1	139	145	321	466	34	293	327	1,55
2012	51	27	78	57	1 022	0,08	0,13	52	14	26	1	79	99	197	296	48	169	217	0,90
2013	48	0	48	91	987	0,05	0,14	31	0	11	1	49	155	292	447	107	291	398	1,56
2014	31	0	31	74	991	0,03	0,11	47	0	11	0	31	66	220	286	35	220	255	1,17
2015	89	0	89	116	1 048	0,08	0,20	64	0	23	0	89	139	240	379	50	240	290	1,45
2016	75	30	105	136	1 105	0,10	0,22	25	8	16	0	105	305	371	676	230	341	571	2,08
2017	32	31	63	117	1 265	0,05	0,14	44	11	17	1	64	73	288	361	41	256	297	1,54
2018	35	0	35	97	1 220	0,03	0,11	42	0	14	1	36	83	169	252	48	168	216	1,02
2019	37	0	37	121	928	0,04	0,17	36	0	12	1	38	103	204	307	66	203	269	1,23
2020	45	0	45	110	1 223	0,04	0,13	53	0	14	0	45	85	233	318	40	233	273	1,40
2021	73	0	73	188	1 431	0,05	0,18	49	0	23	0	73	150	164	314	77	164	241	1,00
2022	50	0	50	222	1 377	0,04	0,20	38	0	13	1	51	131	261	392	81	260	341	1,57
2023	20	0	20	134	1 331	0,02	0,12	48	0	7	1	21	42	226	268	22	225	247	1,35
2018 -2022	48	0	48	148	1 236	0,04	0,16	44	0	15	1	49	110	206	317	62	206	268	1,24

Remarque : En 2016 et 2023, le nombre de reproducteurs est une estimation basée sur l'inventaire de mi-saison. En 2007, le nombre de reproducteurs est une estimation basée sur la situation observée pour les rivières Sainte-Anne et Madeleine. En 2006, le nombre de reproducteurs est une estimation basée sur la moyenne des montaisons des 5 années antérieures. En 1993, 1997 et 1998, la montaison, le nombre de reproducteurs et la déposition d'oeufs ont été estimés.

Sommaire de l'exploitation sportive de 1984 à 2023 de la rivière Matane

Optimal: 4,594

Zone salmonicole: Q3

No. rivière: 02160000

Seuils de conservation (million d'oeufs) Démographique: 1,853

Année	<u>Captures sportives</u>			Remise à l'eau	Jours- pêche	Succès (Cap./j-p.)	Succès ajusté	<u>Taux (%)</u> <i>Exploitation</i>			Retrait	Prélè- vement	<u>Montaison</u>			<u>Reproducteurs</u>			
	Petit	Grand	Total					Petit	Grand	Total			Mad.	Réd.	Total	Mad.	Réd.	Total	Oeufs déposés (million)
1984	215	455	670		4 489	0,15		21	42	32	36	706	1019	1080	2099		1393	3,38	
1985	160	456	616		4 580	0,13		17	39	29	0	616	917	1174	2091		1475	3,96	
1986	344	520	864		6 716	0,13		14	36	22	0	864	2431	1436	3867		3003	5,46	
1987	254	489	743		6 100	0,12		25	21	22	0	743	1033	2378	3411		2668	8,55	
1988	480	498	978		6 174	0,16		51	20	29	19	997	934	2465	3399		2402	8,33	
1989	46	127	173		1 711	0,10		4	14	8	0	173	1221	926	2147		1974	4,10	
1990	321	516	837		5 298	0,16		25	34	30	0	837	1269	1538	2807		1970	5,03	
1991	372	482	854		5 165	0,17		23	35	29	0	854	1596	1362	2958		2104	4,65	
1992	653	672	1 325		6 710	0,20		32	43	37	0	1 325	2015	1578	3593	1362	906	2268	4,66
1993	728	599	1 327		9 014	0,15		40	45	42	2	1 329	1831	1337	3168	1103	736	1839	3,51
1994	496	585	1 081		9 568	0,11		42	39	40	55	1 136	1189	1487	2676	680	860	1540	4,29
1995	306	273	579		4 836	0,12		25	29	27	70	649	1221	934	2155	897	609	1506	3,21
1996	531	505	1 036		6 311	0,16		34	37	35	22	1 058	1571	1381	2952	1027	867	1894	4,79
1997	462	456	918		6 089	0,15		27	38	32	43	961	1685	1191	2876	1222	693	1915	3,88
1998	409	424	833		5 746	0,14		29	37	32	8	841	1433	1145	2578	1021	716	1737	3,93
1999	271	337	608		5 169	0,12		26	28	27	0	608	1046	1209	2255	775	861	1636	4,98
2000	418	239	657	0	5 458	0,12	0,12	24	26	25	0	657	1708	915	2623	1290	676	1966	3,83
2001	360	391	751	0	5 585	0,13	0,13	38	31	34	0	751	957	1242	2199	597	851	1448	4,60
2002	609	207	816	25	5 120	0,16	0,16	34	24	31	0	816	1768	870	2638	1160	663	1823	4,08
2003	426	413	839	15	5 737	0,15	0,15	28	31	30	23	862	1502	1330	2832	1075	895	1970	4,78
2004	610	514	1 124	3	6 374	0,18	0,18	32	38	34	0	1 124	1931	1360	3291	1321	946	2267	5,07
2005	291	372	663	54	5 556	0,12	0,13	30	25	27	22	685	986	1460	2446	693	1058	1751	5,34
2006	655	198	853	72	5 776	0,15	0,16	40	21	33	10	863	1632	926	2558	975	720	1695	4,12

Sommaire de l'exploitation sportive de 1984 à 2023 de la rivière Matane

Optimal: 4,594

Zone salmonicole: Q3

No. rivière: 02160000

Seuils de conservation (million d'oeufs)

Démographique: 1,853

Année	<u>Captures sportives</u>			Remise à l'eau	Jours- pêche	Succès (Cap./j-p.)	Succès ajusté	Taux (%)			Retrait	Prélè- vement	<u>Montaison</u>			<u>Reproducteurs</u>			
	Petit	Grand	Total					Exploitation	Petit	Grand			Total	Mad.	Réd.	Total	Mad.	Réd.	Total
2007	489	596	1 085	44	7 267	0,15	0,16	36	39	38	3	1 088	1341	1534	2875	852	935	1787	4,75
2008	810	249	1 059	44	6 947	0,15	0,16	42	24	35	0	1 059	1941	1054	2995	1165	812	1977	4,52
2009	218	304	522	30	6 021	0,09	0,09	27	24	25	18	540	819	1276	2095	601	954	1555	4,62
2010	390	401	791	49	6 640	0,12	0,13	42	29	35	0	791	918	1371	2289	528	970	1498	4,49
2011	759	356	1 115	114	7 574	0,15	0,16	42	25	35	0	1 115	1821	1397	3218	1062	1041	2103	5,70
2012	523	350	873	47	6 702	0,13	0,14	45	32	39	13	886	1155	1093	2248	631	731	1362	3,65
2013	291	454	745	21	6 193	0,12	0,12	49	27	33	0	745	597	1683	2280	306	1229	1535	5,68
2014	267	38	305	85	3 774	0,08	0,10	37	5	21	9	314	731	705	1436	463	659	1122	3,44
2015	639	133	772	225	5 169	0,15	0,19	44	13	31	16	788	1452	1037	2489	804	897	1701	4,60
2016	953	225	1 178	354	6 334	0,19	0,24	45	16	33	23	1 201	2127	1393	3520	1165	1154	2319	5,89
2017	468	177	645	267	6 198	0,10	0,15	52	14	30	40	685	893	1251	2144	411	1048	1459	6,45
2018	294	0	294	299	5 284	0,06	0,11	31	0	15	34	328	945	1055	2000	642	1030	1672	6,70
2019	314	155	469	309	6 982	0,07	0,11	41	13	23	50	519	765	1235	2000	435	1046	1481	5,59
2020	328	171	499	389	7 736	0,06	0,11	33	10	19	50	549	1009	1675	2684	662	1473	2135	8,50
2021	427	54	481	368	7 952	0,06	0,11	31	6	21	52	533	1382	957	2339	927	879	1806	5,60
2022	343	90	433	274	8 176	0,05	0,09	33	7	19	45	478	1050	1216	2266	693	1095	1788	6,27
2023	151	0	151	244	6 010	0,03	0,07	28	0	12	27	178	540	711	1251	381	692	1073	3,95
2018 -2022	341	94	435	328	7 226	0,06	0,11	33	8	19	46	481	1030	1228	2258	672	1105	1776	6,53

Remarque :

Sommaire de l'exploitation sportive de 1984 à 2023 de la rivière Mitis

Optimal: 3,029

Zone salmonicole: Q3

No. rivière: 02190000

Seuils de conservation (million d'oeufs)

Démographique: 0,947

Année	<u>Captures sportives</u>			Remise à l'eau	Jours- pêche	Succès (Cap./j-p.)	Succès ajusté	<u>Taux (%)</u> <u>Exploitation</u>			Retrait	Prèlè- vement	<u>Montaison</u>			<u>Reproducteurs</u>			
	Petit	Grand	Total					Petit	Grand	Total			Mad.	Réd.	Total	Mad.	Réd.	Total	Oeufs déposés (million)
1984	10	59	69		785	0,09		13	13	13	20	89	76	447	523		434	1,11	
1985	24	66	90		816	0,11		16	16	16	16	106	149	410	559		453	1,61	
1986	61	45	106		1 181	0,09		10	10	10	135	241	626	461	1087		846	1,92	
1987	22	43	65		996	0,07		8	8	8	17	82	265	517	782		700	2,59	
1988	42	48	90		996	0,09		11	11	11	52	142	371	424	795		653	1,41	
1989	40	90	130		996	0,13		17	17	17	67	197	236	530	766		569	1,68	
1990	30	27	57		811	0,07		7	7	7	91	148	426	384	810		662	1,27	
1991	45	87	132		996	0,13		19	19	19	28	160	236	457	693		533	1,42	
1992	105	157	262		1 747	0,15		22	22	22	57	319	476	712	1188		869	1,84	
1993	178	119	297		1 100	0,27		31	31	31	6	303	583	389	972		669	1,47	
1994	55	84	139		1 089	0,13		25	21	22	14	153	222	401	623	167	303	470	1,46
1995	145	28	173		968	0,18		32	12	26	34	207	449	225	674	304	163	467	0,86
1996	215	77	292		1 136	0,26		31	19	26	6	298	698	415	1113	483	332	815	1,65
1997	71	87	158		1 150	0,14		25	18	21	40	198	282	478	760	214	348	562	1,68
1998	165	39	204		1 031	0,20		30	16	26	6	210	544	241	785	378	197	575	1,06
1999	104	53	157		962	0,16		25	14	20	0	157	411	369	780	307	316	623	1,53
2000	185	45	230	34	989	0,23	0,27	37	19	31	0	230	503	237	740	318	192	510	1,10
2001	150	80	230	43	1 276	0,18	0,21	34	20	27	0	230	436	407	843	284	322	606	1,64
2002	94	44	138	44	1 070	0,13	0,17	29	18	24	0	138	325	239	564	231	195	426	1,14
2003	136	21	157	43	1 038	0,15	0,19	25	10	21	0	157	544	211	755	408	190	598	1,06
2004	168	150	318	86	1 419	0,22	0,28	28	22	25	0	318	603	677	1280	435	527	962	2,84
2005	105	48	153	52	1 415	0,11	0,14	27	11	18	36	189	391	450	841	282	370	652	1,88
2006	115	27	142	23	1 146	0,12	0,14	29	11	23	5	147	394	236	630	275	194	469	1,15

Sommaire de l'exploitation sportive de 1984 à 2023 de la rivière Mitis

Optimal: 3,029

Zone salmonicole: Q3

No. rivière: 02190000

Seuils de conservation (million d'oeufs)

Démographique: 0,947

Année	<u>Captures sportives</u>			Remise à l'eau	Jours- pêche	Succès (Cap./j-p.)	Succès ajusté	Taux (%)			Retrait	Prèlè- vement	<u>Montaison</u>			<u>Reproducteurs</u>			
	Petit	Grand	Total					Exploitation	Petit	Grand			Total	Mad.	Réd.	Total	Mad.	Réd.	Total
2007	93	64	157	51	1 104	0,14	0,19	28	19	23	4	161	335	345	680	242	277	519	1,52
2008	352	83	435	74	1 767	0,25	0,29	37	18	31	0	435	945	464	1409	593	381	974	1,99
2009	155	85	240	86	1 691	0,14	0,19	41	13	24	17	257	380	634	1014	223	534	757	2,58
2010	145	81	226	42	1 182	0,19	0,23	40	17	27	8	234	362	470	832	216	382	598	1,88
2011	344	97	441	56	1 671	0,26	0,30	44	19	34	11	452	790	516	1306	443	411	854	2,24
2012	177	140	317	60	1 628	0,19	0,23	44	24	32	23	340	400	580	980	205	435	640	2,11
2013	171	168	339	43	2 200	0,15	0,17	42	24	31	24	363	406	692	1098	222	513	735	2,51
2014	72	5	77	45	968	0,08	0,13	30	2	15	0	77	239	290	529	167	285	452	1,52
2015	396	0	396	71	1 721	0,23	0,27	41	0	26	15	411	957	558	1515	548	556	1104	3,25
2016	338	74	412	110	1 867	0,22	0,28	31	9	21	184	596	1088	835	1923	690	637	1327	3,37
2017	148	0	148	212	2 757	0,05	0,13	28	0	13	82	230	528	625	1153	330	593	923	3,92
2018	168	0	168	95	1 354	0,12	0,19	24	0	15	121	289	710	400	1110	493	328	821	2,17
2019	128	0	128	157	1 635	0,08	0,17	27	0	13	50	178	473	503	976	325	473	798	3,08
2020	208	46	254	188	2 910	0,09	0,15	25	5	15	85	339	847	873	1720	584	797	1381	4,96
2021	277	30	307	255	3 933	0,08	0,14	27	4	17	70	377	1014	759	1773	690	706	1396	4,03
2022	132	60	192	290	3 620	0,05	0,13	28	6	12	75	267	467	1075	1542	292	983	1275	5,58
2023	55	0	55	207	3 139	0,02	0,08	42	0	7	36	91	131	679	810	71	648	719	4,19
2018 -2022	183	27	210	197	2 690	0,08	0,16	26	4	15	80	290	702	722	1424	477	657	1134	3,96

Remarque : En 2011 et 2016, les retraits incluent une estimation de saumons pris entre le barrage Mitis II et la barrière de comptage. Depuis 2012, une pêche à des fins alimentaires, rituelles et sociales se fait en rivière, dont les captures sont ajoutées aux retraits (voir tableau 3 pour le détail des pêches). De 1987 à 1989 et 1991, le nombre de jours/pêche a été estimé sur la moyenne de 1986 et 1990. Le seuil de conservation inclut le secteur accessible de la rivière Mistigouguèche.

Sommaire de l'exploitation sportive de 1984 à 2023 de la rivière Rimouski

Optimal: 1,445

Zone salmonicole: Q3

No. rivière: 02200000

Seuils de conservation (million d'oeufs)

Démographique: 0,438

Année	<u>Captures sportives</u>			Remise à l'eau	Jours- pêche	Succès (Cap./j-p.)	Succès ajusté	<u>Taux (%)</u> <u>Exploitation</u>			Retrait	Prèlè- vement	<u>Montaison</u>			<u>Reproducteurs</u>			
	Petit	Grand	Total					Petit	Grand	Total			Mad.	Réd.	Total	Mad.	Réd.	Total	Oeufs déposés (million)
1984	12	75	87		1 089	0,08		36	37	37	0	87	33	205	238		151	0,49	
1985	29	67	96		1 197	0,08		40	40	40	0	96	72	166	238		142	0,46	
1986	39	73	112		1 086	0,10		54	54	54	0	112	72	135	207		95	0,31	
1987	29	18	47		748	0,06		24	24	24	2	49	120	75	195		146	0,47	
1988	54	44	98		1 000	0,10		32	31	32	20	118	171	140	311		193	0,62	
1989	14	50	64		945	0,07		27	27	27	28	92	52	186	238		146	0,47	
1990	4	7	11		945	0,01		5	5	5	15	26	87	151	238		212	0,68	
1991	11	2	13		945	0,01		5	5	5	16	29	201	37	238		209	0,67	
1992	58	47	105		1 050	0,10		40	41	40	7	112	144	116	260		148	0,40	
1993	27	5	32		1 340	0,02		13	13	13	10	42	208	38	246		204	0,45	
1994	25	13	38		326	0,12		45	16	28	25	63	55	79	134	20	51	71	0,27
1995	13	1	14		179	0,08		36	2	15	15	29	36	58	94	15	50	65	0,27
1996	56	12	68		373	0,18		25	16	23	8	76	226	76	302	170	56	226	0,32
1997	12	0	12		63	0,19		15	0	8	26	38	81	71	152	58	56	114	0,34
1998	5	0	5		88	0,06		10	0	4	15	20	51	77	128	40	68	108	0,41
1999	7	0	7		112	0,06		4	0	3	17	24	156	113	269	136	109	245	0,67
2000	10	0	10	11	198	0,05	0,11	5	0	3	15	25	211	85	296	192	79	271	0,51
2001	17	0	17	7	248	0,07	0,10	11	0	4	32	49	152	265	417	117	251	368	1,50
2002	13	0	13	8	279	0,05	0,08	7	0	5	15	28	193	47	240	180	26	206	0,20
2003	36	0	36	13	214	0,17	0,23	13	0	9	3	39	269	112	381	233	109	342	0,70
2004	29	0	29	43	206	0,14	0,35	12	0	9	18	47	248	77	325	216	62	278	0,42
2005	17	0	17	12	210	0,08	0,14	6	0	4	19	36	307	137	444	289	119	408	0,78
2006	58	0	58	12	354	0,16	0,20	16	0	13	28	86	358	97	455	290	79	369	0,54

Sommaire de l'exploitation sportive de 1984 à 2023 de la rivière Rimouski

Optimal: 1,445

Zone salmonicole: Q3

No. rivière: 02200000

Seuils de conservation (million d'oeufs)

Démographique: 0,438

Année	<u>Captures sportives</u>			Remise à l'eau	Jours- pêche	Succès (Cap./j-p.)	Succès ajusté	Taux (%)			Retrait	Prèlè- vement	<u>Montaison</u>			<u>Reproducteurs</u>			
	Petit	Grand	Total					Exploitation	Petit	Grand			Total	Mad.	Réd.	Total	Mad.	Réd.	Total
2007	112	0	112	33	639	0,18	0,23	29	0	23	27	139	386	108	494	271	84	355	0,56
2008	58	0	58	36	683	0,08	0,14	20	0	13	10	68	294	151	445	232	145	377	0,91
2009	79	0	79	31	821	0,10	0,13	24	0	17	26	105	323	134	457	239	113	352	0,73
2010	78	0	78	60	809	0,10	0,17	20	0	13	13	91	398	214	612	306	201	507	1,26
2011	83	0	83	81	946	0,09	0,17	19	0	12	35	118	429	276	705	342	245	587	1,53
2012	93	0	93	33	741	0,13	0,17	34	0	19	14	107	274	206	480	176	191	367	1,16
2013	59	0	59	106	916	0,06	0,18	20	0	8	30	89	294	420	714	223	371	594	2,23
2014	31	0	31	35	624	0,05	0,11	16	0	7	18	49	200	239	439	154	236	390	1,44
2015	211	0	211	111	845	0,25	0,38	24	0	19	41	252	889	198	1087	647	188	835	1,28
2016	158	0	158	179	1 279	0,12	0,26	29	0	17	33	191	547	366	913	377	345	722	2,17
2017	47	0	47	38	663	0,07	0,13	17	0	9	15	62	278	251	529	219	248	467	1,55
2018	76	0	76	85	850	0,09	0,19	25	0	12	18	94	304	341	645	215	336	551	2,09
2019	89	0	89	125	1 297	0,07	0,16	21	0	11	21	110	426	365	791	325	356	681	2,22
2020	49	0	49	80	896	0,05	0,14	18	0	6	21	70	273	571	844	206	568	774	3,74
2021	116	0	116	105	1 222	0,09	0,18	19	0	12	23	139	601	335	936	464	331	795	2,24
2022	57	0	57	146	1 338	0,04	0,15	19	0	7	25	82	306	510	816	231	496	727	3,28
2023	19	0	19	72	1 020	0,02	0,09	28	0	6	12	31	68	267	335	42	262	304	1,59
2018 -2022	77	0	77	108	1 121	0,07	0,17	20	0	10	22	99	382	424	806	288	417	706	2,71

Remarque : Depuis 2012, une pêche à des fins alimentaires, rituelles et sociales se fait en rivière, dont les captures sont ajoutées aux retraits (voir tableau 3 pour le détail des pêches). Depuis 1998, la passe migratoire utilisée est celle de la centrale de la Pulpe, les données sont donc non comparables aux autres années. De 1989 à 1991, le nombre de jours/pêche est estimé sur la moyenne 1986-1988. En 1984, 1985 et de 1989 à 1991, les montaisons proviennent de la moyenne de 1986 à 1988.

Sommaire de l'exploitation sportive de 1984 à 2023 de la rivière du Sud-Ouest

Optimal: 0,092

Zone salmonicole: Q3

No. rivière: 02220000

Seuils de conservation (million d'oeufs) **Démographique: 0,028**

Année	<u>Captures sportives</u>			Remise à l'eau	Jours- pêche	Succès (Cap./j-p.)	Succès ajusté	<i>Taux (%)</i> Exploitation			Retrait	Prélè- vement	<u>Montaison</u>			<u>Reproducteurs</u>			
	Petit	Grand	Total					Petit	Grand	Total			Mad.	Réd.	Total	Mad.	Réd.	Total	Oeufs déposés (million)
2007																			
2008																			
2009																			
2010																			
2011																			
2012																			
2013																			
2014																			
2015																			
2016																			
2017																			
2018																			
2019																			
2020																			
2021																			
2022																			
2023																			

2018 -2022

Remarque : Fermée à la pêche.

Sommaire de l'exploitation sportive de 1984 à 2023 de la rivière Ouelle

Optimal: 1,634

Zone salmonicole: Q3

No. rivière: 02270000

Seuils de conservation (million d'oeufs) Démographique: 0,499

Année	<u>Captures sportives</u>			Remise à l'eau	Jours- pêche	Succès (Cap./j-p.)	Succès ajusté	<u>Taux (%)</u> Exploitation			Retrait	Prélè- vement	<u>Montaison</u>			<u>Reproducteurs</u>			
	Petit	Grand	Total					Petit	Grand	Total			Mad.	Réd.	Total	Mad.	Réd.	Total	Oeufs déposés (million)
1984	76	26	102		617	0,17		29	29	29	30	132	262	90	352			220	
1985	27	39	66		734	0,09		14	14	14	41	107	187	270	457			350	
1986	57	76	133		1 365	0,10		14	14	14	197	330	420	560	980			650	1,09
1987	21	21	42		521	0,08		8	8	8	366	408	270	270	540			132	0,20
1988	94	60	154		1 134	0,14		32	32	32	75	229	297	190	487			258	0,31
1989	104	70	174		1 611	0,11		14	14	14	442	616	722	486	1208			592	0,74
1990	70	208	278		2 291	0,12		20	20	20	271	549	345	1025	1370			821	1,72
1991	26	38	64		940	0,07		13	13	13	160	224	198	290	488			264	0,45
1992	128	60	188		1 237	0,15		11	11	11	22	210	1137	533	1670			1460	2,99
1993	18	29	47		1 140	0,04		9	9	9	22	69	191	309	500			431	0,72
1994	119	18	137		646	0,21		25	25	25	9	146	476	72	548			402	0,42
1995	20	28	48		704	0,07		7	7	7	48	96	302	422	724			628	2,15
1996	230	60	290		926	0,31		25	25	25	8	298	920	240	1160			862	0,95
1997	24	46	70		529	0,13					28	98							
1998	38	31	69		472	0,15					10	79							
1999	38	31	69		731	0,09					21	90							
2000	58	25	83	0	475	0,17	0,17				22	105							
2001	22	39	61	0	588	0,10	0,10				17	78							
2002	17	8	25	0	395	0,06	0,06				10	35							
2003	63	26	89	0	666	0,13	0,13				0	89							
2004	8	49	57	5	518	0,11	0,12				0	57							
2005	23	5	28	0	108	0,26	0,26				0	28							
2006	7	12	19	0	145	0,13	0,13				0	19							

Sommaire de l'exploitation sportive de 1984 à 2023 de la rivière Ouelle

Optimal: 1,634

Zone salmonicole: Q3

No. rivière: 02270000

Seuils de conservation (million d'oeufs) Démographique: 0,499

Année	<u>Captures sportives</u>			Remise à l'eau	Jours- pêche	Succès (Cap./j-p.)	Succès ajusté	<u>Taux (%)</u> Exploitation			Retrait	Prélè- vement	<u>Montaison</u>			<u>Reproducteurs</u>			
	Petit	Grand	Total					Petit	Grand	Total			Mad.	Réd.	Total	Mad.	Réd.	Total	Oeufs déposés (million)
2007	48	6	54	0	234	0,23	0,23				1	55							
2008	75	27	102	0	338	0,30	0,30				0	102							
2009	11	68	79	0	427	0,19	0,19				0	79							
2010	15	4	19	0	229	0,08	0,08				3	22							
2011	30	25	55	15	458	0,12	0,15				0	55							
2012	10	5	15	6	160	0,09	0,13				0	15							
2013	11	18	29	0	316	0,09	0,09				0	29							
2014	12	0	12	5	231	0,05	0,07				0	12							
2015	46	0	46	15	261	0,18	0,23				1	47							
2016	6	0	6	15	228	0,03	0,09				1	7							
2017	0	0	0	3							0	0							
2018	0	0	0	0				0	0	0	0	0	8	17	25	8	17	25	0,10
2019	0	0	0	1	78	0,00	0,01	0	0	0	0	0	5	26	31	5	26	31	0,15
2020													33	16	49	33	16	49	0,11
2021																			
2022																			
2023																			
2018 -2022	0	0	0	0				0,01	0	0	0	0	15	20	35	15	20	35	0,12

Remarque : Depuis 2020, fermée à la pêche. Depuis 2015, les statistiques de pêche ne concernent que le secteur contingenté. En 1993, 1994 et 1996, les données de montaison sont estimées à partir du taux d'exploitation. En 1989, 1990 et 1992, les données de montaison sont estimées à partir d'un inventaire des nids de frai.

Sommaire de l'exploitation sportive de 1984 à 2023 de la rivière Jacques-Cartier

Optimal: 5,068

Zone salmonicole: Q5

No. rivière: 05080000

Seuils de conservation (million d'oeufs)

Démographique: 1,588

Année	<u>Captures sportives</u>			Remise à l'eau	Jours- pêche	Succès (Cap./j-p.)	Succès ajusté	<u>Taux (%)</u> <u>Exploitation</u>			Retrait	Prèlè- vement	<u>Montaison</u>			<u>Reproducteurs</u>			
	Petit	Grand	Total					Petit	Grand	Total			Mad.	Réd.	Total	Mad.	Réd.	Total	Oeufs déposés (million)
1984	31	3	34		708	0,05		21	19	21	0	34	145	16	161	114	13	127	0,13
1985	1	7	8		63	0,13		1	3	2	40	48	94	247	341	82	211	293	0,84
1986	11	10	21		83	0,25		20	4	7	15	36	55	231	286	41	209	250	0,78
1987	1	2	3		361	0,01		2	3	2	6	9	54	69	123	50	64	114	0,27
1988	0	0	0					0	0	0	8	8	5	47	52	4	40	44	0,15
1989	15	0	15		361	0,04		3	0	2	54	69	574	42	616	507	40	547	0,51
1990	46	20	66		1 000	0,07		10	3	6	32	98	455	735	1190	405	687	1092	2,79
1991	64	13	77		720	0,11		22	2	9	0	77	297	557	854	233	544	777	2,06
1992	66	35	101	20	779	0,13	0,16	27	10	17	15	116	246	362	608	175	317	492	1,22
1993	15	6	21	3	499	0,04	0,05	16	6	11	5	26	91	93	184	76	82	158	0,35
1994	112	0	112	3	735	0,15	0,16	22	0	20	28	140	498	70	568	386	42	428	0,47
1995	32	41	73	13	974	0,07	0,09	13	5	7	35	108	238	864	1102	206	788	994	3,03
1996	54	13	67		846	0,08		17	4	10	41	108	310	347	657	256	293	549	1,26
1997	25	26	51		509	0,10		8	9	9	20	71	301	281	582	276	235	511	1,10
1998	12	10	22		666	0,03		9	5	7	5	27	141	194	335	129	179	308	0,75
1999	57	29	86		980	0,09		9	17	10	46	132	652	169	821	595	94	689	0,92
2000	20	22	42		872	0,05		9	6	7	30	72	213	348	561	193	296	489	1,25
2001	24	0	24		359	0,07		16	0	7	42	66	149	192	341	125	150	275	0,66
2002	7	0	7	1	283	0,02	0,03	6	0	4	18	25	110	89	199	94	80	174	0,36
2003	12	0	12	0	115	0,10	0,10	12	0	7	12	24	103	60	163	91	48	139	0,25
2004	10	0	10	4	112	0,09	0,13	5	0	4	37	47	199	79	278	172	59	231	0,36
2005	4	0	4	4	66	0,06	0,12	5	0	2	42	46	88	159	247	77	124	201	0,53
2006											8	8	107	111	218	105	105	210	0,47

Sommaire de l'exploitation sportive de 1984 à 2023 de la rivière Jacques-Cartier

Optimal: 5,068

Zone salmonicole: Q5

No. rivière: 05080000

Seuils de conservation (million d'oeufs)

Démographique: 1,588

Année	<u>Captures sportives</u>			Remise à l'eau	Jours- pêche	Succès (Cap./j-p.)	Succès ajusté	<u>Taux (%) Exploitation</u>			Retrait	Prélè- vement	<u>Montaison</u>			<u>Reproducteurs</u>			
	Petit	Grand	Total					Petit	Grand	Total			Mad.	Réd.	Total	Mad.	Réd.	Total	Oeufs déposés (million)
2007										12	12	141	84	225	140	73	213	0,39	
2008										48	48	313	171	484	293	143	436	0,77	
2009										26	26	171	129	300	164	110	274	0,55	
2010										38	38	174	216	390	166	186	352	0,88	
2011										52	52	308	447	755	275	428	703	1,96	
2012										20	20	78	257	335	72	243	315	1,06	
2013										21	21	58	211	269	52	196	248	0,85	
2014										19	19	134	86	220	129	72	201	0,38	
2015										12	12	459	156	615	454	149	603	0,90	
2016										16	16	205	404	609	204	389	593	1,75	
2017										8	8	142	250	392	140	244	384	1,10	
2018										4	4	132	146	278	131	143	274	0,67	
2019										17	17	152	165	317	151	149	300	0,71	
2020										30	30	168	270	438	154	254	408	1,15	
2021										22	22	193	217	410	180	208	388	0,98	
2022										23	23	265	302	567	255	289	544	1,36	
2023										1	1	25	408	433	25	407	432	1,72	
2018 -2022										19		182	220	402	174	209	383	0,98	

Remarque : Fermée à la pêche depuis 2006. De 2001 à 2005, pêche au madeleineau seulement.

Sommaire de l'exploitation sportive de 1984 à 2023 de la rivière du Gouffre

Optimal: 1,938

Zone salmonicole: Q5

No. rivière: 05130000

Seuils de conservation (million d'oeufs) Démographique: 0,595

Année	<u>Captures sportives</u>			Remise à l'eau	Jours- pêche	Succès (Cap./j-p.)	Succès ajusté	<u>Taux (%)</u> <u>Exploitation</u>			Retrait	Prélè- vement	<u>Montaison</u>			<u>Reproducteurs</u>			
	Petit	Grand	Total					Petit	Grand	Total			Mad.	Réd.	Total	Mad.	Réd.	Total	Oeufs déposés (million)
1984	2	9	11		548	0,02		10	53	29	0	11	21	17	38	19	8	27	0,06
1985	3	13	16		235	0,07		10	22	18	4	20	29	60	89	26	43	69	0,19
1986	9	7	16		192	0,08					0	16							
1987	14	8	22		272	0,08					0	22							
1988	35	36	71		610	0,12					0	71							
1989	18	45	63		773	0,08					0	63							
1990	24	47	71		1 551	0,05					0	71							
1991	42	44	86		1 502	0,06					0	86							
1992	22	63	85		1 267	0,07					13	98							
1993	24	28	52		1 080	0,05			31		3	55			169	50	64	114	0,27
1994	19	55	74		958	0,08					15	89							
1995	30	57	87		1 106	0,08					25	112							
1996	67	60	127		1 140	0,11					16	143							
1997	13	77	90		932	0,10					24	114							
1998	68	45	113		1 162	0,10					0	113							
1999	28	56	84		1 279	0,07					2	86							
2000	73	52	125		1 482	0,08					0	125							
2001	44	59	103	20	1 580	0,07	0,08				2	105							
2002	29	5	34	35	755	0,05	0,09				2	36							
2003	99	0	99	59	970	0,10	0,16				0	99							
2004	78	0	78	100	978	0,08	0,18	68	0	40	0	78	114	79	193	36	79	115	0,22
2005	91	0	91	100	1 351	0,07	0,14	71	0	42	0	91	128	90	218	37	90	127	0,25
2006	51	0	51	50	1 213	0,04	0,08				1	52							

Sommaire de l'exploitation sportive de 1984 à 2023 de la rivière du Gouffre

Optimal: 1,938

Zone salmonicole: Q5

No. rivière: 05130000

Seuils de conservation (million d'oeufs) Démographique: 0,595

Année	<u>Captures sportives</u>			Remise à l'eau	Jours- pêche	Succès (Cap./j-p.)	Succès ajusté	Taux (%)			Retrait	Prélè- vement	<u>Montaison</u>			<u>Reproducteurs</u>			
	Petit	Grand	Total					Exploitation	Petit	Grand			Total	Mad.	Réd.	Total	Mad.	Réd.	Total
2007	69	0	69	75	1 349	0,05	0,11	100	0	36	1	70	69	124	193	0	123	123	0,32
2008	173	0	173	150	1 470	0,12	0,22				0	173							
2009	68	0	68	100	1 871	0,04	0,09				0	68							
2010	60	0	60	89	1 631	0,04	0,09	88	0	17	2	62	68	281	349	8	279	287	1,17
2011	167	0	167	257	1 863	0,09	0,23				0	167							
2012	91	0	91	145	2 263	0,04	0,10				0	91							
2013	47	0	47	167	2 561	0,02	0,08				0	47							
2014	58	0	58	44	1 971	0,03	0,05				0	58							
2015	164	0	164	254	2 663	0,06	0,16				18	182							
2016	77	0	77	154	2 206	0,03	0,10				11	88							
2017	48	0	48	107	2 472	0,02	0,06				8	56							
2018	75	0	75	189	2 898	0,03	0,09				13	88							
2019	58	0	58	180	2 990	0,02	0,08	33	0	11	12	70	175	352	527	112	345	457	1,51
2020	46	0	46	245	3 539	0,01	0,08	44	0	8	17	63	104	509	613	50	500	550	1,88
2021	19	0	19	85	3 295	0,01	0,03	8	0	4	6	25	243	232	475	223	227	450	1,00
2022	52	0	52	275	2 383	0,02	0,14				19	71							
2023	7	0	7	345	1 916	0,00	0,18				23	30							
2018 -2022	50	0	50	195	3 021	0,02	0,08	29	0	9	13	63	174	364	538	128	357	486	1,46

Remarque : En 2020, dénombrement minimal puisque la barrière a été inopérante pendant 2 semaines. En 2011 et 2021, nombre partiel de jours-pêche.

Sommaire de l'exploitation sportive de 1984 à 2023 de la rivière Malbaie

Optimal: 2,896

Zone salmonicole: Q5

No. rivière: 05150000

Seuils de conservation (million d'oeufs) **Démographique: 0,906**

Année	<u>Captures sportives</u>			Remise à l'eau	Jours- pêche	Succès (Cap./j-p.)	Succès ajusté	<i>Taux (%)</i> Exploitation			Retrait	Prélè- vement	<u>Montaison</u>			<u>Reproducteurs</u>			
	Petit	Grand	Total					Petit	Grand	Total			Mad.	Réd.	Total	Mad.	Réd.	Total	Oeufs déposés (million)
1984																			
1985																			
1986																			
1987																			
1988																			
1989																			
1990																			
1991																			
1992																			
1993																			
1994																			
1995																			
1996																			
1997											22	22	264	128	392	249	121	370	0,71
1998	0	1	1		483	0,00		0	1	0	29	30	245	145	390	225	135	360	0,74
1999	32	0	32		515	0,06		16	0	11	20	52	206	83	289	169	68	237	0,42
2000	9	0	9	12	308	0,03	0,07	11	0	8	12	21	84	36	120	73	26	99	0,18
2001	13	0	13	3	265	0,05	0,06	16	0	11	15	28	82	35	117	63	26	89	0,16
2002	21	0	21	7	562	0,04	0,05	18	0	12	16	37	117	52	169	92	40	132	0,24
2003	41	0	41	12	333	0,12	0,16	18	0	11	10	51	234	131	365	191	123	314	0,63
2004	16	0	16	19	245	0,07	0,14	7	0	4	27	43	224	196	420	198	179	377	0,89
2005	3	0	3	2	263	0,01	0,02	3	0	2	12	15	102	74	176	94	67	161	0,36
2006	24	0	24	10	316	0,08	0,11	12	0	8	18	42	207	82	289	178	69	247	0,44

Sommaire de l'exploitation sportive de 1984 à 2023 de la rivière Malbaie

Optimal: 2,896

Zone salmonicole: Q5

No. rivière: 05150000

Seuils de conservation (million d'oeufs)

Démographique: 0,906

Année	<u>Captures sportives</u>			Remise à l'eau	Jours- pêche	Succès (Cap./j-p.)	Succès ajusté	<u>Taux (%)</u> Exploitation			Retrait	Prélè- vement	<u>Montaison</u>			<u>Reproducteurs</u>			
	Petit	Grand	Total					Petit	Grand	Total			Mad.	Réd.	Total	Mad.	Réd.	Total	Oeufs déposés (million)
2007	34	0	34	8	388	0,09	0,11	13	0	10	27	61	264	73	337	226	50	276	0,43
2008	87	0	87	32	578	0,15	0,21	12	0	8	14	101	744	288	1032	649	282	931	1,63
2009	43	0	43	55	614	0,07	0,16	13	0	6	33	76	343	358	701	294	331	625	1,57
2010	70	0	70	39	593	0,12	0,18	15	0	10	24	94	454	230	684	373	217	590	1,25
2011	126	0	126	148	881	0,14	0,31	21	0	15	41	167	588	266	854	450	237	687	1,39
2012	72	0	72	86	1 110	0,06	0,14	29	0	16	27	99	245	203	448	163	186	349	0,98
2013	36	0	36	120	1 302	0,03	0,12	18	0	6	6	42	195	361	556	155	359	514	1,79
2014	62	0	62	51	1 701	0,04	0,07	18	0	13	0	62	354	126	480	292	126	418	0,77
2015	173	0	173	169	1 881	0,09	0,18	23	0	18	14	187	746	228	974	569	218	787	1,37
2016	98	0	98	220	2 620	0,04	0,12	21	0	11	23	121	472	447	919	372	426	798	2,23
2017	47	0	47	157	2 942	0,02	0,07	18	0	9	13	60	259	290	549	210	279	489	1,44
2018	75	0	75	137	2 422	0,03	0,09	28	0	14	13	88	269	258	527	191	248	439	1,28
2019	77	0	77	221	2 383	0,03	0,13	27	0	14	17	94	289	267	556	209	253	462	1,32
2020	69	0	69	264	3 073	0,02	0,11	23	0	10	21	90	304	397	701	234	377	611	1,92
2021	111	0	111	214	2 978	0,04	0,11	35	0	15	17	128	317	425	742	203	411	614	2,06
2022	115	0	115	270	2 937	0,04	0,13	30	0	15	20	135	383	405	788	266	387	653	1,99
2023	5	0	5	215	1 859	0,00	0,12	14	0	1	15	20	36	462	498	31	448	479	2,13
2018 -2022	89	0	89	221	2 759	0,03	0,11	29	0	13	18	107	312	350	663	221	335	556	1,71

Remarque : Nouveau statut de rivière à saumon en 1997.

Sommaire de l'exploitation sportive de 1984 à 2023 de la rivière Petit Saguenay

Optimal: 1,630

Zone salmonicole: Q6

No. rivière: 06010000

Seuils de conservation (million d'oeufs)

Démographique: 0,498

Année	<u>Captures sportives</u>			Remise à l'eau	Jours- pêche	Succès (Cap./j-p.)	Succès ajusté	<u>Taux (%) Exploitation</u>			Retrait	Prèlè- vement	<u>Montaison</u>			<u>Reproducteurs</u>			
	Petit	Grand	Total					Petit	Grand	Total			Mad.	Réd.	Total	Mad.	Réd.	Total	Oeufs déposés (million)
1984	20	14	34		142	0,24					0	34							
1985	4	48	52		277	0,19					0	52							
1986	13	47	60		360	0,17					0	60							
1987	21	22	43		377	0,11					0	43							
1988	15	16	31		262	0,12					0	31							
1989	16	30	46		364	0,13					0	46							
1990	18	36	54		428	0,13					9	63							
1991	17	15	32		416	0,08					9	41							
1992	33	50	83		450	0,18					12	95							
1993	20	16	36		412	0,09		18	27	21	0	36	114	60	174	94	44	138	0,24
1994	17	18	35		377	0,09					17	52							
1995	18	19	37		307	0,12		13	10	11	21	58	144	182	326	126	142	268	0,64
1996	72	54	126		470	0,27					24	150							
1997	28	51	79	10	545	0,14	0,16				41	120							
1998	39	40	79	4	645	0,12	0,13				20	99							
1999	56	17	73	3	596	0,12	0,13				18	91							
2000	58	29	87	5	494	0,18	0,19				19	106							
2001	25	46	71	13	506	0,14	0,17	28	26	27	15	86	89	178	267	64	117	181	0,58
2002	20	2	22	5	272	0,08	0,10	34	4	21	0	22	59	46	105	39	44	83	0,20
2003	42	0	42	22	325	0,13	0,20	45	0	35	7	49	93	27	120	51	20	71	0,11
2004	19	0	19	65	403	0,05	0,21	51	0	26	16	35	37	36	73	18	20	38	0,10
2005	15	0	15	14	305	0,05	0,10	21	0	12	12	27	72	54	126	57	42	99	0,23
2006	14	0	14	27	371	0,04	0,11	45	0	16	9	23	31	57	88	17	48	65	0,20

Sommaire de l'exploitation sportive de 1984 à 2023 de la rivière Petit Saguenay

Optimal: 1,630

Zone salmonicole: Q6

No. rivière: 06010000

Seuils de conservation (million d'oeufs) Démographique: 0,498

Année	<u>Captures sportives</u>			Remise à l'eau	Jours-pêche	Succès (Cap./j-p.)	Succès ajusté	Taux (%)			Retrait	Prélèvement	<u>Montaison</u>			<u>Reproducteurs</u>			
	Petit	Grand	Total					Exploitation	Petit	Grand			Total	Mad.	Réd.	Total	Mad.	Réd.	Total
2007	13	0	13	25	303	0,04	0,13	13	0	6	14	27	98	106	204	85	92	177	0,47
2008	41	0	41	46	463	0,09	0,19				21	62							
2009	10	0	10	29	424	0,02	0,09				11	21							
2010	17	0	17	18	325	0,05	0,11	29	0	10	8	25	58	110	168	40	103	143	0,54
2011	18	0	18	100	441	0,04	0,27				16	34							
2012	1	0	1	44	371	0,00	0,12				11	12							
2013	6	0	6	42	404	0,01	0,12				4	10							
2014	3	0	3	18	272	0,01	0,08				2	5							
2015	13	0	13	49	353	0,04	0,18				4	17							
2016	2	0	2	78	447	0,00	0,18				10	12							
2017	9	0	9	35	517	0,02	0,09	18	0	7	7	16	49	76	125	38	71	109	0,38
2018	9	0	9	21	382	0,02	0,08	16	0	6	4	13	57	83	140	47	80	127	0,43
2019	3	0	3	24	300	0,01	0,09	10	0	3	2	5	29	57	86	25	56	81	0,30
2020	3	0	3	39	487	0,01	0,09				5	8							
2021	5	0	5	13	336	0,01	0,05	14	0	7	4	9	36	32	68	31	28	59	0,16
2022	0	0	0	19	264	0,00	0,07				2	2							
2023																			
2018 -2022	4	0	4	23	354	0,01	0,08	10	0	4	3	7	41	57	98	34	55	89	0,30

Remarque : En 2023, données non fournies. De 2002 à 2004 et en 2006, montaisons estimées à partir de la pêche sportive et du transport dans le domaine Laforest et à Tadoussac.

Sommaire de l'exploitation sportive de 1984 à 2023 de la rivière Saint-Jean

Optimal: 0,476

Zone salmonicole: Q6

No. rivière: 06020000

Seuils de conservation (million d'oeufs) Démographique: 0,126

Année	<u>Captures sportives</u>			Remise à l'eau	Jours- pêche	Succès (Cap./j-p.)	Succès ajusté	<u>Taux (%)</u> <u>Exploitation</u>			Retrait	Prèlè- vement	<u>Montaison</u>			<u>Reproducteurs</u>			
	Petit	Grand	Total					Petit	Grand	Total			Mad.	Réd.	Total	Mad.	Réd.	Total	Oeufs déposés (million)
1984	93	57	150		545	0,28			33	0	150			450			300	0,56	
1985	11	133	144		549	0,26			32	0	144			444			300	1,32	
1986	124	120	244		669	0,36			45	0	244			544			300	0,83	
1987	89	93	182		841	0,22			36	0	182			507			325	0,80	
1988	89	116	205		825	0,25			41	0	205			505			300	0,83	
1989	97	96	193		921	0,21			44	0	193			443			250	0,66	
1990	92	169	261		959	0,27			47	0	261			561			300	0,99	
1991	84	78	162		913	0,18			32	0	162			512			350	0,81	
1992	75	126	201		955	0,21			40	0	201			501			300	1,04	
1993	50	44	94		907	0,10			40	0	94			234			140	0,55	
1994	55	42	97		708	0,14			33	0	97			297			200	0,53	
1995	14	24	38		453	0,08			19	0	38			198			160	0,68	
1996	52	40	92		441	0,21				45	137								
1997	44	21	65		569	0,11			25	0	65			265			200	0,61	
1998	13	23	36		492	0,07			19	0	36			186			150	0,56	
1999	34	9	43		273	0,16			16	0	43			268	100	125	225	0,65	
2000	35	16	51	6	617	0,08	0,09		19	12	63			271	105	103	208	0,57	
2001	25	21	46	10	614	0,07	0,09	22	14	17	5	51	112	154	266	86	129	215	0,67
2002	26	0	26	20	415	0,06	0,11	35	0	15	0	26	74	102	176	48	102	150	0,53
2003	9	0	9	17	289	0,03	0,09	15	0	6	0	9	59	89	148	50	89	139	0,46
2004	18	0	18	14	394	0,05	0,08	38	0	12	11	29	48	105	153	30	94	124	0,48
2005	27	0	27	18	385	0,07	0,12	33	0	14	5	32	81	117	198	54	112	166	0,63
2006	38	0	38	37	609	0,06	0,12	40	0	12	4	42	94	217	311	56	213	269	1,11

Sommaire de l'exploitation sportive de 1984 à 2023 de la rivière Saint-Jean

Optimal: 0,476

Zone salmonicole: Q6

No. rivière: 06020000

Seuils de conservation (million d'oeufs)

Démographique: 0,126

Année	<u>Captures sportives</u>			Remise à l'eau	Jours-pêche	Succès (Cap./j-p.)	Succès ajusté	Taux (%)			Retrait	Prélèvement	<u>Montaison</u>			<u>Reproducteurs</u>			
	Petit	Grand	Total					Exploitation	Petit	Grand			Total	Mad.	Réd.	Total	Mad.	Réd.	Total
2007	26	0	26	21	656	0,04	0,07	30	0	13	1	27	87	110	197	61	109	170	0,57
2008	92	0	92	68	635	0,14	0,25	44	0	20	11	103	208	263	471	112	256	368	1,32
2009	12	0	12	43	744	0,02	0,07	13	0	6	0	12	96	121	217	84	121	205	0,63
2010	32	0	32	21	618	0,05	0,09	28	0	12	0	32	115	144	259	83	144	227	0,74
2011	63	0	63	136	820	0,08	0,24	36	0	15	0	63	175	256	431	112	256	368	1,32
2012	20	0	20	70	650	0,03	0,14	30	0	8	0	20	67	187	254	47	187	234	0,95
2013	6	0	6	60	638	0,01	0,10	21	0	3	1	7	29	203	232	23	202	225	1,02
2014	16	0	16	15	454	0,04	0,07	35	0	15	0	16	46	63	109	30	63	93	0,32
2015	62	0	62	75	532	0,12	0,26	47	0	25	5	67	133	113	246	70	109	179	0,68
2016	27	0	27	92	523	0,05	0,23	32	0	9	6	33	84	214	298	56	209	265	1,19
2017	18	0	18	70	590	0,03	0,15	27	0	7	5	23	67	185	252	48	181	229	1,03
2018	13	0	13	31	542	0,02	0,08	23	0	7	3	16	57	132	189	43	130	173	0,74
2019	10	0	10	64	582	0,02	0,13	34	0	8	5	15	29	104	133	18	100	118	0,57
2020	21	0	21	31	686	0,03	0,08	54	0	20	4	25	39	67	106	17	64	81	0,37
2021	30	0	30	18	431	0,07	0,11	55	0	35	2	32	55	30	85	24	29	53	0,17
2022	13	0	13	48	544	0,02	0,11	42	0	12	4	17	31	76	107	17	73	90	0,42
2023	0	0	0	22	418	0,00	0,05	0	0	0	2	2	2	80	82	1	79	80	0,45
2018 -2022	17	0	17	38	557	0,03	0,10	40	0	14	4	21	42	82	124	24	79	103	0,45

Remarque : En 2022, montaison estimée à partir d'un inventaire en rive. De 2019 à 2021 et 2023, dénombrement réalisé à partir d'une barrière, qui inclut un ajustement pour les périodes inopérantes. De 2016 à 2018, la proportion des madeleineaux et rédibermarins dans les montaisons est basée sur la relation entre les captures sportives et la montaison. En 2015, estimation de la montaison basée sur les résultats de pêche et de la tendance des autres cours d'eau du Saguenay. De 1994 à 2014, sauf 2011, la montaison est estimée à partir de l'inventaire de mi-saison et de la proportion moyenne de la montaison à cette date. En 2011, estimation de la montaison basée sur les résultats de pêche et de la meilleure montaison des 15 dernières années. En 2001 et de 2005 à 2007, le nombre d'oeufs déposés inclut l'apport des incubateurs. En 1996, en raison de l'inondation estivale, aucune valeur fiable n'a pu être compilée pour la reproduction et le taux d'exploitation.

29 janv. 2024

Sommaire de l'exploitation sportive de 1984 à 2023 de la rivière À Mars

Optimal: 1,338

Zone salmonicole: Q6

No. rivière: 06070000

Seuils de conservation (million d'oeufs)

Démographique: 0,398

Année	<u>Captures sportives</u>			Remise à l'eau	Jours- pêche	Succès (Cap./j-p.)	Succès ajusté	<u>Taux (%)</u> Exploitation			Retrait	Prélè- vement	<u>Montaison</u>			<u>Reproducteurs</u>			
	Petit	Grand	Total					Petit	Grand	Total			Mad.	Réd.	Total	Mad.	Réd.	Total	Oeufs déposés (million)
1984																			
1985																			
1986										0	0			30			30	0,26	
1987										0	0			66			66	0,20	
1988										0	0			52			52	0,23	
1989										0	0			131			131	0,23	
1990										0	0			301			301	0,63	
1991										0	0			476			476	1,34	
1992	79	50	129		634	0,20		18	20	19	4	133	429	254	683	347	203	550	1,12
1993	9	9	18		379	0,05		5	6	6	0	18	166	151	317	147	152	299	0,74
1994	37	6	43		337	0,13		13	12	13	16	59	286	52	338	239	40	279	0,31
1995	8	22	30		372	0,08				8	8	38			400	87	275	362	1,23
1996	87	25	112		438	0,26				38	18	130			294	106	58	164	
1997	58	23	81		471	0,17		28	10	19	26	107	204	220	424	137	180	317	1,03
1998	8	13	21		398	0,05		10	6	7	5	26	77	210	287	65	196	261	0,90
1999	31	10	41		409	0,10		14	13	14	3	44	221	80	301	188	69	257	0,50
2000	60	12	72	6	603	0,12	0,13	25	17	23	23	95	239	71	310	169	46	215	0,44
2001	38	18	56	10	489	0,11	0,13	26	13	20	15	71	147	134	281	109	101	210	0,47
2002	41	1	42	15	300	0,14	0,19	25	1	17	0	42	161	81	242	120	80	200	0,41
2003	42	0	42	41	500	0,08	0,17	19	0	12	1	43	225	115	340	183	114	297	0,59
2004	21	0	21	52	481	0,04	0,15	30	0	7	0	21	69	253	322	48	253	301	1,20
2005	16	0	16	14	376	0,04	0,08	20	0	10	0	16	81	81	162	65	81	146	0,40
2006	14	0	14	20	384	0,04	0,09	28	0	11	18	32	50	74	124	35	57	92	0,36

Sommaire de l'exploitation sportive de 1984 à 2023 de la rivière À Mars

Optimal: 1,338

Zone salmonicole: Q6

No. rivière: 06070000

Seuils de conservation (million d'oeufs)

Démographique: 0,398

Année	<u>Captures sportives</u>			Remise à l'eau	Jours- pêche	Succès (Cap./j-p.)	Succès ajusté	Taux (%)			Retrait	Prélè- vement	<u>Montaison</u>			<u>Reproducteurs</u>			
	Petit	Grand	Total					Exploitation	Petit	Grand			Total	Mad.	Réd.	Total	Mad.	Réd.	Total
2007	13	0	13	23	368	0,04	0,10	20	0	9	5	18	64	84	148	50	80	130	0,39
2008	41	0	41	34	438	0,09	0,17	24	0	15	19	60	174	108	282	122	100	222	0,54
2009	6	0	6	53	791	0,01	0,07	15	0	3	3	9	41	146	187	34	144	178	0,69
2010	24	0	24	22	333	0,07	0,14	13	0	9	0	24	182	80	262	158	80	238	0,41
2011	68	0	68	131	1 109	0,06	0,18	29	0	12	0	68	236	335	571	168	335	503	1,62
2012	19	0	19	65	970	0,02	0,09	21	0	5	0	19	89	271	360	70	271	341	1,29
2013	6	0	6	67	789	0,01	0,09	14	0	2	0	6	42	234	276	36	234	270	1,11
2014	16	0	16	29	556	0,03	0,08	17	0	8	0	16	93	99	192	77	99	176	0,48
2015	49	0	49	79	1 015	0,05	0,13	20	0	11	14	63	251	183	434	194	177	371	1,09
2016	23	0	23	86	923	0,02	0,12	27	0	6	8	31	84	302	386	60	295	355	1,76
2017	13	0	13	39	772	0,02	0,07	11	0	7	20	33	118	73	191	99	59	158	0,37
2018	30	0	30	58	947	0,03	0,09	23	0	11	15	45	131	150	281	95	141	236	0,86
2019	19	0	19	64	1 067	0,02	0,08	21	0	6	5	24	91	216	307	71	212	283	1,27
2020	10	0	10	62	1 373	0,01	0,05	11	0	3	8	18	87	227	314	76	220	296	1,32
2021	12	0	12	35	1 339	0,01	0,04	10	0	5	9	21	117	149	266	102	143	245	0,87
2022	19	0	19	56	1 107	0,02	0,07	18	0	7	4	23	104	179	283	84	176	260	1,06
2023	0	0	0	37	881	0,00	0,04	0	0	0	9	9	9	226	235	9	217	226	1,29
2018 -2022	18	0	18	55	1 167	0,02	0,07	17	0	6	8	26	106	184	290	86	178	264	1,08

Remarque : De 2011 à 2014, le nombre de montaisons inclut les saumons dénombrés en aval de la passe migratoire. En 2006 et 2008 à 2010, les géniteurs expédiés en pisciculture sont pris en compte. En 2000, le nombre d'oeufs déposés inclut l'apport des piscicultures. En 1996, en raison de l'inondation estivale, aucune valeur fiable n'a pu être compilée pour la montaison, la reproduction et le taux d'exploitation.

Sommaire de l'exploitation sportive de 1984 à 2023 de la rivière Sainte-Marguerite principale

Optimal: 3,385

Zone salmonicole: Q6

No. rivière: 06280000

Seuils de conservation (million d'oeufs)

Démographique: 1,070

Année	<u>Captures sportives</u>			Remise à l'eau	Jours- pêche	Succès (Cap./j-p.)	Succès ajusté	<u>Taux (%)</u> <u>Exploitation</u>			Retrait	Prèlè- vement	<u>Montaison</u>			<u>Reproducteurs</u>			
	Petit	Grand	Total					Petit	Grand	Total			Mad.	Réd.	Total	Mad.	Réd.	Total	Oeufs déposés (million)
1984	97	185	282		1 653	0,17			41	0	282			682			400	1,49	
1985	41	326	367		1 964	0,19			36	0	367			1017			650	2,81	
1986	158	395	553		2 869	0,19			46	0	553			1203			650	2,44	
1987	111	256	367		3 281	0,11			34	0	367			1067			700	2,58	
1988	168	225	393		3 338	0,12			46	0	393			853			460	1,41	
1989	108	152	260		2 678	0,10			34	0	260			769			509	1,81	
1990	179	283	462		2 706	0,17			40	0	462			1162			726	2,46	
1991	121	198	319		2 437	0,13			35	0	319			924			718	2,26	
1992	69	211	280		2 532	0,11			36	0	280			773			493	1,91	
1993	47	47	94		1 785	0,05			24	0	94			394			300	1,01	
1994	61	76	137		1 524	0,09			33	30	167			409			242	0,69	
1995	23	45	68		1 053	0,06			9	33	101			728			627	2,77	
1996	41	85	126		1 090	0,12			28	18	144			446			302	1,16	
1997	92	65	157		1 348	0,12			31	31	188			499			311	1,30	
1998	59	29	88		1 712	0,05			18	7	95			477			382	1,48	
1999	51	24	75		2 292	0,03			14	28	103			528			425	1,69	
2000	37	27	64	35	1 667	0,04	0,06		16	0	64			394			330	1,39	
2001	15	21	36	34	1 652	0,02	0,04	33	7	11	0	36	45	281	326	30	260	290	1,42
2002	37	3	40	11	1 395	0,03	0,04	45	2	16	0	40	82	163	245	45	160	205	0,86
2003	31	0	31	67	1 311	0,02	0,07	38	0	10	0	31	81	232	313	50	232	282	1,20
2004	22	0	22	72	1 132	0,02	0,08	33	0	7	10	32	66	259	325	44	249	293	1,29
2005	37	0	37	36	1 129	0,03	0,06	26	0	10	0	37	143	231	374	106	231	337	1,24
2006	54	0	54	61	1 415	0,04	0,08	40	0	13	19	73	134	276	410	75	262	337	1,43

Sommaire de l'exploitation sportive de 1984 à 2023 de la rivière Sainte-Marguerite principale

Optimal: 3,385

Zone salmonicole: Q6

No. rivière: 06280000

Seuils de conservation (million d'oeufs)

Démographique: 1,070

Année	<u>Captures sportives</u>			Remise à l'eau	Jours- pêche	Succès (Cap./j-p.)	Succès ajusté	Taux (%)			Retrait	Prèlè- vement	<u>Montaison</u>			<u>Reproducteurs</u>			
	Petit	Grand	Total					Exploitation	Petit	Grand			Total	Mad.	Réd.	Total	Mad.	Réd.	Total
2007	50	0	50	81	1 615	0,03	0,08	46	0	15	0	50	108	234	342	58	234	292	1,25
2008	82	0	82	127	1 769	0,05	0,12				6	88							
2009	14	0	14	88	1 847	0,01	0,06	33	0	5	0	14	42	238	280	28	238	266	1,23
2010	47	0	47	64	1 697	0,03	0,07	38	0	12	6	53	123	273	396	76	267	343	1,39
2011	58	0	58	191	1 835	0,03	0,14	37	0	9	0	58	158	500	658	100	500	600	2,59
2012	14	0	14	154	1 617	0,01	0,10	33	0	5	0	14	43	258	301	29	258	287	1,33
2013	15	0	15	119	1 543	0,01	0,09	29	0	6	0	15	51	202	253	36	202	238	1,04
2014	23	0	23	57	1 351	0,02	0,06	37	0	12	0	23	63	130	193	40	130	170	0,68
2015	53	0	53	94	1 553	0,03	0,09	38	0	12	6	59	138	298	436	84	293	377	1,89
2016	33	0	33	133	1 577	0,02	0,11	18	0	8	9	42	180	248	428	146	240	386	1,71
2017	11	0	11	102	1 236	0,01	0,09	8	0	3	24	35	142	262	404	129	240	369	1,67
2018	19	0	19	79	1 354	0,01	0,07	13	0	6	10	29	143	184	327	120	178	298	1,29
2019	7	0	7	106	1 700	0,00	0,07	6	0	2	8	15	123	216	339	115	209	324	1,46
2020	14	0	14	69	1 780	0,01	0,05	10	0	4	5	19	136	218	354	120	215	335	1,51
2021	29	0	29	96	1 881	0,02	0,07	15	0	7	7	36	193	202	395	162	197	359	1,49
2022	12	0	12	179	2 018	0,01	0,09	8	0	3	12	24	151	237	388	138	226	364	1,61
2023	0	0	0	62	1 583	0,00	0,04	0	0	0	4	4	2	221	223	2	217	219	1,27
2018 -2022	16	0	16	106	1 747	0,01	0,07	11	0	4	8	24	149	211	361	131	205	336	1,47

Remarque : Depuis 2016, estimation de la montaison basée sur la relation avec la Sainte-Marguerite Nord-Est. En 2011, 2014 et 2015, estimation de la montaison basée sur les résultats de pêche et la tendance des autres cours d'eau du Saguenay. En 2008, pas d'inventaire complet des reproducteurs. De 1996 à 2007, le nombre d'oeufs déposés comprend l'apport des incubateurs. De 1996 à 2013, sauf 2011, la montaison est estimée à partir de l'inventaire de mi-saison et de la proportion moyenne de la montaison à cette date. De 1984 à 1995, l'inventaire est réalisé à partir de la rive et en embarcation, donc approximatif.

Sommaire de l'exploitation sportive de 1984 à 2023 de la rivière Sainte-Marguerite Nord-Est

Optimal: 1,914

Zone salmonicole: Q6

No. rivière: 06281000

Seuils de conservation (million d'oeufs)

Démographique: 0,592

Année	<u>Captures sportives</u>			Remise à l'eau	Jours- pêche	Succès (Cap./j-p.)	Succès ajusté	<u>Taux (%)</u> <u>Exploitation</u>			Retrait	Prèlè- vement	<u>Montaison</u>			<u>Reproducteurs</u>			
	Petit	Grand	Total					Petit	Grand	Total			Mad.	Réd.	Total	Mad.	Réd.	Total	Oeufs déposés (million)
1984	24	25	49		109	0,45			16	0	49			299	122	128	250	0,72	
1985	7	48	55		107	0,51			14	0	55			405	51	299	350	1,48	
1986	41	41	82		124	0,66			19	0	82			437	182	173	355	0,95	
1987	64	34	98		173	0,57			13	0	98			756	420	238	658	1,30	
1988	64	54	118		292	0,40			19	0	118			620	322	180	502	0,95	
1989	111	76	187		307	0,61			14	24	211			1323	770	342	1112	1,79	
1990	102	232	334		615	0,54			19	26	360			1736	637	739	1376	3,68	
1991	90	111	201		564	0,36			18	118	319			1098	137	642	779	2,73	
1992	129	191	320		614	0,52			35	3	323			913	339	251	590	1,30	
1993	70	48	118		501	0,24			21	0	118			557	152	287	439	1,33	
1994	162	78	240		436	0,55			34	0	240			700	335	125	460	0,73	
1995	29	77	106		473	0,22		9	11	11	0	106	329	670	999	300	593	893	2,07
1996	102	71	173		447	0,39		27	21	24	0	173	380	344	724	278	273	551	1,49
1997	67	66	133		598	0,22		26	22	24	0	133	256	300	556	189	234	423	1,28
1998	68	15	83		514	0,16		17	6	13	13	96	392	253	645	317	232	549	1,33
1999	111	30	141		518	0,27		25	8	17	21	162	447	395	842	331	349	680	1,69
2000	86	28	114	65	544	0,21	0,33	36	9	21	17	131	239	309	548	148	269	417	1,39
2001	37	22	59	79	572	0,10	0,24	32	8	15	0	59	116	284	400	79	262	341	1,51
2002	42	1	43	35	683	0,06	0,11	23	1	14	0	43	181	136	317	139	135	274	0,73
2003	86	0	86	65	624	0,14	0,24	30	0	19	10	96	282	179	461	190	175	365	0,94
2004	24	0	24	136	505	0,05	0,32	21	0	6	2	26	114	311	425	88	311	399	1,56
2005	60	0	60	54	520	0,12	0,22	38	0	23	0	60	157	106	263	97	106	203	0,56
2006	72	0	72	62	509	0,14	0,26	46	0	28	4	76	155	106	261	80	105	185	0,54

Sommaire de l'exploitation sportive de 1984 à 2023 de la rivière Sainte-Marguerite Nord-Est

Optimal: 1,914

Zone salmonicole: Q6

No. rivière: 06281000

Seuils de conservation (million d'oeufs)

Démographique: 0,592

Année	<u>Captures sportives</u>			Remise à l'eau	Jours-pêche	Succès (Cap./j-p.)	Succès ajusté	Taux (%)			Retrait	Prélèvement	<u>Montaison</u>			<u>Reproducteurs</u>			
	Petit	Grand	Total					Exploitation	Petit	Grand			Total	Mad.	Réd.	Total	Mad.	Réd.	Total
2007	56	0	56	83	504	0,11	0,28	41	0	18	21	77	136	183	319	76	166	242	0,84
2008	138	0	138	123	607	0,23	0,43	45	0	24	8	146	304	277	581	160	275	435	1,40
2009	53	0	53	125	532	0,10	0,33	22	0	13	0	53	242	163	405	189	163	352	0,86
2010	65	0	65	50	431	0,15	0,27	27	0	14	6	71	245	227	472	180	221	401	1,14
2011	112	0	112	177	566	0,20	0,51	28	0	12	0	112	399	522	921	287	522	809	2,65
2012	17	0	17	123	517	0,03	0,27	20	0	4	0	17	83	325	408	66	325	391	1,62
2013	14	0	14	100	411	0,03	0,28	20	0	5	0	14	71	235	306	57	235	292	1,17
2014	9	0	9	49	321	0,03	0,18	10	0	5	4	13	87	98	185	77	95	172	0,49
2015	57	0	57	65	310	0,18	0,39	24	0	14	4	61	234	184	418	176	181	357	0,94
2016	48	0	48	85	205	0,23	0,65	35	0	14	11	59	137	215	352	82	211	293	1,06
2017	8	0	8	125	305	0,03	0,44	12	0	3	8	16	66	237	303	57	230	287	1,15
2018	7	0	7	21	139	0,05	0,20	16	0	5	1	8	43	108	151	36	107	143	0,54
2019	0	0	0	78	486	0,00	0,16	0	0	0	6	6	13	161	174	12	156	168	0,77
2020	16	0	16	30	125	0,13	0,37	39	0	8	2	18	41	164	205	25	162	187	0,81
2021	30	0	30	86	420	0,07	0,28	20	0	10	6	36	148	138	286	115	135	250	0,70
2022	11	0	11	133	366	0,03	0,39	14	0	4	13	24	76	196	272	63	185	248	0,93
2023	0	0	0	115	399	0,00	0,29	0	0	0	10	10	1	170	171	1	160	161	0,79
2018 -2022	13	0	13	70	307	0,04	0,28	20	0	6	6	19	64	153	218	50	149	199	0,75

Remarque : En 2005, 2006, 2016, 2018 et 2020, le secteur aval de la passe migratoire n'est pas pris en compte (6,3 km / 33 km). En 2015, estimation de la montaison basée sur les résultats de pêche et de la tendance des autres cours d'eau du Saguenay.

Sommaire de l'exploitation sportive de 1984 à 2023 de la rivière des Escoumins

Optimal: 2,503

Zone salmonicole: Q7

No. rivière: 07020000

Seuils de conservation (million d'oeufs)

Démographique: 0,785

Année	<u>Captures sportives</u>			Remise à l'eau	Jours- pêche	Succès (Cap./j-p.)	Succès ajusté	<u>Taux (%) Exploitation</u>			Retrait	Prèlè- vement	<u>Montaison</u>			<u>Reproducteurs</u>			
	Petit	Grand	Total					Petit	Grand	Total			Mad.	Réd.	Total	Mad.	Réd.	Total	Oeufs déposés (million)
1984											0	0	52	6	58	52	6	58	0,07
1985											4	4	43	77	120	41	75	116	0,36
1986											0	0	38	146	184	38	146	184	0,66
1987											21	21	92	103	195	82	92	174	0,46
1988											0	0	70	190	260	70	190	260	0,88
1989											7	7	128	108	236	124	105	229	0,56
1990											10	10	292	498	790	288	492	780	2,38
1991											0	0	224	372	596	224	372	596	1,80
1992	5	0	5		50	0,10		2	0	1	0	5	285	333	618	280	333	613	1,68
1993	3	2	5		137	0,04		2	1	2	12	17	168	154	322	161	144	305	0,65
1994	89	39	128		546	0,23		19	16	18	10	138	461	247	708	370	200	570	1,16
1995	44	50	94		807	0,12		15	10	11	8	102	303	524	827	257	466	723	2,97
1996	55	50	105		737	0,14		16	13	14	12	117	350	390	740	291	332	623	2,86
1997	32	40	72	9	679	0,11	0,12	17	16	17	8	80	187	244	431	152	199	351	1,60
1998	40	24	64	19	663	0,10	0,13	22	13	17	30	94	185	189	374	131	149	280	1,02
1999	45	32	77	7	815	0,09	0,10	18	13	15	23	100	254	251	505	207	198	405	1,38
2000	41	12	53	12	509	0,10	0,13	17	6	12	6	59	238	194	432	196	177	373	1,22
2001	23	0	23	59	408	0,06	0,20	31	0	8	40	63	74	207	281	45	173	218	1,19
2002	24	0	24	10	323	0,07	0,11	22	0	12	1	25	109	89	198	85	88	173	0,63
2003	45	0	45	24	351	0,13	0,20	28	0	16	2	47	163	114	277	118	112	230	0,78
2004	21	0	21	66	367	0,06	0,24	16	0	6	2	23	131	248	379	108	248	356	1,70
2005	27	0	27	16	258	0,10	0,17	25	0	12	2	29	107	117	224	78	117	195	0,82
2006	46	0	46	26	373	0,12	0,19	27	0	15	11	57	169	142	311	119	135	254	0,92

Sommaire de l'exploitation sportive de 1984 à 2023 de la rivière des Escoumins

Optimal: 2,503

Zone salmonicole: Q7

No. rivière: 07020000

Seuils de conservation (million d'oeufs) Démographique: 0,785

Année	<u>Captures sportives</u>			Remise à l'eau	Jours- pêche	Succès (Cap./j-p.)	Succès ajusté	Taux (%)			Retrait	Prélè- vement	<u>Montaison</u>			<u>Reproducteurs</u>			
	Petit	Grand	Total					Exploitation	Petit	Grand			Total	Mad.	Réd.	Total	Mad.	Réd.	Total
2007	10	0	10	54	373	0,03	0,17	14	0	4	10	20	72	189	261	59	182	241	1,26
2008	76	0	76	48	364	0,21	0,34	24	0	14	7	83	322	216	538	244	211	455	1,48
2009	20	0	20	46	458	0,04	0,14	20	0	7	7	27	98	197	295	77	191	268	1,33
2010	19	0	19	28	444	0,04	0,11	14	0	8	2	21	134	96	230	113	96	209	0,66
2011	26	0	26	80	437	0,06	0,24	18	0	7	0	26	141	256	397	112	256	368	1,75
2012	12	0	12	37	351	0,03	0,14	17	0	5	34	46	71	165	236	23	138	161	0,94
2013	8	0	8	95	405	0,02	0,25				0	8							
2014	8	0	8	23	335	0,02	0,09				0	8							
2015	51	0	51	57	506	0,10	0,21				4	55							
2016	61	0	61	100	547	0,11	0,29				7	68							
2017	12	0	12	109	728	0,02	0,17				8	20							
2018	13	0	13	55	681	0,02	0,10				4	17							
2019	15	0	15	90	583	0,03	0,18				6	21							
2020	13	0	13	68	682	0,02	0,12				5	18							
2021	13	0	13	28	540	0,02	0,08				2	15							
2022	16	0	16	63	654	0,02	0,12				4	20							
2023	1	0	1	39	721	0,00	0,06				3	4							
2018 -2022	14	0	14	61	628	0,02	0,12				4	18							

Remarque : Depuis 2013, pas de donnée de montaison. Un inventaire partiel est réalisé au grand saut certaines années. En 2012, la montaison est une estimation. La pêche à des fins alimentaires, rituelles et sociales est exclue des calculs (voir tableau 4 pour le détail des pêches).

Sommaire de l'exploitation sportive de 1984 à 2023 de la rivière Laval

Optimal: 1,002

Zone salmonicole: Q7

No. rivière: 07060000

Seuils de conservation (million d'oeufs) Démographique: 0,293

Année	<u>Captures sportives</u>			Remise à l'eau	Jours- pêche	Succès (Cap./j-p.)	Succès ajusté	<u>Taux (%)</u>			Retrait	Prélè- vement	<u>Montaison</u>			<u>Reproducteurs</u>				
	Petit	Grand	Total					<u>Exploitation</u>					Mad.	Réd.	Total	Mad.	Réd.	Total	Oeufs déposés	
								Petit	Grand	Total									(million)	
1984	0	28	28		268	0,10		12	0	28			228			200				
1985	0	51	51		393	0,13		20	0	51			251			200				
1986	0	69	69		439	0,16		26	0	69			269			200				
1987	1	32	33		339	0,10			0	33										
1988	2	31	33		379	0,09			0	33										
1989	0	24	24		291	0,08			0	24										
1990	1	70	71		443	0,16		7	34	32	7	78	15	206	221	14	129	143	0,78	
1991	0	15	15		275	0,05			0	15										
1992	2	24	26		376	0,07			0	26										
1993	0	19	19		284	0,07			6	25										
1994	0	8	8		305	0,03		0	16	15	5	13	1	51	52					
1995	0	8	8		205	0,04			6	14										
1996	0	5	5		120	0,04			0	5										
1997	0	5	5		189	0,03		0	14	12	2	7	6	36	42					
1998	1	4	5		186	0,03		50	27	29	0	5	2	15	17					
1999	1	6	7		166	0,04		5	6	5	1	8	21	109	130	20	102	122	0,61	
2000	0	3	3		184	0,02		0	5	4	0	3	10	62	72	10	59	69	0,35	
2001	0	3	3		175	0,02		0	3	3	0	3	10	110	120	10	107	117	0,63	
2002	1	1	2		156	0,01		14	2	3	0	2	7	54	61	6	53	59	0,32	
2003	0	0	0		118	0,00			0	0		0								
2004	0	2	2		60	0,03			0	2		2								
2005	0	0	0		64	0,00			0	0		0								
2006	0	0	0		24	0,00			0	0		0								

Sommaire de l'exploitation sportive de 1984 à 2023 de la rivière Laval

Optimal: 1,002

Zone salmonicole: Q7

No. rivière: 07060000

Seuils de conservation (million d'oeufs) Démographique: 0,293

Année	<u>Captures sportives</u>			Remise à l'eau	Jours- pêche	Succès (Cap./j-p.)	Succès ajusté	<u>Taux (%)</u> Exploitation			Retrait	Prélè- vement	<u>Montaison</u>			<u>Reproducteurs</u>			
	Petit	Grand	Total					Petit	Grand	Total			Mad.	Réd.	Total	Mad.	Réd.	Total	Oeufs déposés (million)
2007	1	1	2		65	0,03				0	2								
2008	1	0	1		61	0,02				0	1								
2009	0	1	1		77	0,01				0	1								
2010	0	1	1		123	0,01				0	1								
2011	2	18	20		203	0,10				0	20								
2012	2	8	10		202	0,05				0	10								
2013	0	13	13		292	0,04				0	13								
2014	0	1	1		222	0,00					1								
2015	4	6	10		141	0,07				0	10								
2016	1	0	1	5	84	0,01	0,07			0	1								
2017	0	0	0	2	88	0,00	0,02			0	0								
2018	1	0	1	0	79	0,01	0,01			0	1								
2019	2	0	2	0	82	0,02	0,02			0	2								
2020	0	0	0	0	101	0,00	0,00			0	0								
2021	1	0	1	0	78	0,01	0,01			0	1								
2022	0	0	0	0	53	0,00	0,00			0	0								
2023	0	0	0	2	52	0,00	0,04			0	0								
2018 -2022	1	0	1	0	79	0,01	0,01			0	1								

Remarque : De 1999 à 2002, le nombre de saumons à la montaison et à la reproduction a été estimé.
De 1984 à 1986 et de 1994 à 1998, les montaisons sont des données partielles.

Sommaire de l'exploitation sportive de 1984 à 2023 de la rivière Betsiamites

Optimal: 5,101

Zone salmonicole: Q7

No. rivière: 07070000

Seuils de conservation (million d'oeufs) **Démographique: 1,589**

Année	<u>Captures sportives</u>			Remise à l'eau	Jours- pêche	Succès (Cap./j-p.)	Succès ajusté	<i>Taux (%)</i> Exploitation			Retrait	Prélè- vement	<u>Montaison</u>			<u>Reproducteurs</u>			
	Petit	Grand	Total					Petit	Grand	Total			Mad.	Réd.	Total	Mad.	Réd.	Total	Oeufs déposés (million)
1984																			
1985																			
1986																			
1987																			
1988																			
1989																			
1990																			
1991																			
1992																			
1993																			
1994																			
1995																			
1996																			
1997																			
1998																			
1999											22	22							
2000											27	27							
2001											12	12							
2002											30	30							
2003											31	31							
2004											37	37							
2005											51	51							
2006											38	38							

Sommaire de l'exploitation sportive de 1984 à 2023 de la rivière Betsiamites

Optimal: 5,101

Zone salmonicole: Q7

No. rivière: 07070000

Seuils de conservation (million d'oeufs) **Démographique: 1,589**

Année	<u>Captures sportives</u>			Remise à l'eau	Jours- pêche	Succès (Cap./j-p.)	Succès ajusté	<u>Taux (%)</u> Exploitation			Retrait	Prélè- vement	<u>Montaison</u>			<u>Reproducteurs</u>			
	Petit	Grand	Total					Petit	Grand	Total			Mad.	Réd.	Total	Mad.	Réd.	Total	Oeufs déposés (million)
2007										27	27								
2008										54	54								
2009										17	17								
2010										33	33								
2011																			
2012										16	16								
2013																			
2014																			
2015																			
2016																			
2017																			
2018																			
2019																			
2020																			
2021																			
2022																			
2023																			
2018 -2022																			

Remarque : En 2011, 2013, 2014 et depuis 2016, données non disponibles. Fermée à la pêche sportive; pêche à des fins alimentaires, rituelles et sociales seulement, laquelle est exclue des calculs (voir tableau 4 pour le détail des pêches).

Sommaire de l'exploitation sportive de 1984 à 2023 de la rivière aux Anglais

Optimal: 0,103

Zone salmonicole: Q7

No. rivière: 07120000

Seuils de conservation (million d'oeufs) Démographique: 0,020

Année	<u>Captures sportives</u>			Remise à l'eau	Jours- pêche	Succès (Cap./j-p.)	Succès ajusté	<i>Taux (%)</i> Exploitation			Retrait	Prélè- vement	<u>Montaison</u>			<u>Reproducteurs</u>			
	Petit	Grand	Total					Petit	Grand	Total			Mad.	Réd.	Total	Mad.	Réd.	Total	Oeufs déposés (million)
1984																			
1985																			
1986																			
1987																			
1988																			
1989																			
1990																			
1991																			
1992																			
1993																			
1994																			
1995																			
1996																			
1997																			
1998																			
1999																			
2000																			
2001																			
2002																			
2003												32	25	57	32	25	57	0,14	
2004												7	14	21	7	14	21	0,08	
2005												14	10	24	14	10	24	0,06	
2006												38	16	54	37	16	53	0,09	

Sommaire de l'exploitation sportive de 1984 à 2023 de la rivière aux Anglais

Optimal: 0,103

Zone salmonicole: Q7

No. rivière: 07120000

Seuils de conservation (million d'oeufs) **Démographique: 0,020**

Année	<u>Captures sportives</u>			Remise à l'eau	Jours- pêche	Succès (Cap./j-p.)	Succès ajusté	<i>Taux (%)</i> Exploitation			Retrait	Prélè- vement	<u>Montaison</u>			<u>Reproducteurs</u>			
	Petit	Grand	Total					Petit	Grand	Total			Mad.	Réd.	Total	Mad.	Réd.	Total	Oeufs déposés (million)
2007												21	18	39	21	18	39	0,10	
2008																			
2009																			
2010																			
2011																			
2012																			
2013																			
2014																			
2015																			
2016																			
2017																			
2018																			
2019																			
2020																			
2021																			
2022																			
2023																			

2018 -2022

Remarque : Fermée à la pêche.

Sommaire de l'exploitation sportive de 1984 à 2023 de la rivière Franquelin

Optimal: 0,229

Zone salmonicole: Q7

No. rivière: 07130000

Seuils de conservation (million d'oeufs) **Démographique: 0,053**

Année	<u>Captures sportives</u>			Remise à l'eau	Jours- pêche	Succès (Cap./j-p.)	Succès ajusté	<i>Taux (%)</i> Exploitation			Retrait	Prélè- vement	<u>Montaison</u>			<u>Reproducteurs</u>			
	Petit	Grand	Total					Petit	Grand	Total			Mad.	Réd.	Total	Mad.	Réd.	Total	Oeufs déposés (million)
2007																			
2008																			
2009																			
2010																			
2011																			
2012																			
2013																			
2014																			
2015																			
2016																			
2017																			
2018																			
2019																			
2020																			
2021																			
2022																			
2023																			

2018 -2022

Remarque : Fermée à la pêche.

Sommaire de l'exploitation sportive de 1984 à 2023 de la rivière Godbout

Optimal: 5,600

Zone salmonicole: Q7

No. rivière: 07140000

Seuils de conservation (million d'oeufs)

Démographique: 1,763

Année	<u>Captures sportives</u>			Remise à l'eau	Jours- pêche	Succès (Cap./j-p.)	Succès ajusté	<u>Taux (%)</u> <u>Exploitation</u>			Retrait	Prèlè- vement	<u>Montaison</u>			<u>Reproducteurs</u>			
	Petit	Grand	Total					Petit	Grand	Total			Mad.	Réd.	Total	Mad.	Réd.	Total	Oeufs déposés (million)
1984	238	290	528		1 369	0,39					0	528							
1985	165	540	705		1 658	0,43					1	706							
1986	445	446	891		1 714	0,52		34	28	30	23	914	1325	1620	2945	880	1174	2054	5,61
1987	462	462	924		2 198	0,42		34	28	30	0	924	1367	1671	3038	905	1209	2114	5,79
1988	483	396	879		2 352	0,37		33	27	30	0	879	1477	1490	2967	994	1094	2088	5,18
1989	505	297	802		2 536	0,32		32	21	27	0	802	1578	1422	3000	1073	1125	2198	5,36
1990	579	318	897		2 312	0,39		37	25	32	0	897	1574	1256	2830	995	938	1933	4,82
1991	249	265	514		1 848	0,28		25	22	23	0	514	1010	1219	2229	761	954	1715	4,79
1992	262	255	517		1 595	0,32		31	25	28	0	517	833	1017	1850	571	762	1333	3,79
1993	172	162	334		1 524	0,22		30	23	26	18	352	572	699	1271	398	521	919	2,57
1994	157	152	309		1 329	0,23		29	23	26	16	325	535	654	1189	372	492	864	2,57
1995	103	0	103		1 043	0,10		16	0	7	19	122	660	806	1466	552	792	1344	3,89
1996	222	65	287	69	899	0,32	0,40	32	8	19	10	297	697	849	1546	468	781	1249	4,04
1997	105	73	178	72	1 087	0,16	0,23	23	14	18	8	186	452	511	963	339	438	777	2,54
1998	126	39	165	67	829	0,20	0,28	25	7	15	34	199	504	563	1067	367	501	868	2,86
1999	52	20	72	56	828	0,09	0,15	12	4	8	17	89	450	472	922	392	441	833	2,57
2000	58	0	58	68	718	0,08	0,18	24	0	11	22	80	244	268	512	179	253	432	1,43
2001	86	0	86	116	461	0,19	0,44	30	0	11	14	100	284	501	785	196	489	685	2,71
2002	103	0	103	101	486	0,21	0,42	23	0	15	24	127	442	243	685	334	224	558	1,32
2003	57	0	57	97	490	0,12	0,31	15	0	7	11	68	393	427	820	334	418	752	2,32
2004	119	0	119	115	531	0,22	0,44	23	0	11	6	125	508	583	1091	384	582	966	3,25
2005	53	0	53	109	627	0,08	0,26	20	0	7	14	67	271	542	813	214	532	746	2,97
2006	88	0	88	138	757	0,12	0,30	19	0	9	19	107	469	543	1012	376	529	905	2,97

Sommaire de l'exploitation sportive de 1984 à 2023 de la rivière Godbout

Optimal: 5,600

Zone salmonicole: Q7

No. rivière: 07140000

Seuils de conservation (million d'oeufs) Démographique: 1,763

Année	<u>Captures sportives</u>			Remise à l'eau	Jours- pêche	Succès (Cap./j-p.)	Succès ajusté	Taux (%)			Retrait	Prélè- vement	<u>Montaison</u>			<u>Reproducteurs</u>				
	Petit	Grand	Total					Exploitation	Petit	Grand			Total	Mad.	Réd.	Total	Mad.	Réd.	Total	Oeufs déposés (million)
2007	64	0	64	125	683	0,09	0,28				18	82								
2008	157	0	157	208	682	0,23	0,54	25	0	20	0	157	620	152	772	463	152	615		
2009	41	0	41	171	675	0,06	0,31	23	0	5	10	51	177	641	818	133	634	767	3,50	
2010	64	0	64	119	455	0,14	0,40	17	0	7	12	76	368	550	918	299	543	842	3,04	
2011	155	0	155	197	476	0,33	0,74	25	0	12	2	157	623	694	1317	466	694	1160	3,90	
2012	48	0	48	165	522	0,09	0,41	18	0	6	2	50	273	598	871	223	598	821	3,31	
2013	40	0	40	184	570	0,07	0,39				0	40								
2014	40	0	40	94	665	0,06	0,20				1	41								
2015	165	0	165	202	860	0,19	0,43				14	179								
2016	122	0	122	188	893	0,14	0,35				13	135								
2017	78	0	78	257	882	0,09	0,38				18	96								
2018	91	0	91	207	888	0,10	0,34				13	104								
2019	49	0	49	222	988	0,05	0,27				16	65								
2020	33	0	33	60	703	0,05	0,13				3	36								
2021	150	0	150	209	1 128	0,13	0,32				15	165								
2022	81	0	81	277	1 070	0,08	0,33				19	100								
2023	12	0	12	127	722	0,02	0,19				9	21								
2018 -2022	81	0	81	195	955	0,08	0,28				13	94								

Remarque : En 2023, faible exploitation en raison des conditions d'eau. En 2020, un seul exploitant en opération en raison du contexte de pandémie. Depuis 2013, aucune donnée de montaison, mais des décomptes partiels sont réalisés depuis 2014. En 2004, 2010 et 2011, l'effort de pêche peut être partiel. Pour les années 1986, 1987, 1992 à 1999 et 2010, le nombre de saumons à la montaison et à la reproduction est une estimation, alors qu'en 2008, ce sont des données partielles.

Sommaire de l'exploitation sportive de 1984 à 2023 de la rivière de la Trinité

Optimal: 1,657

Zone salmonicole: Q7

No. rivière: 07150000

Seuils de conservation (million d'oeufs)

Démographique: 0,608

Année	<u>Captures sportives</u>			Remise à l'eau	Jours- pêche	Succès (Cap./j-p.)	Succès ajusté	Taux (%) Exploitation			Retrait	Prèlè- vement	<u>Montaison</u>			<u>Reproducteurs</u>			
	Petit	Grand	Total					Petit	Grand	Total			Mad.	Réd.	Total	Mad.	Réd.	Total	Oeufs déposés (million)
1984	417	137	554		2 474	0,22		24	27	24	0	554	1773	512	2285	1356	375	1731	2,22
1985	164	257	421		2 331	0,18		15	41	25	5	426	1077	623	1700	910	364	1274	2,10
1986	514	226	740		2 246	0,33		32	36	33	3	743	1587	629	2216	1070	403	1473	2,32
1987	523	131	654		1 771	0,37		40	23	35	4	658	1317	563	1880	776	426	1202	2,46
1988	583	105	688		2 680	0,26		36	13	28	6	694	1629	820	2449	1046	715	1761	4,07
1989	493	133	626		2 832	0,22		27	28	27	0	626	1806	482	2288	1313	349	1662	2,17
1990	674	158	832		3 110	0,27		35	30	34	2	834	1905	530	2435	1229	372	1601	2,46
1991	345	128	473		2 405	0,20		26	25	26	2	475	1329	521	1850	983	392	1375	2,28
1992	217	156	373		2 693	0,14		38	25	31	3	376	570	617	1187	352	459	811	2,54
1993	172	57	229		2 676	0,09		42	21	34	1	230	410	271	681	238	213	451	1,47
1994	183	35	218		2 274	0,10		32	11	25	0	218	578	310	888	395	275	670	2,15
1995	105	116	221		2 125	0,10		30	17	22	2	223	348	671	1019	243	553	796	3,70
1996	184	64	248		2 445	0,10		28	15	23	2	250	663	434	1097	477	370	847	2,82
1997	156	61	217		2 397	0,09		40	11	23	1	218	394	558	952	237	496	733	3,44
1998	114	78	192		2 642	0,07		22	20	21	2	194	524	385	909	408	307	715	2,35
1999	66	47	113		1 675	0,07		17	12	15	3	116	396	381	777	327	334	661	2,41
2000	38	15	53		1 234	0,04		15	6	11	1	54	251	250	501	213	234	447	1,70
2001	23	37	60	3	901	0,07	0,07	23	20	21	0	60	100	187	287	77	150	227	1,08
2002	71	0	71	23	726	0,10	0,13	18	0	14	0	71	404	108	512	333	108	441	0,92
2003	66	20	86	14	834	0,10	0,12	17	9	14	0	86	385	218	603	317	200	517	1,50
2004	54	0	54	25	862	0,06	0,09	16	0	10	0	54	334	230	564	280	230	510	1,70
2005	51	0	51	10	644	0,08	0,09	18	0	12	6	57	277	149	426	222	147	369	1,09
2006	120	0	120	18	735	0,16	0,19	23	0	14	2	122	515	357	872	395	355	750	2,61

Sommaire de l'exploitation sportive de 1984 à 2023 de la rivière de la Trinité

Optimal: 1,657

Zone salmonicole: Q7

No. rivière: 07150000

Seuils de conservation (million d'oeufs)

Démographique: 0,608

Année	<u>Captures sportives</u>			Remise à l'eau	Jours-pêche	Succès (Cap./j-p.)	Succès ajusté	Taux (%)			Retrait	Prélèvement	<u>Montaison</u>			<u>Reproducteurs</u>			
	Petit	Grand	Total					Exploitation	Petit	Grand			Total	Mad.	Réd.	Total	Mad.	Réd.	Total
2007	123	0	123	32	931	0,13	0,17	20	0	14	0	123	601	249	850	478	249	727	1,92
2008	112	0	112	42	788	0,14	0,20	18	0	12	3	115	628	325	953	516	322	838	2,43
2009	23	0	23	20	627	0,04	0,07	10	0	5	2	25	229	216	445	206	214	420	1,55
2010	105	0	105	18	681	0,15	0,18	17	0	12	1	106	611	258	869	509	254	763	2,01
2011	206	0	206	79	986	0,21	0,29	22	0	16	0	206	949	317	1266	748	312	1060	2,48
2012	64	0	64	43	973	0,07	0,11	24	0	12	1	65	263	286	549	199	285	484	1,99
2013	37	0	37	50	736	0,05	0,12	22	0	9	1	38	172	226	398	135	225	360	1,56
2014	35	0	35	17	694	0,05	0,07	15	0	12	3	38	235	65	300	199	63	262	0,51
2015	121	0	121	41	817	0,15	0,20	21	0	17	4	125	571	140	711	448	138	586	1,25
2016	115	0	115	55	1 084	0,11	0,16	20	0	14	5	120	578	221	799	465	214	679	1,81
2017	44	0	44	47	1 055	0,04	0,09	21	0	9	3	47	212	264	476	169	260	429	2,05
2018	25	0	25	14	757	0,03	0,05	14	0	9	2	27	184	81	265	158	80	238	0,66
2019	25	0	25	32	872	0,03	0,07	17	0	10	9	34	150	99	249	120	95	215	0,76
2020	28	0	28	35	948	0,03	0,07	12	0	8	4	32	225	113	338	197	109	306	0,90
2021	76	0	76	107	852	0,09	0,21	10	0	9	9	85	770	98	868	689	94	783	0,98
2022	34	0	34	63	1 157	0,03	0,08	17	0	7	4	38	206	263	469	172	259	431	2,02
2023	0	0	0	19	518	0,00	0,04	0	0	0	1	1	23	128	151	23	127	150	0,97
2018 -2022	38	0	38	50	917	0,04	0,10	12	0	9	6	44	307	131	438	267	127	395	1,06

Remarque : En 2009, la barrière a été non opérationnelle pendant une semaine, la montaison inclut donc une estimation.

Sommaire de l'exploitation sportive de 1984 à 2023 de la Petite rivière de la Trinité

Optimal: 0,224

Zone salmonicole: Q7

No. rivière: 07160000

Seuils de conservation (million d'oeufs) **Démographique: 0,053**

Année	<u>Captures sportives</u>			Remise à l'eau	Jours- pêche	Succès (Cap./j-p.)	Succès ajusté	<i>Taux (%)</i> Exploitation			Retrait	Prélè- vement	<u>Montaison</u>			<u>Reproducteurs</u>			
	Petit	Grand	Total					Petit	Grand	Total			Mad.	Réd.	Total	Mad.	Réd.	Total	Oeufs déposés (million)
2007																			
2008																			
2009																			
2010																			
2011																			
2012																			
2013																			
2014																			
2015																			
2016																			
2017																			
2018																			
2019																			
2020																			
2021																			
2022																			
2023																			

2018 -2022

Remarque : Fermée à la pêche depuis 2002.

Sommaire de l'exploitation sportive de 1984 à 2023 de la rivière Pentecôte

Optimal: 0,518

Zone salmonicole: Q7

No. rivière: 07170000

Seuils de conservation (million d'oeufs) Démographique: 0,142

Année	<u>Captures sportives</u>			Remise à l'eau	Jours- pêche	Succès (Cap./j-p.)	Succès ajusté	<u>Taux (%)</u> Exploitation			Retrait	Prélè- vement	<u>Montaison</u>			<u>Reproducteurs</u>			
	Petit	Grand	Total					Petit	Grand	Total			Mad.	Réd.	Total	Mad.	Réd.	Total	Oeufs déposés (million)
2007	17	16	33		300	0,11				0	33								
2008	33	23	56		329	0,17				0	56								
2009	11	10	21		420	0,05				0	21								
2010	21	0	21		175	0,12				0	21								
2011	22	0	22		110	0,20				0	22								
2012	10	0	10		167	0,06				0	10								
2013	4	0	4		50	0,08				0	4								
2014	12	0	12	1	220	0,05	0,06			0	12								
2015	28	0	28	0	187	0,15	0,15			0	28								
2016	10	0	10	1	65	0,15	0,17			0	10								
2017	10	0	10	0	67	0,15	0,15			0	10								
2018																			
2019	2	0	2	1	17	0,12	0,18			0	2								
2020																			
2021	7	0	7	1	80	0,09	0,10			0	7								
2022	4	0	4	12	88	0,05	0,18			1	5								
2023	0	0	0	42	111	0,00	0,38			3	3								
2018 -2022	4	0	4	5	62	0,06	0,15			0	4								

Remarque : En 2018 et 2020, aucune donnée fournie. L'effort de pêche peut être partiel.

Sommaire de l'exploitation sportive de 1984 à 2023 de la rivière aux Rochers

Optimal: 5,805

Zone salmonicole: Q7

No. rivière: 07190000

Seuils de conservation (million d'oeufs)

Démographique: 1,814

Année	<u>Captures sportives</u>			Remise à l'eau	Jours- pêche	Succès (Cap./j-p.)	Succès ajusté	<u>Taux (%)</u> <u>Exploitation</u>			Retrait	Prèlè- vement	<u>Montaison</u>			<u>Reproducteurs</u>			
	Petit	Grand	Total					Petit	Grand	Total			Mad.	Réd.	Total	Mad.	Réd.	Total	Oeufs déposés (million)
1984	7	26	33		247	0,13		10	24	18	17	50	73	107	180	59	71	130	0,34
1985	3	37	40		258	0,16		6	27	22	6	46	48	138	186	43	97	140	0,41
1986	18	74	92		320	0,29		14	37	28	1	93	127	202	329	119	134	253	0,66
1987	19	27	46		147	0,31		13	16	15	2	48	143	170	313	138	164	302	0,73
1988	18	34	52		100	0,52		8	13	10	0	52	231	271	502	213	242	455	1,12
1989	20	15	35		193	0,18		8	10	9	0	35	247	145	392	228	183	411	0,98
1990	44	18	62		109	0,57		13	9	12	0	62	335	195	530	291	177	468	0,82
1991	23	55	78		164	0,48		6	10	8	0	78	369	569	938	349	530	879	2,28
1992	31	77	108		128	0,84		7	13	10	0	108	443	591	1034	412	514	926	2,39
1993	30	61	91		248	0,37		14	15	15	0	91	211	400	611	181	339	520	1,73
1994	43	49	92		256	0,36		15	15	15	11	103	284	320	604	236	265	501	1,32
1995	37	52	89		361	0,25		15	8	10	14	103	249	666	915	210	602	812	2,71
1996	53	71	124		414	0,30		16	16	16	13	137	330	449	779	271	371	642	1,73
1997	82	85	167	44	640	0,26	0,33	17	20	19	9	176	480	420	900	394	330	724	1,93
1998	72	57	129	93	813	0,16	0,27	11	11	11	7	136	632	527	1159	557	466	1023	2,55
1999	68	40	108	101	996	0,11	0,21	9	6	8	2	110	748	657	1405	679	616	1295	3,39
2000	92	90	182	68	930	0,20	0,27	17	17	17	1	183	531	517	1048	439	426	865	2,16
2001	40	72	112	86	994	0,11	0,20	20	14	15	14	126	198	532	730	153	451	604	2,41
2002	95	54	149	8	854	0,17	0,18	25	21	23	11	160	380	260	640	283	197	480	1,55
2003	105	25	130	81	944	0,14	0,22	28	6	16	10	140	376	439	815	269	406	675	2,23
2004	106	32	138	169	809	0,17	0,38	25	5	13	12	150	422	642	1064	313	601	914	3,66
2005	46	28	74	81	863	0,09	0,18	17	6	10	11	85	263	485	748	213	450	663	2,57
2006	91	22	113	101	976	0,12	0,22	18	4	10	9	122	508	574	1082	413	547	960	3,05

Sommaire de l'exploitation sportive de 1984 à 2023 de la rivière aux Rochers

Optimal: 5,805

Zone salmonicole: Q7

No. rivière: 07190000

Seuils de conservation (million d'oeufs)

Démographique: 1,814

Année	<u>Captures sportives</u>			Remise à l'eau	Jours-pêche	Succès (Cap./j-p.)	Succès ajusté	Taux (%)			Retrait	Prélèvement	<u>Montaison</u>			<u>Reproducteurs</u>			
	Petit	Grand	Total					Exploitation	Petit	Grand			Total	Mad.	Réd.	Total	Mad.	Réd.	Total
2007	120	34	154	115	1 131	0,14	0,24	26	6	15	5	159	453	576	1029	330	540	870	3,03
2008	111	47	158	228	1 021	0,15	0,38	23	4	10	11	169	486	1085	1571	371	1031	1402	5,69
2009	30	40	70	102	1 003	0,07	0,17	20	7	10	6	76	150	541	691	117	498	615	2,64
2010	106	28	134	118	1 065	0,13	0,24	21	4	11	9	143	500	712	1212	390	679	1069	4,01
2011	186	57	243	147	1 156	0,21	0,34	27	6	15	0	243	690	934	1624	504	877	1381	5,13
2012	27	39	66	218	1 029	0,06	0,28	23	5	7	2	68	116	802	918	89	761	850	4,30
2013	38	27	65	127	872	0,07	0,22	21	6	10	0	65	182	479	661	144	452	596	2,35
2014	46	5	51	64	749	0,07	0,15	20	2	11	0	51	232	222	454	186	217	403	1,21
2015	148	0	148	149	878	0,17	0,34	31	0	16	12	160	474	424	898	325	413	738	2,58
2016	56	0	56	225	877	0,06	0,32	20	0	5	17	73	279	755	1034	222	739	961	4,49
2017	29	0	29	208	886	0,03	0,27	22	0	4	16	45	130	546	676	100	531	631	3,21
2018	30	0	30	87	823	0,04	0,14	19	0	7	6	36	156	259	415	126	253	379	1,55
2019	32	0	32	88	611	0,05	0,20	25	0	8	6	38	128	267	395	95	262	357	1,59
2020	16	0	16	97	624	0,03	0,18	11	0	4	7	23	149	212	361	132	206	338	1,27
2021	60	0	60	123	842	0,07	0,22	15	0	9	9	69	406	237	643	343	231	574	1,48
2022	36	0	36	243	843	0,04	0,33	24	0	5	17	53	148	581	729	111	566	677	3,42
2023	3	0	3	87	804	0,00	0,11	15	0	1	6	9	20	232	252	17	226	243	1,36
2018 -2022	35	0	35	128	749	0,05	0,21	18	0	7	9	44	197	311	509	161	304	465	1,86

Remarque : Le nombre de reproducteurs pour les années 1986 à 1989 et 1991 à 1992, comprend les adultesensemencés. Depuis, 1990, l'effort de pêche peut être partiel.

Sommaire de l'exploitation sportive de 1984 à 2023 de la rivière Mistassini

Optimal: 0,181

Zone salmonicole: Q7

No. rivière: 07840000

Seuils de conservation (million d'oeufs) **Démographique: 0,042**

Année	<u>Captures sportives</u>			Remise à l'eau	Jours- pêche	Succès (Cap./j-p.)	Succès ajusté	<i>Taux (%)</i> Exploitation			Retrait	Prélè- vement	<u>Montaison</u>			<u>Reproducteurs</u>			
	Petit	Grand	Total					Petit	Grand	Total			Mad.	Réd.	Total	Mad.	Réd.	Total	Oeufs déposés (million)
2007																			
2008																			
2009																			
2010																			
2011																			
2012																			
2013																			
2014																			
2015																			
2016																			
2017																			
2018																			
2019																			
2020																			
2021																			
2022																			
2023																			
2018 -2022																			

Remarque : Fermée à la pêche avant 1995 et depuis 2000. En 1992, le nombre de saumons à la montaison et à la reproduction est celui enregistré à la passe migratoire.

Seuils de conservation pour les autres rivières, zone Q7 .

<u>Rivière</u>	<u>Seuil optimal</u> (million d'oeufs)	<u>Seuil démographique</u> (million d'oeufs)
Du Calumet (07900000)	0,110	0,023

Sommaire de l'exploitation sportive de 1984 à 2023 de la rivière Moisie

Optimal: 32,257

Zone salmonicole: Q8

No. rivière: 07230000

Seuils de conservation (million d'oeufs) Démographique: 8,916

Année	<u>Captures sportives</u>			Remise à l'eau	Jours-pêche	Succès (Cap./j-p.)	Succès ajusté	<u>Taux (%)</u>			Retrait	Prélèvement	<u>Montaison</u>			<u>Reproducteurs</u>			
	Petit	Grand	Total					Exploitation	Petit	Grand			Total	Mad.	Réd.	Total	Mad.	Réd.	Total
2007	4	108	112	379	2 530	0,04	0,19				0	112							
2008	5	159	164	734	2 411	0,07	0,37				0	164							
2009	5	214	219	508	3 062	0,07	0,24				0	219							
2010	2	140	142	471	2 809	0,05	0,22				0	142							
2011	16	242	258	503	3 216	0,08	0,24				1	259							
2012	8	114	122	442	2 887	0,04	0,20				2	124							
2013	2	195	197	456	2 586	0,08	0,25				0	197							
2014	1	91	92	205	2 725	0,03	0,11				0	92							
2015	3	103	106	386	2 275	0,05	0,22				27	133							
2016	3	147	150	497	2 156	0,07	0,30				66	216							
2017	6	169	175	572	2 464	0,07	0,30				57	232							
2018	0	69	69	415	1 389	0,05	0,35				30	99							
2019	1	58	59	294	1 916	0,03	0,18				21	80							
2020	2	33	35	97	1 831	0,02	0,07				7	42							
2021	1	17	18	51	1 594	0,01	0,04				4	22							
2022	2	35	37	277	1 328	0,03	0,24				19	56							
2023	0	7	7	32	743	0,01	0,05				2	9							
2018 -2022	1	42	44	227	1 612	0,03	0,18				16	60							

Remarque : En 2023, données incomplètes. Peu ou pas d'exploitation en raison des feux de forêt. En 2021 et 2022, données d'exploitation incomplètes. Depuis 1998, les captures sportives ne tiennent pas compte des saumons noirs contrairement aux années antérieures. Pour les années 1996 et 1997 le nombre d'oeufs déposés est une estimation. La pêche à des fins alimentaires, rituelles et sociales est exclue des calculs (voir tableau 4 pour le détail des pêches).

Sommaire de l'exploitation sportive de 1984 à 2023 de la rivière Pigou

Optimal: 0,027

Zone salmonicole: Q8

No. rivière: 07270000

Seuils de conservation (million d'oeufs) Démographique: 0,004

Année	<u>Captures sportives</u>			Remise à l'eau	Jours- pêche	Succès (Cap./j-p.)	Succès ajusté	<u>Taux (%)</u> Exploitation			Retrait	Prélè- vement	<u>Montaison</u>			<u>Reproducteurs</u>			
	Petit	Grand	Total					Petit	Grand	Total			Mad.	Réd.	Total	Mad.	Réd.	Total	Oeufs déposés (million)
2007	0	0	0							0	0								
2008	0	0	0							0	0								
2009	0	0	0							0	0								
2010	0	0	0							0	0								
2011	0	0	0							0	0								
2012	0	0	0							0	0								
2013	0	0	0							0	0								
2014	0	0	0							0	0								
2015	0	0	0							0	0								
2016	0	0	0							0	0								
2017	0	0	0							0	0								
2018	0	0	0							0	0								
2019	0	0	0							0	0								
2020	0	0	0							0	0								
2021	0	0	0							0	0								
2022	0	0	0							0	0								
2023	0	0	0							0	0								
2018 -2022	0	0	0							0	0								

Remarque : En 1998, l'effort de pêche peut être partiel.

Sommaire de l'exploitation sportive de 1984 à 2023 de la rivière au Bouleau

Optimal: 0,145

Zone salmonicole: Q8

No. rivière: 07280000

Seuils de conservation (million d'oeufs) Démographique: 0,030

Année	<u>Captures sportives</u>			Remise à l'eau	Jours- pêche	Succès (Cap./j-p.)	Succès ajusté	<u>Taux (%) Exploitation</u>			Retrait	Prélè- vement	<u>Montaison</u>			<u>Reproducteurs</u>			
	Petit	Grand	Total					Petit	Grand	Total			Mad.	Réd.	Total	Mad.	Réd.	Total	Oeufs déposés (million)
2007	0	0	0							0	0								
2008	0	0	0							0	0								
2009	0	0	0							0	0								
2010	0	0	0							0	0								
2011	0	0	0							0	0								
2012	0	0	0							0	0								
2013	0	0	0							0	0								
2014	0	0	0							0	0								
2015	0	0	0							0	0								
2016	0	0	0							0	0								
2017	0	0	0							0	0								
2018	0	0	0							0	0								
2019	0	0	0							0	0								
2020	0	0	0							0	0								
2021	0	0	0							0	0								
2022	0	0	0							0	0								
2023	0	0	0							0	0								
2018 -2022	0	0	0							0	0								

Remarque : En 1995 et 1998, l'effort de pêche peut être partiel.

Sommaire de l'exploitation sportive de 1984 à 2023 de la rivière Sheldrake

Optimal: 0,132

Zone salmonicole: Q8

No. rivière: 07320000

Seuils de conservation (million d'oeufs) Démographique: 0,027

Année	<u>Captures sportives</u>			Remise à l'eau	Jours- pêche	Succès (Cap./j-p.)	Succès ajusté	<u>Taux (%)</u> Exploitation			Retrait	Prélè- vement	<u>Montaison</u>			<u>Reproducteurs</u>			
	Petit	Grand	Total					Petit	Grand	Total			Mad.	Réd.	Total	Mad.	Réd.	Total	Oeufs déposés (million)
2007																			
2008																			
2009																			
2010																			
2011																			
2012																			
2013													1	5	6				
2014																			
2015																			
2016																			
2017																			
2018										0	0	11	10	21					
2019										0	0	12	21	33					
2020										1	1	18	18	36					
2021										1	1	24	22	46					
2022										0	0	17	42	59					
2023										0	0	4	15	19					
2018 -2022										0		16	23	39					

Remarque : Fermée à la pêche depuis 2002. En 1995, l'effort de pêche peut être partiel.

Sommaire de l'exploitation sportive de 1984 à 2023 de la rivière Jupitagon

Optimal: 0,526

Zone salmonicole: Q8

No. rivière: 07340000

Seuils de conservation (million d'oeufs) Démographique: 0,141

Année	<u>Captures sportives</u>			Remise à l'eau	Jours- pêche	Succès (Cap./j-p.)	Succès ajusté	<u>Taux (%)</u> Exploitation			Retrait	Prélè- vement	<u>Montaison</u>			<u>Reproducteurs</u>			
	Petit	Grand	Total					Petit	Grand	Total			Mad.	Réd.	Total	Mad.	Réd.	Total	Oeufs déposés (million)
1984																			
1985																			
1986	12	13	25		71	0,35		14	13	13	30	55	88	101	189	58	76	134	0,37
1987	21	2	23		47	0,49		17	3	12	34	57	124	74	198	83	58	141	0,28
1988	36	12	48		86	0,56					0	48							
1989	21	11	32		98	0,33					0	32							
1990	73	19	92		139	0,66					0	92							
1991	34	47	81		312	0,26					0	81							
1992	12	27	39		160	0,24					0	39							
1993	37	25	62		178	0,35					0	62							
1994	16	12	28		217	0,13					0	28							
1995	15	34	49		443	0,11					0	49							
1996	20	8	28		280	0,10					0	28							
1997	14	11	25		379	0,07					0	25							
1998	7	19	26		287	0,09					0	26							
1999	6	15	21		209	0,10					0	21							
2000	4	9	13		182	0,07					0	13							
2001	3	6	9		123	0,07					0	9							
2002	8	6	14		199	0,07					0	14							
2003	3	3	6		52	0,12					0	6							
2004	4	2	6		44	0,14					0	6							
2005	2	0	2		18	0,11					0	2							
2006	1	0	1		15	0,07					0	1							

Sommaire de l'exploitation sportive de 1984 à 2023 de la rivière Jupitagon

Optimal: 0,526

Zone salmonicole: Q8

No. rivière: 07340000

Seuils de conservation (million d'oeufs) Démographique: 0,141

Année	<u>Captures sportives</u>			Remise à l'eau	Jours- pêche	Succès (Cap./j-p.)	Succès ajusté	<u>Taux (%)</u> Exploitation			Retrait	Prélè- vement	<u>Montaison</u>			<u>Reproducteurs</u>			
	Petit	Grand	Total					Petit	Grand	Total			Mad.	Réd.	Total	Mad.	Réd.	Total	Oeufs déposés (million)
2007	2	2	4		19	0,21				0	4								
2008	1	6	7	2	117	0,06	0,08			0	7								
2009	10	3	13	1	200	0,06	0,07			0	13								
2010	9	8	17	6	154	0,11	0,15			0	17								
2011	13	4	17	1	75	0,23	0,24			0	17								
2012	2	6	8	1	101	0,08	0,09			0	8								
2013	4	1	5	1	30	0,17	0,20			1	6								
2014	0	1	1	0	23	0,04	0,04			0	1								
2015	7	0	7	2	31	0,23	0,29			0	7								
2016	0	0	0	1	8	0,00	0,13			0	0								
2017	5	0	5	0	22	0,23	0,23			0	5								
2018																			
2019																			
2020																			
2021																			
2022																			
2023																			

2018 -2022

Remarque : Fermée à la pêche depuis 2018

Sommaire de l'exploitation sportive de 1984 à 2023 de la rivière Magpie

Optimal:

Zone salmonicole: Q8

No. rivière: 07350000

Seuils de conservation (million d'oeufs)

Démographique:

Année	<u>Captures sportives</u>			Remise à l'eau	Jours-pêche	Succès (Cap./j-p.)	Succès ajusté	<u>Taux (%)</u>			Retrait	Prélèvement	<u>Montaison</u>			<u>Reproducteurs</u>			
	Petit	Grand	Total					Petit	Grand	Total			Mad.	Réd.	Total	Mad.	Réd.	Total	Oeufs déposés (million)
2007	1	1	2		10	0,20				0	2								
2008	6	8	14		54	0,26				0	14								
2009	0	0	0							0	0								
2010	0	0	0							0	0								
2011	0	0	0							0	0								
2012	0	0	0							0	0								
2013	0	0	0							0	0								
2014	0	0	0							0	0								
2015	0	0	0							0	0								
2016	0	0	0							0	0								
2017	0	0	0							0	0								
2018	0	0	0							0	0								
2019	0	0	0							0	0								
2020	0	0	0							0	0								
2021	0	0	0							0	0								
2022	0	0	0							0	0								
2023	0	0	0							0	0								
2018 -2022	0	0	0							0	0								

Remarque : Depuis 1990, l'effort de pêche peut être partiel.

Sommaire de l'exploitation sportive de 1984 à 2023 de la rivière Saint-Jean

Optimal: 11,685

Zone salmonicole: Q8

No. rivière: 07360000

Seuils de conservation (million d'oeufs) Démographique: 3,505

Année	<u>Captures sportives</u>			Remise à l'eau	Jours- pêche	Succès (Cap./j-p.)	Succès ajusté	<u>Taux (%)</u> Exploitation			Retrait	Prélè- vement	<u>Montaison</u>			<u>Reproducteurs</u>			
	Petit	Grand	Total					Petit	Grand	Total			Mad.	Réd.	Total	Mad.	Réd.	Total	Oeufs déposés (million)
2007	28	131	159	89	809	0,20	0,31			0	159								
2008	47	190	237	147	852	0,28	0,45			0	237								
2009	22	108	130	67	850	0,15	0,23			0	130								
2010	59	153	212	108	686	0,31	0,47			0	212								
2011	92	100	192	272	721	0,27	0,64			0	192								
2012	26	262	288	243	836	0,34	0,64			0	288								
2013	8	183	191	75	799	0,24	0,33			0	191								
2014	33	77	110	15	834	0,13	0,15			0	110								
2015	101	83	184	180	944	0,19	0,39			13	197								
2016	37	81	118	294	828	0,14	0,50			21	139								
2017	22	100	122	254	761	0,16	0,49			18	140								
2018	15	55	70	108	786	0,09	0,23			8	78								
2019	10	40	50	132	605	0,08	0,30			9	59								
2020	0	0	0	0	37	0,00	0,00			0	0								
2021	95	54	149	125	560	0,27	0,49			9	158								
2022	17	90	107	290	659	0,16	0,60			20	127								
2023	29	35	64	175	493	0,13	0,48			12	76								
2018 -2022	27	48	75	131	529	0,14	0,32			9	84								

Remarque : En 2020, la fréquentation et l'exploitation ont été affectées par le contexte de pandémie. De 1990 à 2013, l'effort de pêche peut souvent être partiel.

Sommaire de l'exploitation sportive de 1984 à 2023 de la rivière Mingan

Optimal: 2,814

Zone salmonicole: Q8

No. rivière: 07370000

Seuils de conservation (million d'oeufs) Démographique: 0,878

Année	<u>Captures sportives</u>			Remise à l'eau	Jours- pêche	Succès (Cap./j-p.)	Succès ajusté	<u>Taux (%)</u> Exploitation			Retrait	Prélè- vement	<u>Montaison</u>			<u>Reproducteurs</u>			
	Petit	Grand	Total					Petit	Grand	Total			Mad.	Réd.	Total	Mad.	Réd.	Total	Oeufs déposés (million)
1984												106	114	220	106	114	220	0,56	
1985												45	224	269	45	224	269	1,08	
1986												216	218	434	216	218	434	1,08	
1987												94	149	243	94	149	243	0,73	
1988												177	78	255	177	78	255	0,41	
1989												362	103	465	356	103	459	0,54	
1990																			
1991	17	10	27		79	0,34		7	3	4	0	27	244	380	624	224	362	586	1,83
1992	26	38	64		144	0,44		46	58	53	16	80	56	65	121				
1993	29	40	69		150	0,46		21	15	17	16	85	138	264	402				
1994	32	44	76		192	0,40		38	210	72	16	92	84	21	105				
1995	12	66	78		244	0,32		8	10	10	9	87	147	645	792	132	573	705	2,99
1996	52	64	116		138	0,84					12	128							
1997	50	65	115	2	209	0,55	0,56				5	120							
1998	37	71	108		213	0,51					0	108							
1999																			
2000	41	72	113		254	0,44					0	113							
2001	6	46	52		141	0,37					0	52							
2002	19	26	45		216	0,21					10	55							
2003	15	50	65		227	0,29					0	65							
2004																			
2005	2	21	23		206	0,11					0	23							
2006	10	61	71		208	0,34					0	71							

Sommaire de l'exploitation sportive de 1984 à 2023 de la rivière Mingan

Optimal: 2,814

Zone salmonicole: Q8

No. rivière: 07370000

Seuils de conservation (million d'oeufs) **Démographique: 0,878**

Année	<u>Captures sportives</u>			Remise à l'eau	Jours- pêche	Succès (Cap./j-p.)	Succès ajusté	<u>Taux (%)</u> Exploitation			Retrait	Prélè- vement	<u>Montaison</u>			<u>Reproducteurs</u>			
	Petit	Grand	Total					Petit	Grand	Total			Mad.	Réd.	Total	Mad.	Réd.	Total	Oeufs déposés (million)
2007	12	45	57		249	0,23				0	57								
2008																			
2009	4	48	52		136	0,38				0	52								
2010	8	76	84	45	102	0,82	1,26			0	84								
2011																			
2012																			
2013																			
2014	7	13	20		111	0,18				0	20								
2015	27	28	55							0	55								
2016																			
2017	11	18	29	3	217	0,13	0,15			0	29								
2018	4	8	12	1	193	0,06	0,07			0	12								
2019																			
2020																			
2021																			
2022																			
2023																			

2018 -2022

Remarque : De 2011 à 2013, 2016 et depuis 2019, aucune donnée fournie. La pêche à des fins alimentaires, rituelles et sociales est exclue des calculs (voir tableau 4 pour le détail des pêches), à l'exception des captures à la ligne qui sont incluses dans les captures sportives. En 2015, l'effort de pêche n'est pas disponible. En 2010 et 2014, l'effort de pêche peut être partiel. En 1999, 2004 et 2008, aucune capture sportive n'a été rapportée. En 2002, 10 rédibermarins inscrits dans les retraits ont été capturés en vertu d'un permis de pêche communautaire sur la rivière Manitou. De 1992 à 1994, les montaisons sont des données partielles. De 1984 à 1986, le nombre de saumons en montaison et en reproduction a été estimé.

12 janv. 2024

Sommaire de l'exploitation sportive de 1984 à 2023 de la rivière Romaine

Optimal: 6,428

Zone salmonicole: Q8

No. rivière: 07380000

Seuils de conservation (million d'oeufs) Démographique: 1,996

Année	<u>Captures sportives</u>			Remise à l'eau	Jours- pêche	Succès (Cap./j-p.)	Succès ajusté	<u>Taux (%)</u> Exploitation			Retrait	Prélè- vement	<u>Montaison</u>			<u>Reproducteurs</u>			
	Petit	Grand	Total					Petit	Grand	Total			Mad.	Réd.	Total	Mad.	Réd.	Total	Oeufs déposés (million)
2007	1	7	8		42	0,19				0	8								
2008	2	25	27		104	0,26				0	27								
2009	4	7	11		52	0,21				0	11								
2010	5	16	21		84	0,25		21		0	21				99				
2011																			
2012																			
2013																			
2014																			
2015																			
2016																			
2017																			
2018																			
2019																			
2020																			
2021																			
2022																			
2023																			

2018 -2022

Remarque : Fermée à la pêche depuis 2011. En 2010, inventaire réalisé par Hydro-Québec à l'aide d'une barrière de comptage. La pêche à des fins alimentaires rituelles et sociales est exclue des calculs (voir tableau 4 pour le détail des pêches). Depuis 1989, l'effort de pêche peut être partiel.

Sommaire de l'exploitation sportive de 1984 à 2023 de la rivière de la Corneille

Optimal: 0,150

Zone salmonicole: Q8

No. rivière: 07400000

Seuils de conservation (million d'oeufs) Démographique: 0,033

Année	<u>Captures sportives</u>			Remise à l'eau	Jours- pêche	Succès (Cap./j-p.)	Succès ajusté	<u>Taux (%)</u> Exploitation			Retrait	Prélè- vement	<u>Montaison</u>			<u>Reproducteurs</u>			
	Petit	Grand	Total					Petit	Grand	Total			Mad.	Réd.	Total	Mad.	Réd.	Total	Oeufs déposés (million)
1984	3	47	50		128	0,39				0	50								
1985	13	28	41		114	0,36		37	38	38	5	46	35	73	108	17	45	62	0,19
1986	25	63	88		182	0,48		24	50	38	3	91	104	125	229	78	60	138	0,30
1987	30	36	66		128	0,52		32	20	24	1	67	93	184	277	62	148	210	0,71
1988	56	65	121		153	0,79		25	36	30	0	121	221	183	404	165	118	283	0,63
1989	35	38	73		144	0,51					0	73							
1990	41	55	96		152	0,63					0	96							
1991	31	36	67		208	0,32					0	67							
1992	33	33	66		104	0,63					0	66							
1993	34	23	57		115	0,50					0	57							
1994	64	14	78		129	0,60					0	78							
1995	17	22	39		105	0,37					0	39							
1996	36	38	74	10	120	0,62	0,70				0	74							
1997	52	23	75	0	162	0,46	0,46				0	75							
1998	31	19	50	0	171	0,29	0,29				0	50							
1999	17	6	23	1	131	0,18	0,18				0	23							
2000	14	4	18	17	146	0,12	0,24				0	18							
2001	17	10	27	13	117	0,23	0,34				0	27							
2002	3	15	18	42	127	0,14	0,47				1	19							
2003	19	3	22	16	104	0,21	0,37				0	22							
2004	12	2	14	32	99	0,14	0,46				0	14							
2005	5	5	10	15	98	0,10	0,26				0	10							
2006	3	1	4	13	30	0,13	0,57				0	4							

Sommaire de l'exploitation sportive de 1984 à 2023 de la rivière de la Corneille

Optimal: 0,150

Zone salmonicole: Q8

No. rivière: 07400000

Seuils de conservation (million d'oeufs) Démographique: 0,033

Année	<u>Captures sportives</u>			Remise à l'eau	Jours- pêche	Succès (Cap./j-p.)	Succès ajusté	<u>Taux (%)</u> Exploitation			Retrait	Prélè- vement	<u>Montaison</u>			<u>Reproducteurs</u>			
	Petit	Grand	Total					Petit	Grand	Total			Mad.	Réd.	Total	Mad.	Réd.	Total	Oeufs déposés (million)
2007	10	3	13	32	75	0,17	0,60			0	13								
2008	15	2	17	66	102	0,17	0,81			0	17								
2009	12	10	22	18	131	0,17	0,31			0	22								
2010	13	3	16	38	112	0,14	0,48			0	16								
2011	38	11	49	49	240	0,20	0,41			0	49								
2012	21	7	28	9	140	0,20	0,26			0	28								
2013	27	4	31	44	124	0,25	0,60			0	31								
2014	17	6	23	22	172	0,13	0,26			0	23								
2015	44	0	44	88	217	0,20	0,61			6	50								
2016	44	0	44	77	276	0,16	0,44			5	49								
2017	24	0	24	48	206	0,12	0,35			3	27								
2018	22	0	22	36	163	0,13	0,36			3	25								
2019	26	0	26	55	171	0,15	0,47			4	30								
2020	32	0	32	83	203	0,16	0,57			6	38								
2021	13	0	13	85	198	0,07	0,49			6	19								
2022	10	0	10	40	108	0,09	0,46			3	13								
2023	5	0	5	17	228	0,02	0,10			1	6								
2018 -2022	21	0	21	60	169	0,12	0,47			4	25								

Remarque :

Sommaire de l'exploitation sportive de 1984 à 2023 de la rivière Piashti

Optimal: 0,137

Zone salmonicole: Q8

No. rivière: 07410000

Seuils de conservation (million d'oeufs) Démographique: 0,030

Année	<u>Captures sportives</u>			Remise à l'eau	Jours- pêche	Succès (Cap./j-p.)	Succès ajusté	Taux (%)			Retrait	Prélè- vement	<u>Montaison</u>			<u>Reproducteurs</u>			
	Petit	Grand	Total					Exploitation	Petit	Grand			Total	Mad.	Réd.	Total	Mad.	Réd.	Total
2007	4	1	5	9	30	0,17	0,47			0	5								
2008	7	5	12	15	58	0,21	0,47			0	12								
2009	7	0	7	0	32	0,22	0,22			0	7								
2010	14	2	16	15	51	0,31	0,61			0	16								
2011	37	12	49	29	88	0,56	0,89			0	49								
2012	7	2	9	9	63	0,14	0,29			1	10								
2013	3	3	6	4	27	0,22	0,37			0	6								
2014	9	0	9	4	37	0,24	0,35			0	9								
2015	16	0	16	5	26	0,62	0,81			0	16								
2016	16	0	16	2	39	0,41	0,46			0	16								
2017	15	0	15	2	37	0,41	0,46			0	15								
2018	6	0	6	0	8	0,75	0,75			0	6								
2019																			
2020																			
2021	2	0	2	1	9	0,22	0,33			0	2								
2022	0	0	0							0	0								
2023																			
2018 -2022	3	0	3	0	8	0,38	0,54			0	3								

Remarque : En 2019, 2020 et 2023, aucune activité de pêche. En 2013, feu de forêt pendant la saison. En 1986, la montaison et le nombre de reproducteurs ont été estimés.

Sommaire de l'exploitation sportive de 1984 à 2023 de la rivière Watshishou

Optimal: 2,117

Zone salmonicole: Q8

No. rivière: 07430000

Seuils de conservation (million d'oeufs) Démographique: 0,653

Année	<u>Captures sportives</u>			Remise à l'eau	Jours- pêche	Succès (Cap./j-p.)	Succès ajusté	<u>Taux (%)</u> <u>Exploitation</u>			Retrait	Prélè- vement	<u>Montaison</u>			<u>Reproducteurs</u>			
	Petit	Grand	Total					Petit	Grand	Total			Mad.	Réd.	Total	Mad.	Réd.	Total	Oeufs déposés (million)
1984	17	84	101		164	0,62				0	101								
1985	20	94	114		168	0,68		6	23	15	1	115	336	414	750	316	319	635	1,48
1986	21	99	120		145	0,83		8	14	12	0	120	256	706	962	235	607	842	2,71
1987	70	102	172		213	0,81		27	18	21	0	172	264	570	834	194	468	662	2,06
1988	35	103	138		146	0,95		9	18	14	2	140	378	588	966	341	485	826	2,26
1989	43	96	139		150	0,93					0	139							
1990	17	109	126		130	0,97					0	126							
1991	33	100	133		162	0,82					0	133							
1992	40	149	189		234	0,81					0	189							
1993	49	104	153		222	0,69					0	153							
1994	99	122	221		243	0,91					0	221							
1995	34	114	148		217	0,68					0	148							
1996	41	123	164	85	208	0,79	1,20				0	164							
1997	32	102	134	56	227	0,59	0,84				0	134							
1998	39	56	95	44	199	0,48	0,70				0	95							
1999	28	31	59	25	194	0,30	0,43				0	59							
2000	8	10	18	108	185	0,10	0,68				0	18							
2001	18	39	57	140	187	0,30	1,05				0	57							
2002	10	11	21	146	227	0,09	0,74				0	21							
2003	6	14	20	138	164	0,12	0,96				0	20							
2004	3	8	11	159	164	0,07	1,04				0	11							
2005	7	6	13	155	143	0,09	1,17				0	13							
2006	12	5	17	159	161	0,11	1,09				0	17							

Sommaire de l'exploitation sportive de 1984 à 2023 de la rivière Watshishou

Optimal: 2,117

Zone salmonicole: Q8

No. rivière: 07430000

Seuils de conservation (million d'oeufs) Démographique: 0,653

Année	<u>Captures sportives</u>			Remise à l'eau	Jours- pêche	Succès (Cap./j-p.)	Succès ajusté	<u>Taux (%)</u> Exploitation			Retrait	Prélè- vement	<u>Montaison</u>			<u>Reproducteurs</u>			
	Petit	Grand	Total					Petit	Grand	Total			Mad.	Réd.	Total	Mad.	Réd.	Total	Oeufs déposés (million)
2007	1	7	8	189	153	0,05	1,29			0	8								
2008	4	9	13	211	153	0,08	1,46			0	13								
2009	4	14	18	136	135	0,13	1,14			0	18								
2010	7	12	19	249	153	0,12	1,75			0	19								
2011	5	10	15	351	201	0,07	1,82			0	15								
2012	2	4	6	196	153	0,04	1,32			0	6								
2013																			
2014	0	0	0	62	50	0,00	1,24			0	0								
2015	0	0	0	226	102	0,00	2,22			16	16								
2016	0	0	0	412	175	0,00	2,35			29	29								
2017	0	0	0	326	150	0,00	2,17			23	23								
2018	0	0	0	275	170	0,00	1,62			19	19								
2019	0	0	0	307	149	0,00	2,06			21	21								
2020	0	0	0	37	15	0,00	2,47			3	3								
2021	0	0	0	43	10	0,00	4,30			3	3								
2022	0	0	0	252	121	0,00	2,08			18	18								
2023	0	0	0	162	109	0,00	1,49			11	11								
2018 -2022	0	0	0	183	93		2,51			13	13								

Remarque : En 2020 et 2021, la fréquentation et l'exploitation ont été affectées par le contexte de pandémie. En 2013, aucune donnée disponible en raison des feux de forêt.

Sommaire de l'exploitation sportive de 1984 à 2023 de la Petite rivière Watshishou

Optimal: 0,302

Zone salmonicole: Q8

No. rivière: 07440000

Seuils de conservation (million d'oeufs) Démographique: 0,075

Année	<u>Captures sportives</u>			Remise à l'eau	Jours- pêche	Succès (Cap./j-p.)	Succès ajusté	Taux (%)			Retrait	Prélè- vement	<u>Montaison</u>			<u>Reproducteurs</u>			
	Petit	Grand	Total					Petit	Grand	Total			Mad.	Réd.	Total	Mad.	Réd.	Total	Oeufs déposés (million)
1984	4	23	27		66	0,41				0	27								
1985	9	14	23		74	0,31				2	25								
1986	19	21	40		69	0,58		26	48	34	5	45	73	44	117	45	28	73	
1987	31	8	39		58	0,67		14	20	15	1	40	222	41	263	190	33	223	0,20
1988	61	2	63		77	0,82		22	5	19	0	63	283	44	327	222	42	264	0,23
1989	21	1	22		101	0,22					0	22							
1990	46	15	61		79	0,77					0	61							
1991	29	18	47		96	0,49					0	47							
1992	36	8	44		66	0,67					0	44							
1993	11	11	22		62	0,35					0	22							
1994	14	2	16		87	0,18					0	16							
1995	8	2	10		39	0,26					0	10							
1996	17	12	29		49	0,59					0	29							
1997	18	2	20		73	0,27					0	20							
1998	4	7	11		81	0,14					0	11							
1999	1	0	1		26	0,04					0	1							
2000	6	1	7		24	0,29					0	7							
2001	15	5	20	7	44	0,45	0,61				2	22							
2002	15	4	19	0	73	0,26	0,26				1	20							
2003	1	1	2	3	63	0,03	0,08				0	2							
2004	1	5	6	7	130	0,05	0,10				0	6							
2005	3	2	5	13	31	0,16	0,58				0	5							
2006	4	1	5	21	54	0,09	0,48				0	5							

Sommaire de l'exploitation sportive de 1984 à 2023 de la Petite rivière Watshishou

Optimal: 0,302

Zone salmonicole: Q8

No. rivière: 07440000

Seuils de conservation (million d'oeufs)

Démographique: 0,075

Année	<u>Captures sportives</u>			Remise à l'eau	Jours- pêche	Succès (Cap./j-p.)	Succès ajusté	<u>Taux (%)</u> Exploitation			Retrait	Prélè- vement	<u>Montaison</u>			<u>Reproducteurs</u>			
	Petit	Grand	Total					Petit	Grand	Total			Mad.	Réd.	Total	Mad.	Réd.	Total	Oeufs déposés (million)
2007	10	3	13	13	38	0,34	0,68			0	13								
2008	12	5	17	37	73	0,23	0,74			0	17								
2009	15	2	17	31	67	0,25	0,72			0	17								
2010	24	1	25	15	47	0,53	0,85			0	25								
2011	22	3	25	26	63	0,40	0,81			0	25								
2012	13	6	19	7	65	0,29	0,40			0	19								
2013	11	5	16	9	39	0,41	0,64			0	16								
2014	9	5	14	13	64	0,22	0,42			0	14								
2015	25	0	25	27	49	0,51	1,06			2	27								
2016	11	0	11	1	35	0,31	0,34			0	11								
2017	12	0	12	5	32	0,38	0,53			0	12								
2018	6	0	6	0	9	0,67	0,67			0	6								
2019																			
2020																			
2021	5	0	5	2	8	0,63	0,88			0	5								
2022	0	0	0							0	0								
2023																			
2018 -2022	4	0	4	1	8	0,50	0,77			0	4								

Remarque : En 2019, 2020 et 2023, aucune activité de pêche. En 2013, feu de forêt pendant la saison. En 1986, les montaisons sont des données partielles.

Sommaire de l'exploitation sportive de 1984 à 2023 de la rivière Nabisipi

Optimal: 3,679

Zone salmonicole: Q8

No. rivière: 07460000

Seuils de conservation (million d'oeufs) Démographique: 1,171

Année	<u>Captures sportives</u>			Remise à l'eau	Jours- pêche	Succès (Cap./j-p.)	Succès ajusté	<u>Taux (%)</u> Exploitation			Retrait	Prélè- vement	<u>Montaison</u>			<u>Reproducteurs</u>			
	Petit	Grand	Total					Petit	Grand	Total			Mad.	Réd.	Total	Mad.	Réd.	Total	Oeufs déposés (million)
1984																			
1985																			
1986																			
1987																			
1988																			
1989																			
1990																			
1991	3	1	4		67	0,06				0		4							
1992																			
1993	11	19	30		75	0,40				0		30							
1994	43	34	77		157	0,49				0		77							
1995	4	10	14		113	0,12				0		14							
1996	14	34	48	3	86	0,56	0,59			0		48							
1997	3	17	20	0	51	0,39	0,39			0		20							
1998	14	11	25	3	96	0,26	0,29			0		25							
1999	12	8	20	0	43	0,47	0,47			0		20							
2000	17	11	28	1	56	0,50	0,52			0		28							
2001	14	19	33	3	60	0,55	0,60			0		33							
2002	15	13	28	0	44	0,64	0,64			0		28							
2003	3	21	24	0	25	0,96	0,96			0		24							
2004	7	2	9	0	46	0,20	0,20			0		9							
2005	5	5	10	0	14	0,71	0,71			0		10							
2006	9	8	17	1	27	0,63	0,67			0		17							

Sommaire de l'exploitation sportive de 1984 à 2023 de la rivière Nabisipi

Optimal: 3,679

Zone salmonicole: Q8

No. rivière: 07460000

Seuils de conservation (million d'oeufs) Démographique: 1,171

Année	<u>Captures sportives</u>			Remise à l'eau	Jours-pêche	Succès (Cap./j-p.)	Succès ajusté	<u>Taux (%)</u>			Retrait	Prélèvement	<u>Montaison</u>			<u>Reproducteurs</u>			
	Petit	Grand	Total					Exploitation	Petit	Grand			Total	Mad.	Réd.	Total	Mad.	Réd.	Total
2007	15	25	40	3	59	0,68	0,73			0	40								
2008	28	30	58	7	80	0,73	0,81			0	58								
2009	11	42	53	15	88	0,60	0,77			0	53								
2010	35	26	61	30	78	0,78	1,17			0	61								
2011	48	35	83	23	107	0,78	0,99			0	83								
2012	16	14	30	1	49	0,61	0,63			0	30								
2013	13	24	37	5	66	0,56	0,64			0	37								
2014	28	15	43	8	62	0,69	0,82			0	43								
2015																			
2016	57	0	57	288	523	0,11	0,66			20	77								
2017	35	0	35	199	276	0,13	0,85			14	49								
2018	18	0	18	121	173	0,10	0,80			8	26								
2019	12	0	12	136	164	0,07	0,90			10	22								
2020	6	0	6	8	189	0,03	0,07			1	7								
2021	0	0	0	10	145	0,00	0,07			1	1								
2022	27	27	54	38	192	0,28	0,48			3	57								
2023	0	0	0	19	29	0,00	0,66			1	1								
2018 -2022	13	5	18	63	173	0,10	0,47			5	23								

Remarque : En 2015, aucune activité de pêche. En 1994, 1997 et 2016, l'effort de pêche peut être partiel.

Sommaire de l'exploitation sportive de 1984 à 2023 de la rivière Aguanus

Optimal: 0,402

Zone salmonicole: Q8

No. rivière: 07470000

Seuils de conservation (million d'oeufs) Démographique: 0,108

Année	<u>Captures sportives</u>			Remise à l'eau	Jours- pêche	Succès (Cap./j-p.)	Succès ajusté	<u>Taux (%)</u> Exploitation			Retrait	Prélè- vement	<u>Montaison</u>			<u>Reproducteurs</u>			
	Petit	Grand	Total					Petit	Grand	Total			Mad.	Réd.	Total	Mad.	Réd.	Total	Oeufs déposés (million)
2007	7	16	23	6	160	0,14	0,18			0	23								
2008	5	25	30	1	183	0,16	0,17			0	30								
2009	0	9	9	1	116	0,08	0,09			0	9								
2010	4	20	24	0	153	0,16	0,16			0	24								
2011	32	37	69	2	216	0,32	0,33			0	69								
2012	12	23	35	4	160	0,22	0,24			0	35								
2013	8	38	46	0	291	0,16	0,16			0	46								
2014	5	9	14	3	157	0,09	0,11			0	14								
2015	4	0	4	14	73	0,05	0,25			1	5								
2016	0	0	0	10	66	0,00	0,15			1	1								
2017	12	4	16	113	229	0,07	0,56			8	24								
2018	1	1	2	7	74	0,03	0,12			0	2								
2019	8	8	16	7	120	0,13	0,19			0	16								
2020	14	7	21	33	263	0,08	0,21			2	23								
2021	3	4	7	16	158	0,04	0,15			1	8								
2022																			
2023																			
2018 -2022	6	5	12	16	154	0,08	0,17			1	13								

Remarque : En 2022 et 2023, aucune donnée fournie. Une pêche à des fins alimentaires, rituelles et sociales est effectuée à la ligne en rivière et est incluse dans les captures sportives. En 1998 et 2000, l'effort de pêche peut être partiel.

Sommaire de l'exploitation sportive de 1984 à 2023 de la rivière Natashquan

Optimal: 68,330

Zone salmonicole: Q8

No. rivière: 07490000

Seuils de conservation (million d'oeufs) Démographique: 17,373

Année	<u>Captures sportives</u>			Remise à l'eau	Jours- pêche	Succès (Cap./j-p.)	Succès ajusté	<u>Taux (%)</u> Exploitation			Retrait	Prélè- vement	<u>Montaison</u>			<u>Reproducteurs</u>			
	Petit	Grand	Total					Petit	Grand	Total			Mad.	Réd.	Total	Mad.	Réd.	Total	Oeufs déposés (million)
2007	72	360	432	0	721	0,60	0,60			0	432								
2008	186	437	623	2	867	0,72	0,72			0	623								
2009	58	529	587	0	1 163	0,50	0,50			0	587								
2010	174	416	590	0	729	0,81	0,81			0	590								
2011	286	598	884	12	785	1,13	1,14			0	884								
2012	260	444	704	0	811	0,87	0,87			0	704								
2013	88	539	627	0	1 280	0,49	0,49				627								
2014	166	295	461		789	0,58					461								
2015	335	210	545	372	766	0,71	1,20			26	571								
2016	164	471	635	310	837	0,76	1,13			22	657								
2017	172	437	609	262	795	0,77	1,10			18	627								
2018	241	205	446	3	679	0,66	0,66			0	446								
2019	103	363	466	347	711	0,66	1,14			24	490								
2020	296	187	483	9	851	0,57	0,58			1	484								
2021	435	103	538	0	623	0,86	0,86			0	538								
2022	216	211	427	57	864	0,49	0,56			4	431								
2023	148	378	526	63	372	1,41	1,58			4	530								
2018 -2022	258	214	472	83	746	0,63	0,76			6	478								

Remarque : La pêche à des fins alimentaires, rituelles et sociales est exclue des calculs (voir tableau 4 pour le détail des pêches), à l'exception des captures à la ligne qui sont incluses dans les captures sportives. En 2023, données partielles. En 1996, les données sont estimées. En 1996, de 2011 à 2014 et en 2021, l'effort de pêche peut être partiel.

Seuils de conservation pour les autres rivières, zone Q8 .

<u>Rivière</u>	<u>Seuil optimal</u> <i>(million d'oeufs)</i>	<u>Seuil démographique</u> <i>(million d'oeufs)</i>
Matamec (07250000)	0,604	0,141

Sommaire de l'exploitation sportive de 1984 à 2023 de la rivière Kégaska

Optimal: 0,386

Zone salmonicole: Q9

No. rivière: 07500000

Seuils de conservation (million d'oeufs) Démographique: 0,102

Année	<u>Captures sportives</u>			Remise à l'eau	Jours- pêche	Succès (Cap./j-p.)	Succès ajusté	<u>Taux (%)</u> Exploitation			Retrait	Prélè- vement	<u>Montaison</u>			<u>Reproducteurs</u>			
	Petit	Grand	Total					Petit	Grand	Total			Mad.	Réd.	Total	Mad.	Réd.	Total	Oeufs déposés (million)
2007	29	2	31	0	90	0,34	0,34			0	31								
2008	23	10	33	27	78	0,42	0,77			0	33								
2009	12	5	17	8	69	0,25	0,36			0	17								
2010	8	1	9	4	30	0,30	0,43			0	9								
2011	16	3	19	4	42	0,45	0,55			0	19								
2012	25	0	25	5	45	0,56	0,67			0	25								
2013	10	7	17	6	96	0,18	0,24			0	17								
2014	42	4	46	1	87	0,53	0,54			0	46								
2015	72	15	87	2	126	0,69	0,71			0	87								
2016	46	0	46	14	120	0,38	0,50			1	47								
2017	31	0	31	1	101	0,31	0,32			0	31								
2018	32	0	32	0	70	0,46	0,46			0	32								
2019	45	0	45	0	84	0,54	0,54			0	45								
2020	19	0	19	0	121	0,16	0,16			1	20								
2021	29	0	29	1	93	0,31	0,32			0	29								
2022	18	0	18	0	83	0,22	0,22			0	18								
2023	11	0	11	0	104	0,11	0,11			3	14								
2018 -2022	29	0	29	0	90	0,32	0,34			0	29								

Remarque :

Sommaire de l'exploitation sportive de 1984 à 2023 de la rivière Musquaro

Optimal: 0,019

Zone salmonicole: Q9

No. rivière: 07510000

Seuils de conservation (million d'oeufs) Démographique: 0,003

Année	<u>Captures sportives</u>			Remise à l'eau	Jours- pêche	Succès (Cap./j-p.)	Succès ajusté	<u>Taux (%)</u> Exploitation			Retrait	Prélè- vement	<u>Montaison</u>			<u>Reproducteurs</u>			
	Petit	Grand	Total					Petit	Grand	Total			Mad.	Réd.	Total	Mad.	Réd.	Total	Oeufs déposés (million)
2007	65	6	71	0	110	0,65	0,65			0	71								
2008	92	6	98	33	173	0,57	0,76			0	98								
2009	28	2	30	5	94	0,32	0,37			0	30								
2010	4	0	4	0	7	0,57	0,57			0	4								
2011	4	1	5		8	0,63				0	5								
2012	22	2	24	0	45	0,53	0,53			0	24								
2013	22	11	33	0	173	0,19	0,19			0	33								
2014	34	4	38	0	109	0,35	0,35			0	38								
2015	39	7	46	0	150	0,31	0,31			0	46								
2016	33	0	33	0	165	0,20	0,20			0	33								
2017	46	0	46	0	170	0,27	0,27			0	46								
2018	43	0	43	0	186	0,23	0,23			0	43								
2019	30	0	30	10	199	0,15	0,20			1	31								
2020	37	0	37	19	185	0,20	0,30			1	38								
2021	28	0	28	0	265	0,11	0,11			2	30								
2022	45	0	45	0	207	0,22	0,22			0	45								
2023	14	0	14	4	205	0,07	0,09			0	14								
2018 -2022	37	0	37	6	208	0,18	0,21			1	38								

Remarque :

Sommaire de l'exploitation sportive de 1984 à 2023 de la rivière Musquanousse

Optimal: 0,122

Zone salmonicole: Q9

No. rivière: 07520000

Seuils de conservation (million d'oeufs) Démographique: 0,026

Année	<u>Captures sportives</u>			Remise à l'eau	Jours-pêche	Succès (Cap./j-p.)	Succès ajusté	<u>Taux (%)</u>			Retrait	Prélèvement	<u>Montaison</u>			<u>Reproducteurs</u>			
	Petit	Grand	Total					Exploitation	Petit	Grand			Total	Mad.	Réd.	Total	Mad.	Réd.	Total
2007	15	6	21	0	41	0,51	0,51			0	21								
2008	20	0	20	1	78	0,26	0,27			0	20								
2009	8	5	13	2	35	0,37	0,43			0	13								
2010	5	2	7	0	46	0,15	0,15			0	7								
2011	25	6	31	0	55	0,56	0,56			0	31								
2012	7	1	8	1	41	0,20	0,22			0	8								
2013	12	0	12	2	55	0,22	0,25			0	12								
2014	0	1	1	1	33	0,03	0,06			0	1								
2015	45	4	49	9	78	0,63	0,74			0	49								
2016	41	0	41	27	94	0,44	0,72			2	43								
2017	18	0	18	3	63	0,29	0,33			0	18								
2018	9	0	9	13	140	0,06	0,16			1	10								
2019	20	0	20	33	37	0,54	1,43			2	22								
2020	1	0	1	0	2	0,50	0,50			0	1								
2021	1	0	1	17	15	0,07	1,20			1	2								
2022	8	0	8	38	26	0,31	1,77			3	11								
2023	2	0	2	12	8	0,25	1,75			1	3								
2018 -2022	8	0	8	20	44	0,18	1,01			1	9								

Remarque : En 2020, la fréquentation et l'exploitation ont été affectées par le contexte de pandémie. En 1989, les montaisons sont des données partielles.

Sommaire de l'exploitation sportive de 1984 à 2023 de la rivière Washicoutai

Optimal: 0,081

Zone salmonicole: Q9

No. rivière: 07530000

Seuils de conservation (million d'oeufs) Démographique: 0,015

Année	<u>Captures sportives</u>			Remise à l'eau	Jours- pêche	Succès (Cap./j-p.)	Succès ajusté	<u>Taux (%)</u> Exploitation			Retrait	Prélè- vement	<u>Montaison</u>			<u>Reproducteurs</u>			
	Petit	Grand	Total					Petit	Grand	Total			Mad.	Réd.	Total	Mad.	Réd.	Total	Oeufs déposés (million)
2007	8	8	16	0	142	0,11	0,11			0	16								
2008	23	1	24	9	78	0,31	0,42			0	24								
2009	29	5	34	0	82	0,41	0,41			0	34								
2010	37	8	45	1	74	0,61	0,62			0	45								
2011	13	13	26	1	72	0,36	0,38			0	26								
2012	25	7	32	15	78	0,41	0,60			0	32								
2013	26	16	42	0	84	0,50	0,50			0	42								
2014	45	1	46	0	59	0,78	0,78			0	46								
2015	33	13	46	0	67	0,69	0,69			0	46								
2016	54	0	54	49	111	0,49	0,93			3	57								
2017	45	0	45	0	99	0,45	0,45			50	95								
2018	22	0	22	0	98	0,22	0,22			80	102								
2019	39	0	39	0	75	0,52	0,52			0	39								
2020	52	0	52	0	99	0,53	0,53			0	52								
2021	40	0	40	32	122	0,33	0,59			2	42								
2022	52	0	52	39	116	0,45	0,78			3	55								
2023	9	0	9	7	82	0,11	0,20			0	9								
2018 -2022	41	0	41	14	102	0,40	0,53			17	58								

Remarque : En 2017 et 2018, le nombre de prise issue des pêches alimentaires, rituelles et sociales est approximatif et provient des observations du pourvoyeur. Ces captures sont incluses dans les retraits.

Sommaire de l'exploitation sportive de 1984 à 2023 de la rivière Olomane

Optimal: 1,748

Zone salmonicole: Q9

No. rivière: 07540000

Seuils de conservation (million d'oeufs) Démographique: 0,540

Année	<u>Captures sportives</u>			Remise à l'eau	Jours- pêche	Succès (Cap./j-p.)	Succès ajusté	<u>Taux (%)</u> Exploitation			Retrait	Prélè- vement	<u>Montaison</u>			<u>Reproducteurs</u>			
	Petit	Grand	Total					Petit	Grand	Total			Mad.	Réd.	Total	Mad.	Réd.	Total	Oeufs déposés (million)
2007																			
2008																			
2009																			
2010	10	5	15	0	37	0,41	0,41			0	15								
2011																			
2012																			
2013																			
2014																			
2015																			
2016																			
2017	0	0	0	0	50	0,00	0,00			0	0								
2018																			
2019																			
2020																			
2021																			
2022																			
2023																			

2018 -2022

Remarque : Depuis 2019, aucune donnée fournie. En 1994, l'effort de pêche peut être partiel. La pêche à des fins alimentaires, rituelles et sociales est exclue des calculs (voir tableau 4 pour le détail des pêches).

Sommaire de l'exploitation sportive de 1984 à 2023 de la rivière Étamamiou

Optimal: 3,872

Zone salmonicole: Q9

No. rivière: 07560000

Seuils de conservation (million d'oeufs) Démographique: 1,234

Année	<u>Captures sportives</u>			Remise à l'eau	Jours- pêche	Succès (Cap./j-p.)	Succès ajusté	<u>Taux (%)</u> Exploitation			Retrait	Prélè- vement	<u>Montaison</u>			<u>Reproducteurs</u>			
	Petit	Grand	Total					Petit	Grand	Total			Mad.	Réd.	Total	Mad.	Réd.	Total	Oeufs déposés (million)
2007	188	58	246	39	257	0,96	1,11			0	246								
2008	167	32	199	200	164	1,21	2,43			0	199								
2009	225	53	278	56	331	0,84	1,01			0	278								
2010	94	51	145	133	260	0,56	1,07			0	145								
2011	31	45	76	44	104	0,73	1,15			0	76								
2012	206	20	226	106	267	0,85	1,24			0	226								
2013																			
2014	208	38	246	70	198	1,24	1,60				246								
2015	163	93	256	93	217	1,18	1,61			7	263								
2016	145	0	145	69	117	1,24	1,83			5	150								
2017	138	22	160	28	105	1,52	1,79			2	162								
2018	67	24	91	0	112	0,81	0,81			0	91								
2019	122	45	167	2	121	1,38	1,40			0	167								
2020	135	0	135	46	98	1,38	1,85			3	138								
2021	73	43	116	0	122	0,95	0,95			0	116								
2022																			
2023	107	0	107	75	220	0,49	0,83			5	112								
2018 -2022	99	28	127	12	113	1,12	1,25			1	128								

Remarque : En 2022, aucune activité de pêche. En 2013, aucune donnée fournie. La pêche à des fins alimentaires, rituelles et sociales est exclue des calculs (voir tableau 4 pour le détail des pêches). En 2005, l'effort de pêche peut être partiel.

Sommaire de l'exploitation sportive de 1984 à 2023 de la rivière Nétagamiou

Optimal: 0,072

Zone salmonicole: Q9

No. rivière: 07570001

Seuils de conservation (million d'oeufs) Démographique: 0,013

Année	<u>Captures sportives</u>			Remise à l'eau	Jours- pêche	Succès (Cap./j-p.)	Succès ajusté	<u>Taux (%)</u> Exploitation			Retrait	Prélè- vement	<u>Montaison</u>			<u>Reproducteurs</u>			
	Petit	Grand	Total					Petit	Grand	Total			Mad.	Réd.	Total	Mad.	Réd.	Total	Oeufs déposés (million)
2007																			
2008																			
2009																			
2010																			
2011																			
2012																			
2013																			
2014																			
2015																			
2016																			
2017																			
2018																			
2019																			
2020																			
2021																			
2022																			
2023																			
2018 -2022																			

Remarque :

Sommaire de l'exploitation sportive de 1984 à 2023 de la rivière du Gros Mécatina

Optimal: 0,140

Zone salmonicole: Q9

No. rivière: 07580000

Seuils de conservation (million d'oeufs)

Démographique: 0,030

Année	<u>Captures sportives</u>			Remise à l'eau	Jours- pêche	Succès (Cap./j-p.)	Succès ajusté	<u>Taux (%)</u> Exploitation			Retrait	Prélè- vement	<u>Montaison</u>			<u>Reproducteurs</u>			
	Petit	Grand	Total					Petit	Grand	Total			Mad.	Réd.	Total	Mad.	Réd.	Total	Oeufs déposés (million)
2007	79	3	82	47	130	0,63	0,99			0	82								
2008	131	3	134	129	128	1,05	2,05			0	134								
2009	77	3	80	36	111	0,72	1,05			0	80								
2010	79	7	86	128	113	0,76	1,89			0	86								
2011	104	9	113	87	157	0,72	1,27			0	113								
2012	82	4	86	74	104	0,83	1,54			0	86								
2013	76	7	83	72	89	0,93	1,74			0	83								
2014	109	0	109	79	103	1,06	1,83			10	119								
2015	88	8	96	156	109	0,88	2,31			11	107								
2016	97	3	100	350	154	0,65	2,92			25	125								
2017	128	4	132	196	189	0,70	1,74			14	146								
2018	61	0	61	119	92	0,66	1,96			8	69								
2019	50	9	59	162	117	0,50	1,89			12	71								
2020	3	0	3	0	6	0,50	0,50			0	3								
2021	29	2	31	105	68	0,46	2,00			7	38								
2022	28	7	35	135	90	0,39	1,89			15	50								
2023	18	2	20	75	104	0,19	0,91			5	25								
2018 -2022	34	4	38	104	75	0,51	1,65			8	46								

Remarque : En 2020, la fréquentation et l'exploitation ont été affectées par le contexte de pandémie. Depuis 1989, l'effort de pêche peut souvent être partiel.

Sommaire de l'exploitation sportive de 1984 à 2023 de la rivière Véco

Optimal: 0,033

Zone salmonicole: Q9

No. rivière: 07590000

Seuils de conservation (million d'oeufs) Démographique: 0,005

Année	<u>Captures sportives</u>			Remise à l'eau	Jours-pêche	Succès (Cap./j-p.)	Succès ajusté	<u>Taux (%) Exploitation</u>			Retrait	Prélèvement	<u>Montaison</u>			<u>Reproducteurs</u>			
	Petit	Grand	Total					Petit	Grand	Total			Mad.	Réd.	Total	Mad.	Réd.	Total	Oeufs déposés (million)
2007	22	1	23		64	0,36				0	23								
2008	23	2	25		60	0,42				0	25								
2009	21	1	22		58	0,38				0	22								
2010	20	1	21		60	0,35				0	21								
2011	7	0	7		19	0,37				0	7								
2012	2	2	4		11	0,36				0	4								
2013	6	0	6		24	0,25				0	6								
2014	3	0	3		8	0,38				0	3								
2015	3	2	5		11	0,45				0	5								
2016	0	0	0	1	1	0,00	1,00			0	0								
2017	0	0	0	4						0	0								
2018	0	0	0							0	0								
2019	0	0	0							0	0								
2020	1	0	1	6	5	0,20	1,40			0	1								
2021	0	0	0							0	0								
2022	0	0	0							0	0								
2023	0	0	0							0	0								
2018 -2022	0	0	0				1,40			0	0								

Remarque : En 2017, l'effort de pêche n'est pas disponible. L'effort de pêche peut être partiel.

Sommaire de l'exploitation sportive de 1984 à 2023 de la rivière Kécarpoui

Optimal: 0,115

Zone salmonicole: Q9

No. rivière: 07600000

Seuils de conservation (million d'oeufs) Démographique: 0,024

Année	<u>Captures sportives</u>			Remise à l'eau	Jours-pêche	Succès (Cap./j-p.)	Succès ajusté	<u>Taux (%)</u>			Retrait	Prélèvement	<u>Montaison</u>			<u>Reproducteurs</u>			
	Petit	Grand	Total					Exploitation	Petit	Grand			Total	Mad.	Réd.	Total	Mad.	Réd.	Total
2007	11	2	13	35	60	0,22	0,80			0	13								
2008	21	0	21	22	233	0,09	0,18			0	21								
2009	10	0	10	84	72	0,14	1,31			0	10								
2010	9	1	10	11	45	0,22	0,47			0	10								
2011	3	3	6	12	17	0,35	1,06			0	6								
2012	1	1	2	10	25	0,08	0,48			0	2								
2013	2	0	2	14	15	0,13	1,07			0	2								
2014	8	0	8	4	26	0,31	0,46			0	8								
2015	6	0	6	17	22	0,27	1,05			1	7								
2016	11	0	11	10	26	0,42	0,81			1	12								
2017	8	0	8	31	64	0,13	0,61			2	10								
2018	2	0	2	5	4	0,50	1,75			0	2								
2019																			
2020	2	0	2	3	4	0,50	1,25			0	2								
2021																			
2022																			
2023																			
2018 -2022	2	0	2	4	4	0,50	1,50			0	2								

Remarque : En 2019 et depuis 2021, aucune activité de pêche. En 2020, la fréquentation et l'exploitation ont été affectées par le contexte de pandémie. Depuis 1993, l'effort de pêche peut être partiel.

Sommaire de l'exploitation sportive de 1984 à 2023 de la rivière Saint-Augustin

Optimal: 6,987

Zone salmonicole: Q9

No. rivière: 07610000

Seuils de conservation (million d'oeufs) **Démographique: 2,166**

Année	<u>Captures sportives</u>			Remise à l'eau	Jours- pêche	Succès (Cap./j-p.)	Succès ajusté	<i>Taux (%)</i> Exploitation			Retrait	Prélè- vement	<u>Montaison</u>			<u>Reproducteurs</u>				
	Petit	Grand	Total					Petit	Grand	Total			Mad.	Réd.	Total	Mad.	Réd.	Total	Oeufs déposés (million)	
2007	0	2	2		6	0,33					0	2								
2008																				
2009																				
2010											1	1								
2011											10	10								
2012											3	3								
2013											1	1								
2014																				
2015																				
2016																				
2017																				
2018																				
2019																				
2020																				
2021																				
2022																				
2023																				
2018 -2022																				

Remarque : La pêche à des fins alimentaires rituelles et sociales est exclue des calculs (voir tableau 4 pour le détail des pêches).
L'effort de pêche peut être partiel.

Sommaire de l'exploitation sportive de 1984 à 2023 de la rivière Saint-Augustin Nord-Ouest

Optimal: 1,014

Zone salmonicole: Q9

No. rivière: 07611000

Seuils de conservation (million d'oeufs) Démographique: 0,303

Année	<u>Captures sportives</u>			Remise à l'eau	Jours- pêche	Succès (Cap./j-p.)	Succès ajusté	<u>Taux (%)</u> Exploitation			Retrait	Prélè- vement	<u>Montaison</u>			<u>Reproducteurs</u>			
	Petit	Grand	Total					Petit	Grand	Total			Mad.	Réd.	Total	Mad.	Réd.	Total	Oeufs déposés (million)
2007																			
2008																			
2009																			
2010																			
2011																			
2012																			
2013																			
2014																			
2015																			
2016																			
2017																			
2018																			
2019																			
2020																			
2021																			
2022																			
2023																			

2018 -2022

Remarque : L'effort de pêche peut être partiel.

Sommaire de l'exploitation sportive de 1984 à 2023 de la rivière Coxipi

Optimal: 1,629

Zone salmonicole: Q9

No. rivière: 07620000

Seuils de conservation (million d'oeufs) Démographique: 0,505

Année	<u>Captures sportives</u>			Remise à l'eau	Jours- pêche	Succès (Cap./j-p.)	Succès ajusté	<u>Taux (%)</u> Exploitation			Retrait	Prélè- vement	<u>Montaison</u>			<u>Reproducteurs</u>			
	Petit	Grand	Total					Petit	Grand	Total			Mad.	Réd.	Total	Mad.	Réd.	Total	Oeufs déposés (million)
2007	0	0	0							0	0								
2008	0	0	0							0	0								
2009	0	0	0							0	0								
2010	0	0	0							0	0								
2011	0	0	0							0	0								
2012	0	0	0							0	0								
2013	0	0	0							0	0								
2014	0	0	0							0	0								
2015	2	0	2		4	0,50				0	2								
2016	0	0	0							0	0								
2017	0	0	0							0	0								
2018																			
2019	0	0	0							0	0								
2020																			
2021																			
2022																			
2023																			

2018 -2022

Remarque : En 2018 et depuis 2020, aucune activité de pêche.

Sommaire de l'exploitation sportive de 1984 à 2023 de la rivière Chécatica

Optimal: 0,013

Zone salmonicole: Q9

No. rivière: 07630000

Seuils de conservation (million d'oeufs) Démographique: 0,002

Année	<u>Captures sportives</u>			Remise à l'eau	Jours- pêche	Succès (Cap./j-p.)	Succès ajusté	<u>Taux (%)</u> Exploitation			Retrait	Prélè- vement	<u>Montaison</u>			<u>Reproducteurs</u>			
	Petit	Grand	Total					Petit	Grand	Total			Mad.	Réd.	Total	Mad.	Réd.	Total	Oeufs déposés (million)
2007	0	0	0							0	0								
2008	0	0	0							0	0								
2009	0	0	0							0	0								
2010	0	0	0							0	0								
2011	0	0	0							0	0								
2012	0	0	0							0	0								
2013	0	0	0							0	0								
2014	0	0	0							0	0								
2015	0	0	0							0	0								
2016	4	0	4		9	0,44				0	4								
2017	0	0	0							0	0								
2018	0	0	0							0	0								
2019	0	0	0							0	0								
2020	0	0	0	2	2	0,00	1,00			0	0								
2021	0	0	0							0	0								
2022	0	0	0							0	0								
2023	0	0	0							0	0								
2018 -2022	0	0	0				1,00			0	0								

Remarque : L'effort de pêche peut être partiel.

Sommaire de l'exploitation sportive de 1984 à 2023 de la rivière Napetipi

Optimal: 1,467

Zone salmonicole: Q9

No. rivière: 07640000

Seuils de conservation (million d'oeufs) Démographique: 0,441

Année	<u>Captures sportives</u>			Remise à l'eau	Jours- pêche	Succès (Cap./j-p.)	Succès ajusté	<u>Taux (%)</u> Exploitation			Retrait	Prélè- vement	<u>Montaison</u>			<u>Reproducteurs</u>			
	Petit	Grand	Total					Petit	Grand	Total			Mad.	Réd.	Total	Mad.	Réd.	Total	Oeufs déposés (million)
1984																			
1985																			
1986																			
1987																			
1988																			
1989																			
1990	2	0	2		4	0,50				0		2							
1991	2	0	2		4	0,50				0		2							
1992	20	0	20		29	0,69				0		20							
1993	16	1	17		21	0,81				0		17							
1994	13	7	20		35	0,57				0		20							
1995	2	0	2		4	0,50				0		2							
1996	7	0	7		28	0,25				0		7							
1997	0	0	0							0		0							
1998	0	0	0							0		0							
1999	24	2	26	29	77	0,34	0,71			0		26							
2000	46	3	49	23	96	0,51	0,75			0		49							
2001	55	8	63	29	76	0,83	1,21			0		63							
2002	63	1	64	17	90	0,71	0,90			5		69							
2003	93	7	100	83	99	1,01	1,85			0		100							
2004	124	12	136	97	107	1,27	2,18			0		136							
2005	91	11	102	57	146	0,70	1,09			0		102							
2006	23	4	27	38	71	0,38	0,92			0		27							

Sommaire de l'exploitation sportive de 1984 à 2023 de la rivière Napetipi

Optimal: 1,467

Zone salmonicole: Q9

No. rivière: 07640000

Seuils de conservation (million d'oeufs) Démographique: 0,441

Année	<u>Captures sportives</u>			Remise à l'eau	Jours-pêche	Succès (Cap./j-p.)	Succès ajusté	<u>Taux (%)</u>			Retrait	Prélèvement	<u>Montaison</u>			<u>Reproducteurs</u>			
	Petit	Grand	Total					Exploitation	Petit	Grand			Total	Mad.	Réd.	Total	Mad.	Réd.	Total
2007	38	0	38	101	113	0,34	1,23			0	38								
2008	18	1	19	386	89	0,21	4,55			0	19								
2009	2	0	2	324	95	0,02	3,43			0	2								
2010	5	2	7	353	141	0,05	2,55			0	7								
2011	0	0	0	334	113	0,00	2,96			0	0								
2012	0	0	0	254	146	0,00	1,74			0	0								
2013	9	0	9	102	76	0,12	1,46			0	9								
2014	34	0	34	110	118	0,29	1,22			0	34								
2015	5	0	5	266	69	0,07	3,93			19	24								
2016	8	0	8	327	108	0,07	3,10			23	31								
2017	7	0	7	146	105	0,07	1,46			10	17								
2018	0	0	0	217	105	0,00	2,07			15	15								
2019	0	0	0	177	101	0,00	1,75			12	12								
2020	1	0	1	16	5	0,20	3,40			1	2								
2021																			
2022	0	0	0	204	98	0,00	2,08			14	14								
2023	0	0	0	8	88	0,00	0,09			1	1								
2018 -2022	0	0	0	154	77		2,33			10	10								

Remarque : En 2021, aucune activité de pêche. En 2020, la fréquentation et l'exploitation ont été affectées par le contexte de pandémie. L'effort de pêche peut souvent être partiel.

Sommaire de l'exploitation sportive de 1984 à 2023 de la rivière du Vieux Fort

Optimal: 0,447

Zone salmonicole: Q9

No. rivière: 07650000

Seuils de conservation (million d'oeufs) Démographique: 0,120

Année	<u>Captures sportives</u>			Remise à l'eau	Jours- pêche	Succès (Cap./j-p.)	Succès ajusté	<u>Taux (%)</u> Exploitation			Retrait	Prélè- vement	<u>Montaison</u>			<u>Reproducteurs</u>			
	Petit	Grand	Total					Petit	Grand	Total			Mad.	Réd.	Total	Mad.	Réd.	Total	Oeufs déposés (million)
1984	70	96	166		295	0,56					0	166							
1985	43	115	158		228	0,69					0	158							
1986	59	135	194		260	0,75					0	194							
1987	196	123	319		272	1,17					0	319							
1988	76	209	285		253	1,13					0	285							
1989	53	98	151		259	0,58					0	151							
1990	176	9	185		252	0,73					0	185							
1991	100	6	106		250	0,42					0	106							
1992	149	1	150		268	0,56					0	150							
1993	142	12	154		228	0,68					0	154							
1994	104	8	112		195	0,57					0	112							
1995	111	8	119		198	0,60					0	119							
1996	146	3	149	120	254	0,59	1,06	16	6	15	0	149	923	47	970	777	44	821	2,62
1997	117	7	124	77	245	0,51	0,82	24	18	24	0	124	479	39	518	362	32	394	1,06
1998	72	2	74	181	228	0,32	1,12	10	3	9	0	74	746	77	823	674	75	749	2,25
1999	81	1	82	109	341	0,24	0,56				0	82							
2000	85	2	87	188	262	0,33	1,05				0	87							
2001	76	4	80	209	255	0,31	1,13				1	81							
2002	65	0	65	308	271	0,24	1,38				0	65							
2003	60	2	62	278	291	0,21	1,17				0	62							
2004	69	10	79	283	323	0,24	1,12				0	79							
2005	46	2	48	183	236	0,20	0,98				0	48							
2006	26	0	26	149	205	0,13	0,85				0	26							

Sommaire de l'exploitation sportive de 1984 à 2023 de la rivière du Vieux Fort

Optimal: 0,447

Zone salmonicole: Q9

No. rivière: 07650000

Seuils de conservation (million d'oeufs) Démographique: 0,120

Année	<u>Captures sportives</u>			Remise à l'eau	Jours-pêche	Succès (Cap./j-p.)	Succès ajusté	Taux (%)			Retrait	Prélèvement	<u>Montaison</u>			<u>Reproducteurs</u>				
	Petit	Grand	Total					Exploitation	Petit	Grand			Total	Mad.	Réd.	Total	Mad.	Réd.	Total	Oeufs déposés (million)
2007	30	1	31	176	175	0,18	1,18				0	31								
2008	52	0	52	420	186	0,28	2,54				0	52								
2009	40	3	43	269	170	0,25	1,84				0	43								
2010	38	8	46	306	226	0,20	1,56	2	5	3	0	46	1610	168	1778	1569	163	1732	5,17	
2011	48	8	56	284	183	0,31	1,86	5	7	5	1	57	1028	117	1145	979	109	1088	2,85	
2012	50	1	51	314	148	0,34	2,47	5	1	5	0	51	986	68	1054	935	67	1002	2,31	
2013	41	4	45	176	150	0,30	1,47	11	5	10	0	45	363	80	443	321	77	398	1,12	
2014	52	0	52	350	144	0,36	2,79	3	0	2	0	52	2027	78	2105	1975	78	2053	4,53	
2015	36	3	39	358	153	0,25	2,59	3	6	3	25	64	1075	53	1128	1013	51	1064	2,50	
2016	44	0	44	486	158	0,28	3,35	2	0	2	36	80	2157	139	2296	2079	137	2216	5,07	
2017	44	0	44	326	167	0,26	2,22	4	0	3	23	67	1197	238	1435	1132	236	1368	3,62	
2018	38	0	38	433	165	0,23	2,85	5	0	5	30	68	743	20	763	676	19	695	1,50	
2019	26	1	27	351	167	0,16	2,26	3	1	2	27	54	1004	78	1082	955	73	1028	2,37	
2020	13	0	13	60	22	0,59	3,32				4	17								
2021	35	1	36	363	127	0,28	3,14				25	61								
2022	34	0	34	420	193	0,18	2,35				29	63								
2023	25	0	25	142	195	0,13	0,86				10	35								
2018 -2022	29	0	30	325	135	0,22	2,79	3	0	3	23	53	874	49	922	816	46	862	1,94	

Remarque : En 2020, la fréquentation et l'exploitation ont été affectées par le contexte de pandémie. En 2019, les montaisons sont des données partielles. Depuis 2010, la montaison et le nombre de reproducteurs sont des estimations; le secteur en aval de la barrière de comptage est estimé à partir des inventaires en apnée réalisés de 1996 à 1998. De 1993 à 2000, 2014 et 2015, l'effort de pêche peut être partiel.

Sommaire de l'exploitation sportive de 1984 à 2023 de la rivière Saint-Paul

Optimal: 7,433

Zone salmonicole: Q9

No. rivière: 07660000

Seuils de conservation (million d'oeufs) Démographique: 2,269

Année	<u>Captures sportives</u>			Remise à l'eau	Jours-pêche	Succès (Cap./j-p.)	Succès ajusté	<u>Taux (%)</u>			Retrait	Prélèvement	<u>Montaison</u>			<u>Reproducteurs</u>			
	Petit	Grand	Total					Exploitation	Petit	Grand			Total	Mad.	Réd.	Total	Mad.	Réd.	Total
2007	52	29	81	1064	657	0,12	1,74				0	81							
2008	91	33	124	1366	687	0,18	2,17				0	124							
2009	61	25	86	953	591	0,15	1,76				0	86							
2010	127	60	187	1400	705	0,27	2,25				0	187							
2011	104	45	149	1496	711	0,21	2,31				0	149							
2012	35	6	41	829	693	0,06	1,26				0	41							
2013	73	28	101	901	682	0,15	1,47				0	101							
2014	99	24	123	776	638	0,19	1,41				0	123							
2015	97	22	119	1173	661	0,18	1,95				82	201							
2016	157	0	157	1316	635	0,25	2,32				92	249							
2017	128	0	128	872	603	0,21	1,66				61	189							
2018	90	0	90	903	684	0,13	1,45				63	153							
2019	66	0	66	676	609	0,11	1,22				47	113							
2020	73	0	73	24	154	0,47	0,63				2	75							
2021	61	0	61	235	278	0,22	1,06				16	77							
2022	36	0	36	607	474	0,08	1,36				42	78							
2023	4	0	4	223	351	0,01	0,65				16	20							
2018 -2022	65	0	65	489	440	0,15	1,14				34	99							

Remarque : En 2020, la fréquentation et l'exploitation ont été affectées par le contexte de pandémie. De 1989 à 1996, l'effort de pêche peut être partiel.

Sommaire de l'exploitation sportive de 1984 à 2023 du ruisseau des Belles Amours

Optimal: 0,017

Zone salmonicole: Q9

No. rivière: 07670000

Seuils de conservation (million d'oeufs) Démographique: 0,002

Année	<u>Captures sportives</u>			Remise à l'eau	Jours-pêche	Succès (Cap./j-p.)	Succès ajusté	<u>Taux (%)</u>			Retrait	Prélèvement	<u>Montaison</u>			<u>Reproducteurs</u>			
	Petit	Grand	Total					Petit	Grand	Total			Mad.	Réd.	Total	Mad.	Réd.	Total	Oeufs déposés (million)
2007	11	0	11		30	0,37				0	11								
2008	8	0	8		19	0,42				0	8								
2009	1	0	1		3	0,33				0	1								
2010	4	1	5		14	0,36				0	5								
2011	10	2	12		33	0,36				0	12								
2012	13	1	14		40	0,35				0	14								
2013	2	0	2		8	0,25				0	2								
2014	10	0	10		25	0,40				0	10								
2015	18	0	18		38	0,47				0	18								
2016	18	0	18		41	0,44				0	18								
2017	9	0	9		20	0,45				0	9								
2018	12	0	12		33	0,36				0	12								
2019	4	0	4		3	1,33				0	4								
2020	6	0	6		12	0,50				0	6								
2021	3	0	3		10	0,30				0	3								
2022	1	0	1		4	0,25				0	1								
2023	1	0	1		7	0,14				0	1								
2018 -2022	5	0	5		12	0,42				0	5								

Remarque : L'effort de pêche peut être partiel.

Sommaire de l'exploitation sportive de 1984 à 2023 de la rivière Brador Est

Optimal: 0,159

Zone salmonicole: Q9

No. rivière: 07680000

Seuils de conservation (million d'oeufs) Démographique: 0,035

Année	<u>Captures sportives</u>			Remise à l'eau	Jours- pêche	Succès (Cap./j-p.)	Succès ajusté	<u>Taux (%)</u> Exploitation			Retrait	Prélè- vement	<u>Montaison</u>			<u>Reproducteurs</u>			
	Petit	Grand	Total					Petit	Grand	Total			Mad.	Réd.	Total	Mad.	Réd.	Total	Oeufs déposés (million)
2007	5	0	5		14	0,36				0	5								
2008	53	3	56		133	0,42				0	56								
2009	14	1	15		40	0,38				0	15								
2010	9	5	14		40	0,35				0	14								
2011	26	1	27		75	0,36				0	27								
2012	20	2	22		63	0,35				0	22								
2013	29	6	35		140	0,25				0	35								
2014	30	0	30		75	0,40				0	30								
2015	33	2	35		74	0,47				0	35								
2016	29	0	29		66	0,44				0	29								
2017	19	0	19		43	0,44				0	19								
2018	11	0	11		30	0,37				0	11								
2019	4	0	4		3	1,33				0	4								
2020	9	0	9		18	0,50				0	9								
2021	4	0	4		13	0,31				0	4								
2022	4	0	4		17	0,24				3	7								
2023	0	0	0							0	0								
2018 -2022	6	0	6		16	0,38				1	7								

Remarque : En 1990, la montaison et le nombre de reproducteurs sont des données partielles. L'effort de pêche peut être partiel.

Sommaire de l'exploitation sportive de 1984 à 2023 du ruisseau au Saumon

Optimal: 0,251

Zone salmonicole: Q9

No. rivière: 07C30000

Seuils de conservation (million d'oeufs) Démographique: 0,060

Année	<u>Captures sportives</u>			Remise à l'eau	Jours- pêche	Succès (Cap./j-p.)	Succès ajusté	<u>Taux (%)</u> Exploitation			Retrait	Prélè- vement	<u>Montaison</u>			<u>Reproducteurs</u>			
	Petit	Grand	Total					Petit	Grand	Total			Mad.	Réd.	Total	Mad.	Réd.	Total	Oeufs déposés (million)
2007	1	0	1		3	0,33				0	1								
2008	4	3	7		17	0,41				0	7								
2009	3	0	3		8	0,38				0	3								
2010	4	2	6		17	0,35				0	6								
2011	14	1	15		42	0,36				0	15								
2012	11	2	13		37	0,35				0	13								
2013	4	0	4		16	0,25				0	4								
2014	3	0	3		8	0,38				0	3								
2015	21	1	22		47	0,47				0	22								
2016	42	0	42		95	0,44				0	42								
2017	43	0	43		98	0,44				0	43								
2018	34	0	34	2						0	34								
2019	7	0	7		6	1,17				0	7								
2020	16	0	16		32	0,50				0	16								
2021	5	0	5		17	0,29				0	5								
2022	3	0	3		13	0,23				0	3								
2023	1	0	1		7	0,14				0	1								
2018 -2022	13	0	13		17	0,76				0	13								

Remarque : En 2018, effort de pêche non disponible.
L'effort de pêche peut être partiel.

Seuils de conservation pour les autres rivières, zone Q9 .

<u>Rivière</u>	<u>Seuil optimal</u> <i>(million d'oeufs)</i>	<u>Seuil démographique</u> <i>(million d'oeufs)</i>
Coacoachou (07550000)	0,149	0,032
Du Petit Mécatina (07570000)	0,226	0,052

Sommaire de l'exploitation sportive de 1984 à 2023 de la Petite rivière de la Loutre

Optimal: 0,381

Zone salmonicole: Q10

No. rivière: 13060000

Seuils de conservation (million d'oeufs) Démographique: 0,099

Année	<u>Captures sportives</u>			Remise à l'eau	Jours- pêche	Succès (Cap./j-p.)	Succès ajusté	<u>Taux (%)</u> Exploitation			Retrait	Prélè- vement	<u>Montaison</u>			<u>Reproducteurs</u>			
	Petit	Grand	Total					Petit	Grand	Total			Mad.	Réd.	Total	Mad.	Réd.	Total	Oeufs déposés (million)
2007																			
2008																			
2009																			
2010																			
2011																			
2012																			
2013																			
2014																			
2015																			
2016																			
2017																			
2018																			
2019																			
2020																			
2021																			
2022																			
2023																			

2018 -2022

Remarque : Fermée à la pêche depuis 2002.

Sommaire de l'exploitation sportive de 1984 à 2023 de la rivière Bell

Optimal: 0,342

Zone salmonicole: Q10

No. rivière: 13100000

Seuils de conservation (million d'oeufs) **Démographique: 0,086**

Année	<u>Captures sportives</u>			Remise à l'eau	Jours- pêche	Succès (Cap./j-p.)	Succès ajusté	<i>Taux (%)</i> Exploitation			Retrait	Prélè- vement	<u>Montaison</u>			<u>Reproducteurs</u>			
	Petit	Grand	Total					Petit	Grand	Total			Mad.	Réd.	Total	Mad.	Réd.	Total	Oeufs déposés (million)
2007																			
2008																			
2009																			
2010																			
2011																			
2012																			
2013																			
2014																			
2015																			
2016																			
2017																			
2018																			
2019																			
2020																			
2021																			
2022																			
2023																			

30 30

2018 -2022

Remarque : Fermée à la pêche depuis 2002. En 1989, les montaisons sont des données partielles.

Sommaire de l'exploitation sportive de 1984 à 2023 du ruisseau Box

Optimal: 0,284

Zone salmonicole: Q10

No. rivière: 13120000

Seuils de conservation (million d'oeufs) **Démographique: 0,070**

Année	<u>Captures sportives</u>			Remise à l'eau	Jours- pêche	Succès (Cap./j-p.)	Succès ajusté	<i>Taux (%)</i> Exploitation			Retrait	Prélè- vement	<u>Montaison</u>			<u>Reproducteurs</u>			
	Petit	Grand	Total					Petit	Grand	Total			Mad.	Réd.	Total	Mad.	Réd.	Total	Oeufs déposés (million)
2007																			
2008																			
2009																			
2010																			
2011																			
2012																			
2013																			
2014																			
2015																			
2016																			
2017																			
2018																			
2019																			
2020																			
2021																			
2022																			
2023																			
2018 -2022																			

Remarque : Fermée à la pêche depuis 2002. En 1989, la montaison et le nombre de reproducteurs ont été estimés. En 1987, les montaisons sont des données partielles.

Sommaire de l'exploitation sportive de 1984 à 2023 de la rivière Dauphiné

Optimal: 0,632

Zone salmonicole: Q10

No. rivière: 13130000

Seuils de conservation (million d'oeufs) **Démographique: 0,174**

Année	<u>Captures sportives</u>			Remise à l'eau	Jours- pêche	Succès (Cap./j-p.)	Succès ajusté	<i>Taux (%)</i> Exploitation			Retrait	Prélè- vement	<u>Montaison</u>			<u>Reproducteurs</u>			
	Petit	Grand	Total					Petit	Grand	Total			Mad.	Réd.	Total	Mad.	Réd.	Total	Oeufs déposés (million)
2007																			
2008																			
2009																			
2010																			
2011																			
2012																			
2013																			
2014																			
2015																			
2016																			
2017																			
2018																			
2019																			
2020																			
2021																			
2022																			
2023																			
2018 -2022																			

Remarque : Fermée à la pêche depuis 2002. En 1987, les montaisons sont des données partielles.

Sommaire de l'exploitation sportive de 1984 à 2023 de la rivière de la Chaloupe

Optimal: 0,693

Zone salmonicole: Q10

No. rivière: 13140000

Seuils de conservation (million d'oeufs)

Démographique: 0,358

Année	<u>Captures sportives</u>			Remise à l'eau	Jours- pêche	Succès (Cap./j-p.)	Succès ajusté	<u>Taux (%) Exploitation</u>			Retrait	Prèlè- vement	<u>Montaison</u>			<u>Reproducteurs</u>			
	Petit	Grand	Total					Petit	Grand	Total			Mad.	Réd.	Total	Mad.	Réd.	Total	Oeufs déposés (million)
1984	27	187	214		218	0,98		14	15	15	0	214	191	1278	1469	164	1091	1255	4,17
1985	76	70	146		382	0,38		40	14	21	0	146	188	493	681	112	423	535	1,64
1986	67	77	144		299	0,48		19	10	13	0	144	359	775	1134	292	698	990	2,77
1987	86	123	209		410	0,51		32	20	24	0	209	268	601	869	182	478	660	1,88
1988	167	70	237		264	0,90		26	16	22	0	237	654	432	1086	487	362	849	1,60
1989	36	76	112		339	0,33		34	31	32	0	112	106	247	353	70	171	241	0,67
1990	92	51	143		266	0,54		35	30	33	0	143	263	171	434	171	120	291	0,53
1991	59	74	133		298	0,45		49	45	47	0	133	121	165	286	62	91	153	0,37
1992	62	48	110		186	0,59		53	31	40	0	110	118	154	272	56	106	162	0,42
1993	102	18	120		138	0,87		36	20	32	0	120	284	89	373	182	71	253	0,35
1994	156	89	245		278	0,88		25	35	28	0	245	627	255	882	471	166	637	0,85
1995	59	64	123		267	0,46		19	14	16	0	123	313	463	776	254	399	653	1,60
1996	126	98	224		266	0,84		21	20	20	0	224	607	488	1095	481	390	871	1,82
1997	88	78	166	1	372	0,45	0,45	25	15	19	0	166	347	529	876	259	451	710	2,06
1998	77	58	135	0	302	0,45	0,45				0	135				77	138	215	
1999	75	23	98	0	318	0,31	0,31				0	98							
2000	69	38	107	0	260	0,41	0,41	22	23	23	0	107	307	168	475	238	130	368	0,63
2001	39	31	70	0	235	0,30	0,30	30	16	22	0	70	129	190	319	90	159	249	0,69
2002	50	0	50	1	129	0,39	0,40	25	0	20	0	50	202	48	250	154	46	200	0,26
2003	32	0	32	26	154	0,21	0,38	20	0	10	0	32	160	156	316	130	154	284	0,65
2004	18	0	18	2	162	0,11	0,12	9	0	6	0	18	195	84	279	180	81	261	0,40
2005	19	0	19	4	189	0,10	0,12	14	0	9	0	19	134	75	209	116	74	190	0,34
2006	52	0	52	10	145	0,36	0,43	19	0	11	0	52	276	216	492	225	215	440	0,92

Sommaire de l'exploitation sportive de 1984 à 2023 de la rivière de la Chaloupe

Optimal: 0,693

Zone salmonicole: Q10

No. rivière: 13140000

Seuils de conservation (million d'oeufs) Démographique: 0,358

Année	<u>Captures sportives</u>			Remise à l'eau	Jours-pêche	Succès (Cap./j-p.)	Succès ajusté	<u>Taux (%)</u>			Retrait	Prélèvement	<u>Montaison</u>			<u>Reproducteurs</u>				
	Petit	Grand	Total					Exploitation	Petit	Grand			Total	Mad.	Réd.	Total	Mad.	Réd.	Total	Oeufs déposés (million)
2007	34	0	34	9	149	0,23	0,29				0	34								
2008	29	0	29	19	142	0,20	0,34				0	29								
2009	25	0	25	15	143	0,17	0,28	13	0	7	0	25	196	149	345	173	147	320	0,64	
2010	65	0	65	55	125	0,52	0,96				0	65								
2011	89	0	89	62	144	0,62	1,05	26	0	13	0	89	345	358	703	276	338	614	1,41	
2012	53	0	53	12	141	0,38	0,46	18	0	10	0	53	294	236	530	241	236	477	1,00	
2013	79	0	79	18	100	0,79	0,97	43	0	17	0	79	183	273	456	115	262	377	1,05	
2014	38	0	38	13	111	0,34	0,46				0	38								
2015	112	0	112	47	170	0,66	0,94	28	0	19	3	115	394	195	589	292	182	474	0,88	
2016	69	0	69	41	236	0,29	0,47				3	72								
2017	43	0	43	17	205	0,21	0,29	18	0	9	1	44	239	239	478	202	232	434	1,04	
2018	101	0	101	42	103	0,98	1,39				3	104								
2019	45	0	45	69	90	0,50	1,27				5	50								
2020	13	0	13	17	80	0,16	0,38				2	15								
2021	43	0	43	51	133	0,32	0,71				4	47								
2022	17	0	17	6	93	0,18	0,25	14	0	7	0	17	123	120	243	122	104	226	0,48	
2023	32	0	32	42	141	0,23	0,52	17	0	12	3	35	184	81	265	152	78	230	0,18	
2018 -2022	44	0	44	37	100	0,44	0,80				3	47								

Remarque : En 1998 et 2023, les reproducteurs sont des données partielles.

Sommaire de l'exploitation sportive de 1984 à 2023 de la Petite rivière de la Chaloupe

Optimal:

Zone salmonicole: Q10

No. rivière: 13150000

Seuils de conservation (million d'oeufs) **Démographique:**

Année	<u>Captures sportives</u>			Remise à l'eau	Jours- pêche	Succès (Cap./j-p.)	Succès ajusté	<i>Taux (%)</i> Exploitation			Retrait	Prélè- vement	<u>Montaison</u>			<u>Reproducteurs</u>			
	Petit	Grand	Total					Petit	Grand	Total			Mad.	Réd.	Total	Mad.	Réd.	Total	Oeufs déposés (million)
2007																			
2008																			
2009																			
2010																			
2011																			
2012																			
2013																			
2014																			
2015																			
2016																			
2017																			
2018																			
2019																			
2020																			
2021																			
2022																			
2023																			
2018 -2022																			

Remarque : Fermée à la pêche depuis 2002. En 1987, les montaisons sont des données partielles.

Sommaire de l'exploitation sportive de 1984 à 2023 de la rivière Maccan

Optimal:

Zone salmonicole: Q10

No. rivière: 13170000

Seuils de conservation (million d'oeufs) **Démographique:**

Année	<u>Captures sportives</u>			Remise à l'eau	Jours- pêche	Succès (Cap./j-p.)	Succès ajusté	<i>Taux (%)</i> Exploitation			Retrait	Prélè- vement	<u>Montaison</u>			<u>Reproducteurs</u>			
	Petit	Grand	Total					Petit	Grand	Total			Mad.	Réd.	Total	Mad.	Réd.	Total	Oeufs déposés (million)
2007																			
2008																			
2009																			
2010																			
2011																			
2012																			
2013																			
2014																			
2015																			
2016																			
2017																			
2018																			
2019																			
2020																			
2021																			
2022																			
2023																			

2018 -2022

Remarque : Fermée à la pêche depuis 2002. En 1987, les montaisons sont des données partielles. En 1984, la montaison et le nombre de reproducteurs ont été estimés.

Sommaire de l'exploitation sportive de 1984 à 2023 de la rivière Ferrée

Optimal: 0,277

Zone salmonicole: Q10

No. rivière: 13180000

Seuils de conservation (million d'oeufs)

Démographique: 0,067

Année	<u>Captures sportives</u>			Remise à l'eau	Jours- pêche	Succès (Cap./j-p.)	Succès ajusté	<u>Taux (%)</u> <u>Exploitation</u>			Retrait	Prèlè- vement	<u>Montaison</u>			<u>Reproducteurs</u>			
	Petit	Grand	Total					Petit	Grand	Total			Mad.	Réd.	Total	Mad.	Réd.	Total	Oeufs déposés (million)
1984	0	0	0		0				0	0	0			328			328		
1985	6	15	21		13	1,62		17	12	13	0	21	36	121	157	30	106	136	0,42
1986	3	9	12		14	0,86		3	5	4	0	12	90	193	283	87	184	271	0,75
1987	18	8	26		20	1,30		28	7	14	0	26	65	122	187	47	114	161	
1988	21	22	43		24	1,79		12	8	10	0	43	178	272	450	157	250	407	1,03
1989	0	0	0		6	0,00		0	0	0	0	0	1	5	6	1	5	6	0,02
1990	35	11	46		41	1,12		16	8	13	0	46	225	136	361	190	125	315	0,57
1991	3	18	21		44	0,48		14	25	23	0	21	22	71	93	19	53	72	0,21
1992	24	13	37		41	0,90		38	14	24	0	37	63	91	154	39	78	117	0,32
1993	25	13	38		36	1,06		16	30	19	0	38	157	44	201	132	31	163	0,18
1994	15	17	32		47	0,68		31	31	31	0	32	48	54	102	33	37	70	0,16
1995	0	0	0		10	0,00		0	0	0	0	0	30	60	90	30	60	90	0,24
1996	30	21	51		47	1,09		38	22	29	0	51	79	95	174	49	74	123	0,31
1997	5	6	11		52	0,21		16	13	14	0	11	31	45	76	26	39	65	0,16
1998	27	4	31		52	0,60		27	11	22	0	31	101	37	138	74	33	107	0,17
1999	3	1	4		38	0,11					0	4							
2000	20	1	21	9	47	0,45	0,64	25	2	15	0	21	80	58	138	60	57	117	0,24
2001	13	0	13	0	43	0,30	0,30	33	0	10	0	13	39	90	129	26	90	116	0,36
2002	8	0	8	3	22	0,36	0,50	10	0	7	0	8	84	25	109	76	25	101	0,13
2003	12	0	12	5	26	0,46	0,65	25	0	11	0	12	48	62	110	37	61	98	0,25
2004	6	0	6	0	40	0,15	0,15				0	6							
2005	0	0	0	0	56	0,00	0,00				0	0							
2006	2	0	2	0	2	1,00	1,00				0	2							

Sommaire de l'exploitation sportive de 1984 à 2023 de la rivière Ferrée

Optimal: 0,277

Zone salmonicole: Q10

No. rivière: 13180000

Seuils de conservation (million d'oeufs) Démographique: 0,067

Année	<u>Captures sportives</u>			Remise à l'eau	Jours-pêche	Succès (Cap./j-p.)	Succès ajusté	Taux (%)			Retrait	Prélèvement	<u>Montaison</u>			<u>Reproducteurs</u>				
	Petit	Grand	Total					Exploitation	Petit	Grand			Total	Mad.	Réd.	Total	Mad.	Réd.	Total	Oeufs déposés (million)
2007	16	0	16	2	21	0,76	0,86				0	16								
2008	11	0	11	5	28	0,39	0,57				0	11								
2009	2	0	2	0	47	0,04	0,04	3	0	1	0	2	64	85	149	62	85	147	0,35	
2010	0	0	0	0	0						0	0								
2011	11	0	11	11	19	0,58	1,16	12	0	7	0	11	91	71	162	82	69	151	0,30	
2012	4	0	4	1	32	0,13	0,16	9	0	6	0	4	44	22	66	40	22	62	0,10	
2013	7	0	7	2	16	0,44	0,56	18	0	6	0	7	38	83	121	32	82	114	0,32	
2014	7	0	7	3	10	0,70	1,00				0	7								
2015	18	0	18	5	21	0,86	1,10	38	0	14	0	18	48	84	132	32	82	114	0,35	
2016	2	0	2	1	17	0,12	0,18				0	2								
2017	19	0	19	1	47	0,40	0,43	11	0	6	0	19	166	155	321	148	154	302	0,65	
2018	4	0	4	0	8	0,50	0,50				0	4								
2019	1	0	1	0	1	1,00	1,00				0	1								
2020																				
2021	0	0	0	0	8	0,00	0,00				0	0								
2022	0	0	0	0				0	0	0	0	0	62	20	82	62	20	82	0,11	
2023	3	0	3	2	4	0,75	1,25				0	3								
2018 -2022	1	0	1	0	6	0,17	0,50				0	1								

Remarque : En 2022, aucune donnée de fréquentation. En 2020, aucun exploitant en opération en raison du contexte de pandémie. En 1984, la montaison et le nombre de reproducteurs ont été estimés. En 1987, les montaisons sont des données partielles.

Sommaire de l'exploitation sportive de 1984 à 2023 du ruisseau Martin

Optimal:

Zone salmonicole: Q10

No. rivière: 13190000

Seuils de conservation (million d'oeufs)

Démographique:

Année	<u>Captures sportives</u>			Remise à l'eau	Jours- pêche	Succès (Cap./j-p.)	Succès ajusté	<i>Taux (%)</i> Exploitation			Retrait	Prélè- vement	<u>Montaison</u>			<u>Reproducteurs</u>			
	Petit	Grand	Total					Petit	Grand	Total			Mad.	Réd.	Total	Mad.	Réd.	Total	Oeufs déposés (million)
2007																			
2008																			
2009																			
2010																			
2011																			
2012																			
2013																			
2014																			
2015																			
2016																			
2017																			
2018																			
2019																			
2020																			
2021																			
2022																			
2023																			
2018 -2022																			

Remarque : Fermée à la pêche depuis 2002. En 1984, la montaison et le nombre de reproducteurs ont été estimés.

Sommaire de l'exploitation sportive de 1984 à 2023 de la rivière du Pavillon

Optimal: 0,213

Zone salmonicole: Q10

No. rivière: 13210000

Seuils de conservation (million d'oeufs) **Démographique: 0,049**

Année	<u>Captures sportives</u>			Remise à l'eau	Jours- pêche	Succès (Cap./j-p.)	Succès ajusté	<i>Taux (%)</i> Exploitation			Retrait	Prélè- vement	<u>Montaison</u>			<u>Reproducteurs</u>			
	Petit	Grand	Total					Petit	Grand	Total			Mad.	Réd.	Total	Mad.	Réd.	Total	Oeufs déposés (million)
2007																			
2008																			
2009																			
2010																			
2011																			
2012																			
2013																			
2014																			
2015																			
2016																			
2017																			
2018																			
2019																			
2020																			
2021																			
2022																			
2023																			

2018 -2022

Remarque : Fermée à la pêche depuis 2002.

Sommaire de l'exploitation sportive de 1984 à 2023 de la rivière aux Plats

Optimal: 0,292

Zone salmonicole: Q10

No. rivière: 13230000

Seuils de conservation (million d'oeufs) Démographique: 0,072

Année	<u>Captures sportives</u>			Remise à l'eau	Jours- pêche	Succès (Cap./j-p.)	Succès ajusté	<u>Taux (%)</u> Exploitation			Retrait	Prélè- vement	<u>Montaison</u>			<u>Reproducteurs</u>			
	Petit	Grand	Total					Petit	Grand	Total			Mad.	Réd.	Total	Mad.	Réd.	Total	Oeufs déposés (million)
2007																			
2008																			
2009																			
2010																			
2011																			
2012																			
2013																			
2014																			
2015																			
2016																			
2017																			
2018																			
2019																			
2020																			
2021																			
2022																			
2023																			

2018 -2022

Remarque : Fermée à la pêche depuis 2002.

Sommaire de l'exploitation sportive de 1984 à 2023 de la rivière Chicotte

Optimal: 0,326

Zone salmonicole: Q10

No. rivière: 13240000

Seuils de conservation (million d'oeufs) Démographique: 0,081

Année	<u>Captures sportives</u>			Remise à l'eau	Jours- pêche	Succès (Cap./j-p.)	Succès ajusté	<i>Taux (%)</i> Exploitation			Retrait	Prélè- vement	<u>Montaison</u>			<u>Reproducteurs</u>			
	Petit	Grand	Total					Petit	Grand	Total			Mad.	Réd.	Total	Mad.	Réd.	Total	Oeufs déposés (million)
2007																			
2008																			
2009																			
2010																			
2011																			
2012																			
2013																			
2014																			
2015																			
2016																			
2017																			
2018																			
2019																			
2020																			
2021																			
2022																			
2023																			

2018 -2022

Remarque : Fermée à la pêche depuis 2002.

Sommaire de l'exploitation sportive de 1984 à 2023 de la rivière Galiote

Optimal: 0,590

Zone salmonicole: Q10

No. rivière: 13260000

Seuils de conservation (million d'oeufs) **Démographique: 0,162**

Année	<u>Captures sportives</u>			Remise à l'eau	Jours- pêche	Succès (Cap./j-p.)	Succès ajusté	<i>Taux (%)</i> Exploitation			Retrait	Prélè- vement	<u>Montaison</u>			<u>Reproducteurs</u>			
	Petit	Grand	Total					Petit	Grand	Total			Mad.	Réd.	Total	Mad.	Réd.	Total	Oeufs déposés (million)
2007																			
2008																			
2009																			
2010																			
2011																			
2012																			
2013																			
2014																			
2015																			
2016																			
2017																			
2018																			
2019																			
2020																			
2021																			
2022																			
2023																			

2018 -2022

Remarque : Fermée à la pêche depuis 2002.

Sommaire de l'exploitation sportive de 1984 à 2023 de la rivière du Brick

Optimal:

Zone salmonicole: Q10

No. rivière: 13270000

Seuils de conservation (million d'oeufs) **Démographique:**

Année	<u>Captures sportives</u>			Remise à l'eau	Jours- pêche	Succès (Cap./j-p.)	Succès ajusté	<i>Taux (%)</i> Exploitation			Retrait	Prélè- vement	<u>Montaison</u>			<u>Reproducteurs</u>			
	Petit	Grand	Total					Petit	Grand	Total			Mad.	Réd.	Total	Mad.	Réd.	Total	Oeufs déposés (million)
2007																			
2008																			
2009																			
2010																			
2011																			
2012																			
2013																			
2014																			
2015																			
2016																			
2017																			
2018																			
2019																			
2020																			
2021																			
2022																			
2023																			
2018 -2022																			

Remarque : Cette rivière n'a plus le statut de rivière à saumon en vertu du Règlement de pêche du Québec depuis 1993.

Sommaire de l'exploitation sportive de 1984 à 2023 de la rivière Jupiter

Optimal: 1,399

Zone salmonicole: Q10

No. rivière: 13290000

Seuils de conservation (million d'oeufs)

Démographique: 0,798

Année	<u>Captures sportives</u>			Remise à l'eau	Jours- pêche	Succès (Cap./j-p.)	Succès ajusté	<u>Taux (%)</u> <u>Exploitation</u>			Retrait	Prélè- vement	<u>Montaison</u>			<u>Reproducteurs</u>			
	Petit	Grand	Total					Petit	Grand	Total			Mad.	Réd.	Total	Mad.	Réd.	Total	Oeufs déposés (million)
1984	78	705	783		637	1,23		24	36	35	0	783	319	1945	2264	241	1240	1481	4,86
1985	211	511	722		821	0,88		45	33	36	0	722	466	1528	1994	255	1017	1272	4,02
1986	119	461	580		814	0,71		35	37	37	0	580	336	1240	1576	217	779	996	3,09
1987	118	188	306		533	0,57		30	27	28	0	306	397	702	1099	279	514	793	2,22
1988	186	267	453		603	0,75		31	30	31	0	453	593	878	1471	407	611	1018	2,52
1989	105	242	347		502	0,69		31	22	24	0	347	343	1095	1438	238	853	1091	2,99
1990	171	189	360		510	0,71		28	39	33	0	360	619	479	1098	448	290	738	1,25
1991	59	286	345		437	0,79		13	33	26	20	365	441	875	1316	378	573	951	2,50
1992	65	145	210		499	0,42		18	33	26	0	210	360	445	805	295	300	595	1,51
1993	143	54	197		396	0,50		25	23	24	17	214	575	238	813	426	173	599	0,91
1994	217	14	231		275	0,84		32	3	21	6	237	668	442	1110	446	427	873	1,84
1995	119	30	149		382	0,39		21	3	10	9	158	578	898	1476	458	860	1318	3,59
1996	279	39	318		358	0,89		27	7	20	6	324	1046	583	1629	766	539	1305	2,60
1997	80	29	109	146	331	0,33	0,77	20	5	11	6	115	397	571	968	317	536	853	2,85
1998	125	44	169	136	428	0,39	0,71	28	10	19	0	169	441	448	889	316	404	720	1,86
1999	107	31	138	71	488	0,28	0,43	22	7	15	0	138	497	419	916	390	388	778	1,96
2000	162	26	188	125	407	0,46	0,77	32	8	23	0	188	499	317	816	337	291	628	1,45
2001	184	0	184	186	479	0,38	0,77	38	0	19	0	184	485	471	956	301	471	772	1,96
2002	214	0	214	80	514	0,42	0,57	37	0	29	0	214	586	148	734	382	138	520	0,73
2003	215	0	215	206	607	0,35	0,69	30	0	20	0	215	713	377	1090	506	369	875	1,66
2004	119	0	119	188	546	0,22	0,56	33	0	16	0	119	358	366	724	241	364	605	1,51
2005	137	0	137	119	505	0,27	0,51	40	0	24	0	137	339	237	576	206	233	439	0,97
2006	220	0	220	106	462	0,48	0,71	34	0	18	0	220	651	564	1215	435	560	995	2,32

Sommaire de l'exploitation sportive de 1984 à 2023 de la rivière Jupiter

Optimal: 1,399

Zone salmonicole: Q10

No. rivière: 13290000

Seuils de conservation (million d'oeufs)

Démographique: 0,798

Année	<u>Captures sportives</u>			Remise à l'eau	Jours- pêche	Succès (Cap./j-p.)	Succès ajusté	Taux (%)			Retrait	Prélè- vement	<u>Montaison</u>			<u>Reproducteurs</u>			
	Petit	Grand	Total					Exploitation	Petit	Grand			Total	Mad.	Réd.	Total	Mad.	Réd.	Total
2007	190	0	190	212	496	0,38	0,81	34	0	19	0	190	552	455	1007	363	454	817	1,88
2008	318	0	318	278	551	0,58	1,08	49	0	30	0	318	650	394	1044	339	387	726	1,63
2009	142	0	142	98	552	0,26	0,43	36	0	20	0	142	396	319	715	256	317	573	1,33
2010	302	0	302	481	542	0,56	1,44	42	0	21	0	302	727	710	1437	429	706	1135	2,87
2011	231	0	231	369	587	0,39	1,02	51	0	28	0	231	452	367	819	224	364	588	1,48
2012	203	0	203	147	527	0,39	0,66	45	0	29	0	203	449	248	697	246	248	494	1,05
2013	169	0	169	449	466	0,36	1,33	51	0	19	0	169	332	557	889	173	547	720	2,15
2014	212	0	212	169	521	0,41	0,73	50	0	34	0	212	422	197	619	211	196	407	0,84
2015	353	0	353	575	468	0,75	1,98	31	0	24	40	393	1128	360	1488	753	342	1095	1,70
2016	179	0	179	443	555	0,32	1,12	30	0	13	31	210	596	762	1358	416	732	1148	3,16
2017	140	0	140	200	593	0,24	0,57	35	0	17	14	154	397	404	801	257	390	647	1,69
2018	233	0	233	406	564	0,41	1,13	34	0	21	28	261	683	420	1103	441	401	842	1,82
2019	68	0	68	242	562	0,12	0,55	37	0	14	17	85	182	304	486	113	288	401	1,22
2020	157	0	157	202	453	0,35	0,79	36	0	20	14	171	433	353	786	296	319	615	1,42
2021	174	0	174	252	527	0,33	0,81	54	0	37	18	192	321	153	474	144	138	282	0,62
2022	124	0	124	214	547	0,23	0,62	36	0	19	15	139	340	304	644	214	291	505	1,28
2023	112	0	112	241	524	0,21	0,67	61	0	28	17	129	185	220	405	75	201	276	0,55
2018 -2022	151	0	151	263	531	0,28	0,78	39	0	22	18	169	392	307	699	242	287	529	1,27

Remarque :

Sommaire de l'exploitation sportive de 1984 à 2023 de la rivière à la Loutre

Optimal: 0,385

Zone salmonicole: Q10

No. rivière: 13320000

Seuils de conservation (million d'oeufs)

Démographique: 0,099

Année	<u>Captures sportives</u>			Remise à l'eau	Jours- pêche	Succès (Cap./j-p.)	Succès ajusté	<u>Taux (%)</u> <u>Exploitation</u>			Retrait	Prèlè- vement	<u>Montaison</u>			<u>Reproducteurs</u>			
	Petit	Grand	Total					Petit	Grand	Total			Mad.	Réd.	Total	Mad.	Réd.	Total	Oeufs déposés (million)
1984	12	48	60		172	0,35			17	0	60			360				300	
1985	20	22	42		216	0,19		22	9	12	0	42	89	252	341	69	230	299	0,92
1986	15	87	102		266	0,38		22	44	38	0	102	67	200	267	52	113	165	0,46
1987	26	14	40		121	0,33		27	10	17	0	40	97	141	238	71	127	198	0,54
1988	28	16	44		151	0,29					0	44							
1989	21	22	43		254	0,17		34	20	25	0	43	61	108	169	40	86	126	
1990	24	12	36		263	0,14		24	12	18	0	36	102	101	203	78	89	167	0,38
1991	51	34	85		323	0,26		21	13	17	0	85	243	264	507	192	230	422	0,98
1992	26	20	46		380	0,12		25	10	15	0	46	104	203	307	78	183	261	0,74
1993	29	11	40		247	0,16		30	20	26	0	40	98	56	154	69	45	114	0,19
1994	36	27	63		262	0,24		31	39	34	0	63	118	69	187	82	42	124	0,20
1995	22	30	52		294	0,18		20	34	26	0	52	109	88	197	87	58	145	0,21
1996	35	38	73		319	0,23		29	24	26	0	73	122	160	282	87	122	209	0,51
1997	12	3	15		217	0,07		39	17	31	0	15	31	18	49	19	15	34	0,07
1998	14	11	25		195	0,13		21	14	17	0	25	67	80	147	53	69	122	0,29
1999	2	0	2	0	70	0,03	0,03	2	0	1	0	2	120	76	196	118	76	194	0,35
2000	27	2	29	0	119	0,24	0,24	20	7	18	0	29	135	27	162	108	25	133	0,16
2001	8	1	9	1	222	0,04	0,05	27	5	18	0	9	30	20	50	22	19	41	0,08
2002	9	0	9	1	127	0,07	0,08	7	0	6	0	9	121	33	154	112	33	145	0,18
2003	9	0	9	5	155	0,06	0,09	7	0	5	0	9	133	57	190	125	56	181	0,27
2004	4	0	4	0	161	0,02	0,02	5	0	3	0	4	86	42	128	82	42	124	0,20
2005	10	0	10	7	128	0,08	0,13				0	10							
2006	5	0	5	0	139	0,04	0,04				0	5							

Sommaire de l'exploitation sportive de 1984 à 2023 de la rivière à la Loutre

Optimal: 0,385

Zone salmonicole: Q10

No. rivière: 13320000

Seuils de conservation (million d'oeufs) Démographique: 0,099

Année	<u>Captures sportives</u>			Remise à l'eau	Jours-pêche	Succès (Cap./j-p.)	Succès ajusté	Taux (%)			Retrait	Prélèvement	<u>Montaison</u>			<u>Reproducteurs</u>				
	Petit	Grand	Total					Exploitation	Petit	Grand			Total	Mad.	Réd.	Total	Mad.	Réd.	Total	Oeufs déposés (million)
2007	8	0	8	2	133	0,06	0,08				0	8								
2008	29	0	29	5	192	0,15	0,18				0	29								
2009	7	0	7	1	98	0,07	0,08	15	0	5	0	7	47	84	131	40	84	124	0,34	
2010	24	0	24	2	297	0,08	0,09	28	0	16	0	24	85	66	151	63	64	127	0,27	
2011	14	0	14	2	214	0,07	0,07	21	0	8	0	14	68	100	168	57	97	154	0,39	
2012	28	0	28	1	194	0,14	0,15	40	0	27	0	28	70	34	104	44	32	76	0,14	
2013	14	0	14	9	221	0,06	0,10				0	14								
2014	18	0	18	3	240	0,08	0,09	44	0	31	0	18	41	17	58	23	17	40	0,08	
2015	29	0	29	35	221	0,13	0,29	18	0	12	2	31	162	84	246	131	84	215	0,40	
2016	2	0	2	6	186	0,01	0,04	4	0	2	0	2	52	71	123	50	71	121	0,31	
2017	5	0	5	5	201	0,02	0,05				0	5								
2018	17	0	17	16	216	0,08	0,15				1	18								
2019	2	0	2	8	198	0,01	0,05				1	3								
2020	5	0	5	0	90	0,06	0,06	15	0	7	0	5	34	38	72	29	38	67	0,17	
2021	9	0	9	18	315	0,03	0,09	29	0	10	1	10	31	62	93	24	59	83	0,25	
2022	22	0	22	7	268	0,08	0,11	33	0	20	0	22	67	42	109	45	42	87	0,19	
2023	16	0	16	8	203	0,08	0,12				1	17								
2018 -2022	11	0	11	10	217	0,05	0,09	25	0	12	1	12	44	47	91	33	46	79	0,20	

Remarque : En 2010, l'effort de pêche peut être partiel. En 1984 et 2010, la montaison et le nombre de reproducteurs ont été estimés. En 2001, inventaire partiel des reproducteurs. En 1989, les montaisons sont des données partielles.

Sommaire de l'exploitation sportive de 1984 à 2023 de la rivière aux Cailloux

Optimal: 0,311

Zone salmonicole: Q10

No. rivière: 13340000

Seuils de conservation (million d'oeufs) **Démographique: 0,078**

Année	<u>Captures sportives</u>			Remise à l'eau	Jours- pêche	Succès (Cap./j-p.)	Succès ajusté	<i>Taux (%)</i> Exploitation			Retrait	Prélè- vement	<u>Montaison</u>			<u>Reproducteurs</u>			
	Petit	Grand	Total					Petit	Grand	Total			Mad.	Réd.	Total	Mad.	Réd.	Total	Oeufs déposés (million)
2007																			
2008																			
2009																			
2010																			
2011																			
2012																			
2013																			
2014																			
2015																			
2016																			
2017																			
2018																			
2019																			
2020																			
2021																			
2022																			
2023																			

2018 -2022

Remarque : Fermée à la pêche depuis 2002.

Sommaire de l'exploitation sportive de 1984 à 2023 de la rivière Sainte-Marie

Optimal: 0,284

Zone salmonicole: Q10

No. rivière: 13350000

Seuils de conservation (million d'oeufs) **Démographique: 0,069**

Année	<u>Captures sportives</u>			Remise à l'eau	Jours- pêche	Succès (Cap./j-p.)	Succès ajusté	<i>Taux (%)</i> Exploitation			Retrait	Prélè- vement	<u>Montaison</u>			<u>Reproducteurs</u>			
	Petit	Grand	Total					Petit	Grand	Total			Mad.	Réd.	Total	Mad.	Réd.	Total	Oeufs déposés (million)
2007																			
2008																			
2009																			
2010																			
2011																			
2012																			
2013																			
2014																			
2015																			
2016																			
2017																			
2018																			
2019																			
2020																			
2021																			
2022																			
2023																			

2018 -2022

Remarque : Fermée à la pêche depuis 2002.

Sommaire de l'exploitation sportive de 1984 à 2023 de la rivière Bec-Scie

Optimal: 0,246

Zone salmonicole: Q10

No. rivière: 13370000

Seuils de conservation (million d'oeufs) **Démographique: 0,059**

Année	<u>Captures sportives</u>			Remise à l'eau	Jours- pêche	Succès (Cap./j-p.)	Succès ajusté	<i>Taux (%)</i> Exploitation			Retrait	Prélè- vement	<u>Montaison</u>			<u>Reproducteurs</u>			
	Petit	Grand	Total					Petit	Grand	Total			Mad.	Réd.	Total	Mad.	Réd.	Total	Oeufs déposés (million)
2007																			
2008																			
2009																			
2010																			
2011																			
2012																			
2013																			
2014																			
2015																			
2016																			
2017																			
2018																			
2019																			
2020																			
2021																			
2022																			
2023																			
2018 -2022																			

Remarque : Fermée à la pêche depuis 2002. En 1996, la montaison et le nombre de reproducteurs ont été estimés.

Sommaire de l'exploitation sportive de 1984 à 2023 de la rivière à l'Huile

Optimal: 0,309

Zone salmonicole: Q10

No. rivière: 13520000

Seuils de conservation (million d'oeufs) **Démographique: 0,077**

Année	<u>Captures sportives</u>			Remise à l'eau	Jours- pêche	Succès (Cap./j-p.)	Succès ajusté	<i>Taux (%)</i> Exploitation			Retrait	Prélè- vement	<u>Montaison</u>			<u>Reproducteurs</u>			
	Petit	Grand	Total					Petit	Grand	Total			Mad.	Réd.	Total	Mad.	Réd.	Total	Oeufs déposés (million)
2007																			
2008																			
2009																			
2010																			
2011												11	14	25	11	14	25	0,06	
2012												3	0	3	3	0	3	0,00	
2013												4	13	17	4	13	17	0,05	
2014																			
2015												12	1	13	12	1	13	0,01	
2016												4	3	7	4	3	7	0,01	
2017																			
2018												5	0	5	5	0	5	0,00	
2019																			
2020												0	0	0	0	0	0	0,00	
2021												5	0	5	5	0	5	0,00	
2022												0	0	0	0	0	0	0,00	
2023																			
2018 -2022												2	0	2	2	0	2	0,00	

Remarque : Fermée à la pêche depuis 2002.

Sommaire de l'exploitation sportive de 1984 à 2023 de la rivière MacDonald

Optimal: 0,311

Zone salmonicole: Q10

No. rivière: 13580000

Seuils de conservation (million d'oeufs) **Démographique: 0,078**

Année	<u>Captures sportives</u>			Remise à l'eau	Jours- pêche	Succès (Cap./j-p.)	Succès ajusté	<i>Taux (%)</i> Exploitation			Retrait	Prélè- vement	<u>Montaison</u>			<u>Reproducteurs</u>			
	Petit	Grand	Total					Petit	Grand	Total			Mad.	Réd.	Total	Mad.	Réd.	Total	Oeufs déposés (million)
2007																			
2008																			
2009																			
2010																			
2011												16	21	37	16	21	37	0,09	
2012												35	5	40	35	5	40	0,04	
2013												18	64	82	18	64	82	0,25	
2014												51	47	98	51	47	98	0,21	
2015												90	34	124	90	34	124	0,18	
2016												37	67	104	37	67	104	0,29	
2017												39	34	73	39	34	73	0,16	
2018												1	8	9	1	8	9	0,03	
2019																			
2020												42	62	104	42	62	104	0,27	
2021												88	25	113	88	25	113	0,14	
2022												21	12	33	21	12	33	0,06	
2023																			
2018 -2022												38	27	65	38	27	65	0,13	

Remarque : Fermée à la pêche depuis 2002. En 1988, les montaisons sont des données partielles.

Sommaire de l'exploitation sportive de 1984 à 2023 de la rivière à la Patate

Optimal: 0,209

Zone salmonicole: Q10

No. rivière: 13610000

Seuils de conservation (million d'oeufs) **Démographique: 0,048**

Année	<u>Captures sportives</u>			Remise à l'eau	Jours- pêche	Succès (Cap./j-p.)	Succès ajusté	<i>Taux (%)</i> Exploitation			Retrait	Prélè- vement	<u>Montaison</u>			<u>Reproducteurs</u>			
	Petit	Grand	Total					Petit	Grand	Total			Mad.	Réd.	Total	Mad.	Réd.	Total	Oeufs déposés (million)
2007																			
2008																			
2009																			
2010																			
2011												103	86	189	103	86	189	0,38	
2012												53	20	73	53	20	73	0,10	
2013												40	65	105	40	65	105	0,26	
2014												47	38	85	47	38	85	0,18	
2015												134	46	180	134	46	180	0,25	
2016												75	100	175	75	100	175	0,44	
2017												52	50	102	52	50	102	0,23	
2018												24	22	46	24	22	46	0,10	
2019												13	21	34	13	21	34	0,09	
2020												16	13	29	16	13	29	0,06	
2021												20	0	20	20	0	20	0,01	
2022												97	33	130	97	33	130	0,18	
2023																			
2018 -2022												34	18	52	34	18	52	0,09	

Remarque : Fermée à la pêche depuis 2002.

Sommaire de l'exploitation sportive de 1984 à 2023 de la rivière Vauréal

Optimal: 0,244

Zone salmonicole: Q10

No. rivière: 13650000

Seuils de conservation (million d'oeufs) Démographique: 0,057

Année	<u>Captures sportives</u>			Remise à l'eau	Jours- pêche	Succès (Cap./j-p.)	Succès ajusté	<u>Taux (%)</u> Exploitation			Retrait	Prélè- vement	<u>Montaison</u>			<u>Reproducteurs</u>			
	Petit	Grand	Total					Petit	Grand	Total			Mad.	Réd.	Total	Mad.	Réd.	Total	Oeufs déposés (million)
1984	0	2	2		18	0,11				0	2								
1985	3	1	4		62	0,06		23	2	7	0	4	13	43	56	10	42	52	0,17
1986	0	0	0		1	0,00		0	0	0	0	0	26	95	121	26	95	121	0,38
1987	2	0	2		12	0,17		5	0	2	0	2	43	82	125	41	82	123	0,33
1988	0	0	0		8	0,00					0	0							
1989	3	1	4		9	0,44		100	100	100	0	4	3	1	4	0	0	0	0,00
1990	0	0	0		9	0,00		0	0	0	0	0	69	24	93	69	24	93	0,13
1991	1	2	3		10	0,30		100	100	100	0	3	1	2	3	0	0	0	0,00
1992	10	3	13		41	0,32		24	3	10	0	13	41	92	133	31	89	120	0,36
1993	8	2	10		24	0,42		8	3	6	0	10	97	60	157	89	58	147	0,22
1994	6	7	13		27	0,48		15	18	17	0	13	39	39	78	33	32	65	0,14
1995	0	0	0		7	0,00		0	0	0	0	0	8	13	21	8	13	21	0,05
1996	2	9	11		15	0,73		7	32	20	0	11	27	28	55	25	19	44	0,08
1997	2	6	8		26	0,31		8	15	12	0	8	26	39	65	24	33	57	0,14
1998	0	0	0		2	0,00		0	0	0	0	0	20	23	43	20	23	43	0,10
1999	0	0	0		1	0,00					0	0							
2000	0	0	0	1	8	0,00	0,13	0	0	0	0	0	35	32	67	35	32	67	0,14
2001	0	1	1	0	8	0,13	0,13	0	4	3	0	1	9	26	35	9	25	34	0,10
2002																			
2003																			
2004																			
2005																			
2006													16	12	28	16	12	28	0,05

Sommaire de l'exploitation sportive de 1984 à 2023 de la rivière Vauréal

Optimal: 0,244

Zone salmonicole: Q10

No. rivière: 13650000

Seuils de conservation (million d'oeufs) Démographique: 0,057

Année	<u>Captures sportives</u>			Remise à l'eau	Jours- pêche	Succès (Cap./j-p.)	Succès ajusté	<u>Taux (%) Exploitation</u>			Retrait	Prélè- vement	<u>Montaison</u>			<u>Reproducteurs</u>			
	Petit	Grand	Total					Petit	Grand	Total			Mad.	Réd.	Total	Mad.	Réd.	Total	Oeufs déposés (million)
2007												40	42	82	40	42	82	0,18	
2008												44	30	74	44	30	74	0,14	
2009												13	11	24	13	11	24	0,05	
2010																			
2011												53	57	110	53	57	110	0,24	
2012												62	42	104	62	42	104	0,19	
2013												34	79	113	34	79	113	0,31	
2014												53	32	85	53	32	85	0,15	
2015												137	101	238	137	101	238	0,47	
2016												10	21	31	10	21	31	0,09	
2017												22	23	45	22	23	45	0,10	
2018												21	14	35	21	14	35	0,07	
2019																			
2020												15	6	21	15	6	21	0,03	
2021												45	55	100	45	55	100	0,24	
2022												26	29	55	26	29	55	0,13	
2023																			
2018 -2022												27	26	53	27	26	53	0,12	

Remarque : Fermée à la pêche depuis 2002.

Sommaire de l'exploitation sportive de 1984 à 2023 de la rivière aux Saumons

Optimal: 1,150

Zone salmonicole: Q10

No. rivière: 13730000

Seuils de conservation (million d'oeufs) Démographique: 0,334

Année	<u>Captures sportives</u>			Remise à l'eau	Jours- pêche	Succès (Cap./j-p.)	Succès ajusté	<u>Taux (%)</u> Exploitation			Retrait	Prélè- vement	<u>Montaison</u>			<u>Reproducteurs</u>			
	Petit	Grand	Total					Petit	Grand	Total			Mad.	Réd.	Total	Mad.	Réd.	Total	Oeufs déposés (million)
1984	118	257	375		460	0,82				0	375								
1985	193	252	445		449	0,99		46	24	30	0	445	420	1045	1465	227	793	1020	3,10
1986	74	240	314		451	0,70					0	314							
1987	111	89	200		288	0,69					0	200							
1988	84	98	182		262	0,69					0	182							
1989	29	78	107		344	0,31		16	14	14	0	107	187	562	749	158	484	642	1,90
1990	38	56	94		211	0,45					0	94							
1991	14	64	78		203	0,38		13	29	24	0	78	111	220	331	97	156	253	0,64
1992	34	46	80		188	0,43					0	80							
1993	65	52	117		148	0,79					0	117							
1994	22	47	69		117	0,59		15	47	28	0	69	144	100	244	122	53	175	
1995	0	18	18		137	0,13					0	18							
1996	70	108	178		200	0,89		15	24	19	0	178	462	459	921	392	351	743	1,66
1997	22	63	85	46	198	0,43	0,66	14	25	21	0	85	153	257	410	131	194	325	1,03
1998	27	48	75	0	305	0,25	0,25				0	75							
1999	1	9	10	0	97	0,10	0,10				0	10							
2000	16	12	28	1	230	0,12	0,13	10	11	10	0	28	168	114	282	152	102	254	0,51
2001	16	32	48	3	271	0,18	0,19	14	16	16	0	48	111	196	307	95	164	259	0,62
2002	35	0	35	0	276	0,13	0,13	21	0	18	0	35	164	31	195	131	29	160	0,18
2003	19	0	19	9	130	0,15	0,22	13	0	8	0	19	150	94	244	141	84	225	0,39
2004	15	0	15	21	62	0,24	0,58				0	15							
2005	8	0	8	10	122	0,07	0,15				0	8							
2006	45	0	45	46	307	0,15	0,30				0	45							

Sommaire de l'exploitation sportive de 1984 à 2023 de la rivière aux Saumons

Optimal: 1,150

Zone salmonicole: Q10

No. rivière: 13730000

Seuils de conservation (million d'oeufs) Démographique: 0,334

Année	<u>Captures sportives</u>			Remise à l'eau	Jours-pêche	Succès (Cap./j-p.)	Succès ajusté	<u>Taux (%)</u>			Retrait	Prélèvement	<u>Montaison</u>			<u>Reproducteurs</u>			
	Petit	Grand	Total					Exploitation	Petit	Grand			Total	Mad.	Réd.	Total	Mad.	Réd.	Total
2007	33	0	33	14	290	0,11	0,16				0	33							
2008	33	0	33	9	242	0,14	0,17				0	33							
2009	44	0	44	29	197	0,22	0,37	10	0	7	0	44	450	204	654	407	203	610	0,97
2010	43	0	43	26	205	0,21	0,34				0	43							
2011	118	0	118	19	185	0,64	0,74				0	118							
2012	38	0	38	11	154	0,25	0,32	23	0	15	0	38	163	90	253	125	90	215	0,40
2013	49	0	49	32	188	0,26	0,43				0	49							
2014	74	0	74	10	174	0,43	0,48				0	74							
2015	167	0	167	80	265	0,63	0,93				6	173							
2016	83	0	83	49	285	0,29	0,46				3	86							
2017	41	0	41	20	116	0,35	0,53				1	42							
2018	54	0	54	33	146	0,37	0,60				2	56							
2019	59	0	59	53	169	0,35	0,66				4	63							
2020	44	0	44	34	210	0,21	0,37				2	46							
2021	81	0	81	64	206	0,39	0,70				4	85							
2022	68	0	68	25	263	0,26	0,35	36	0	28	2	70	190	55	245	121	54	175	0,27
2023	34	0	34	38	378	0,09	0,19				3	37							
2018 -2022	61	0	61	42	199	0,31	0,54				3	64							

Remarque : En 1994, les montaisons sont des données partielles.

Sommaire de l'exploitation sportive de 1984 à 2023 de la rivière du Renard

Optimal: 0,337

Zone salmonicole: Q10

No. rivière: 13800000

Seuils de conservation (million d'oeufs) Démographique: 0,085

Année	<u>Captures sportives</u>			Remise à l'eau	Jours- pêche	Succès (Cap./j-p.)	Succès ajusté	<i>Taux (%)</i> Exploitation			Retrait	Prélè- vement	<u>Montaison</u>			<u>Reproducteurs</u>			
	Petit	Grand	Total					Petit	Grand	Total			Mad.	Réd.	Total	Mad.	Réd.	Total	Oeufs déposés (million)
2007																			
2008																			
2009																			
2010																			
2011																			
2012																			
2013																			
2014																			
2015																			
2016																			
2017																			
2018																			
2019																			
2020																			
2021																			
2022																			
2023																			
2018 -2022																			

Remarque : Fermée à la pêche depuis 2002.

Sommaire de l'exploitation sportive de 1984 à 2023 de la rivière aux Feuilles

Optimal:

Zone salmonicole: Q11

No. rivière: 10270000

Seuils de conservation (million d'oeufs) Démographique:

Année	<u>Captures sportives</u>			Remise à l'eau	Jours- pêche	Succès (Cap./j-p.)	Succès ajusté	<u>Taux (%)</u> Exploitation			Retrait	Prélè- vement	<u>Montaison</u>			<u>Reproducteurs</u>			
	Petit	Grand	Total					Petit	Grand	Total			Mad.	Réd.	Total	Mad.	Réd.	Total	Oeufs déposés (million)
1984											0	0							
1985											0	0							
1986											0	0							
1987											0	0							
1988											0	0							
1989											0	0							
1990	4	5	9		24	0,38					0	9							
1991	0	2	2		81	0,02					0	2							
1992											0	0							
1993											0	0							
1994											0	0							
1995	0	1	1		1	1,00					0	1							
1996											0	0							
1997	17	12	29		158	0,18					0	29							
1998	18	12	30								0	30							
1999	0	36	36								0	36							
2000	44	31	75								0	75							
2001	14	17	31	3	26	1,19	1,31				0	31							
2002	8	24	32	12	29	1,10	1,52				0	32							
2003	36	44	80	88	85	0,94	1,98				0	80							
2004	15	46	61	43	62	0,98	1,68				0	61							
2005	49	18	67	2	61	1,10	1,13				0	67							
2006	10	28	38	76	64	0,59	1,78				0	38							

Sommaire de l'exploitation sportive de 1984 à 2023 de la rivière aux Feuilles

Optimal:

Zone salmonicole: Q11

No. rivière: 10270000

Seuils de conservation (million d'oeufs) Démographique:

Année	<u>Captures sportives</u>			Remise à l'eau	Jours-pêche	Succès (Cap./j-p.)	Succès ajusté	<u>Taux (%) Exploitation</u>			Retrait	Prélèvement	<u>Montaison</u>			<u>Reproducteurs</u>			
	Petit	Grand	Total					Petit	Grand	Total			Mad.	Réd.	Total	Mad.	Réd.	Total	Oeufs déposés (million)
2007	35	42	77	26	67	1,15	1,54				0	77							
2008	26	35	61								0	61							
2009	10	47	57	2							0	57							
2010	25	52	77								0	77							
2011	62	62	124		161	0,77					0	124							
2012	0	4	4	3	3	1,33	2,33				0	4							
2013	14	46	60	10	57	1,05	1,23				0	60							
2014	12	45	57	0	53	1,08	1,08				0	57							
2015	25	44	69	0	59	1,17	1,17				0	69							
2016	20	67	87	34	100	0,87	1,21				2	89							
2017	26	48	74	21	73	1,01	1,30				1	75							
2018	9	38	47	60	63	0,75	1,70				4	51							
2019	16	61	77	55	76	1,01	1,74				4	81							
2020																			
2021	13	81	94	123	154	0,61	1,41				9	103							
2022	40	61	101	156	206	0,49	1,25				11	112							
2023	30	44	74	70	76	0,97	1,89				5	79							
2018 -2022	20	60	80	98	125	0,64	1,52				7	87							

Remarque : En 2020, aucun exploitant en opération en raison du contexte de pandémie. De 2008 à 2012 et en 2023, les données fournies sont incomplètes. En 2000, les données fournies sont approximatives. En 1997, 1998 et 2000, la proportion de mad. et réd. a été estimée selon la proportion moyenne de 1992 à 1996 de la zone Q11.

Sommaire de l'exploitation sportive de 1984 à 2023 de la rivière Koksoak

Optimal:

Zone salmonicole: Q11

No. rivière: 10350000

Seuils de conservation (million d'oeufs) Démographique:

Année	<u>Captures sportives</u>			Remise à l'eau	Jours-pêche	Succès (Cap./j-p.)	Succès ajusté	<u>Taux (%)</u>			Retrait	Prélèvement	<u>Montaison</u>			<u>Reproducteurs</u>			
	Petit	Grand	Total					Exploitation	Petit	Grand			Total	Mad.	Réd.	Total	Mad.	Réd.	Total
2007	23	85	108	647	297	0,36	2,54				0	108							
2008	82	60	142	163	270	0,53	1,13				0	142							
2009	64	223	287	218							0	287							
2010	94	148	242								0	242							
2011	99	239	338	143	235	1,44	2,05				0	338							
2012	111	160	271	212	249	1,09	1,94				0	271							
2013	66	165	231	66	204	1,13	1,46				0	231							
2014	42	186	228	83	290	0,79	1,07				0	228							
2015	67	130	197	158	194	1,02	1,83			11	208								
2016	106	108	214	170	200	1,07	1,92			12	226								
2017	163	131	294	271	297	0,99	1,90			19	313								
2018	93	221	314	134	275	1,14	1,63			9	323								
2019	44	79	123	88	145	0,85	1,46			6	129								
2020	44	41	85	47	105	0,81	1,26			3	88								
2021	1	6	7	0	9	0,78	0,78			0	7								
2022	57	37	94	2	94	1,00	1,02			0	94								
2023																			
2018 -2022	48	77	125	54	126	0,99	1,23			4	129								

Remarque : En 2023, données non fournies. En 2020 et 2021, un seul exploitant en opération en raison du contexte de pandémie. En 2010 et 2022, les données sont incomplètes. En 2000, les données fournies sont approximatives. En 1998 et 2000, la proportion de mad et réd a été estimée selon la proportion moyenne de 1992 à 1996 de la rivière.

Sommaire de l'exploitation sportive de 1984 à 2023 de la rivière à la Baleine

Optimal:

Zone salmonicole: Q11

No. rivière: 10400000

Seuils de conservation (million d'oeufs) Démographique:

Année	<u>Captures sportives</u>			Remise à l'eau	Jours- pêche	Succès (Cap./j-p.)	Succès ajusté	<u>Taux (%)</u> Exploitation			Retrait	Prélè- vement	<u>Montaison</u>			<u>Reproducteurs</u>			
	Petit	Grand	Total					Petit	Grand	Total			Mad.	Réd.	Total	Mad.	Réd.	Total	Oeufs déposés (million)
2007																			
2008																			
2009																			
2010																			
2011	26	119	145		152	0,95				0	145								
2012	0	0	0	166	106	0,00	1,57			0	0								
2013	0	0	0	655	175	0,00	3,74			0	0								
2014	0	0	0	399						0	0								
2015	0	0	0	144	130	0,00	1,11			10	10								
2016	3	1	4	401	170	0,02	2,38			28	32								
2017	7	3	10	564	176	0,06	3,26			39	49								
2018	0	0	0	163	135	0,00	1,21			11	11								
2019	0	1	1	340	231	0,00	1,48			24	25								
2020																			
2021																			
2022	0	0	0	159	180	0,00	0,88			11	11								
2023	126	68	194	292	188	1,03	2,59			20	214								
2018 -2022	0	0	0	221	182		1,19			15	15								

Remarque : En 2020 et 2021, aucun exploitant en opération en raison du contexte de pandémie. En 2000, 2004, 2006 à 2010, aucune donnée fournie. En 2012, 2014 et 2022, les données fournies sont incomplètes. En 1998, 2001, 2002 et 2023, la proportion de petits et grands saumons a été estimée. En 2001, le nombre de jours/pêche est partiel.

Sommaire de l'exploitation sportive de 1984 à 2023 de la rivière George

Optimal:

Zone salmonicole: Q11

No. rivière: 10480000

Seuils de conservation (million d'oeufs) Démographique:

Année	<u>Captures sportives</u>			Remise à l'eau	Jours-pêche	Succès (Cap./j-p.)	Succès ajusté	<u>Taux (%) Exploitation</u>			Retrait	Prélèvement	<u>Montaison</u>			<u>Reproducteurs</u>			
	Petit	Grand	Total					Petit	Grand	Total			Mad.	Réd.	Total	Mad.	Réd.	Total	Oeufs déposés (million)
2007	16	35	51	22	272	0,19	0,27			0	51								
2008	78	76	154	211	288	0,53	1,27			0	154								
2009	19	51	70	44						0	70								
2010	56	106	162							0	162								
2011	86	192	278	227	323	0,86	1,56			0	278								
2012	136	75	211	227	218	0,97	2,01			0	211								
2013	53	137	190	276	230	0,83	2,03			0	190								
2014	51	82	133	124	193	0,69	1,33			0	133								
2015	156	115	271	309	313	0,87	1,85			22	293								
2016	176	159	335	1077	491	0,68	2,88			75	410								
2017	218	221	439	1158	560	0,78	2,85			81	520								
2018	123	256	379	944	681	0,56	1,94			66	445								
2019	99	177	276	745	817	0,34	1,25			52	328								
2020																			
2021	65	129	194	540	457	0,42	1,61			38	232								
2022	103	240	343	1021	563	0,61	2,42			71	414								
2023	108	189	297	1553	710	0,42	2,61			109	406								
2018 -2022	98	200	298	812	630	0,47	1,81			57	355								

Remarque : En 2021, la fréquentation et l'exploitation ont été affectées par le contexte de pandémie. En 2020, aucun exploitant en opération en raison du contexte de pandémie. En 2009 et 2010, les données fournies sont incomplètes. En 2001, le nombre de jours/pêche est partiel. En 2000, les données fournies sont approximatives. En 1997, 1998 et 2000, la proportion de mad et réd a été estimée selon la proportion moyenne de 1992 à 1996 de la rivière. En 1998, le total des captures à la pêche sportive correspond à la moyenne 1993-1997.

Sommaire de l'exploitation sportive de 1984 à 2023 dans les autres rivières

Optimal:

Zone salmonicole: Q11

No. rivière: 10000000

Seuils de conservation (million d'oeufs) **Démographique:**

Année	<u>Captures sportives</u>			Remise à l'eau	Jours- pêche	Succès (Cap./j-p.)	Succès ajusté	<i>Taux (%)</i> Exploitation			Retrait	Prélè- vement	<u>Montaison</u>			<u>Reproducteurs</u>			
	Petit	Grand	Total					Petit	Grand	Total			Mad.	Réd.	Total	Mad.	Réd.	Total	Oeufs déposés (million)
2007																			
2008																			
2009																			
2010																			
2011																			
2012																			
2013																			
2014																			
2015																			
2016																			
2017																			
2018																			
2019																			
2020																			
2021																			
2022																			
2023																			

2018 -2022

Remarque :

**Environnement,
Lutte contre
les changements
climatiques,
Faune et Parcs**

Québec 