Inventaire écoforestier du Québec méridional

État d'acquisition des données LiDAR

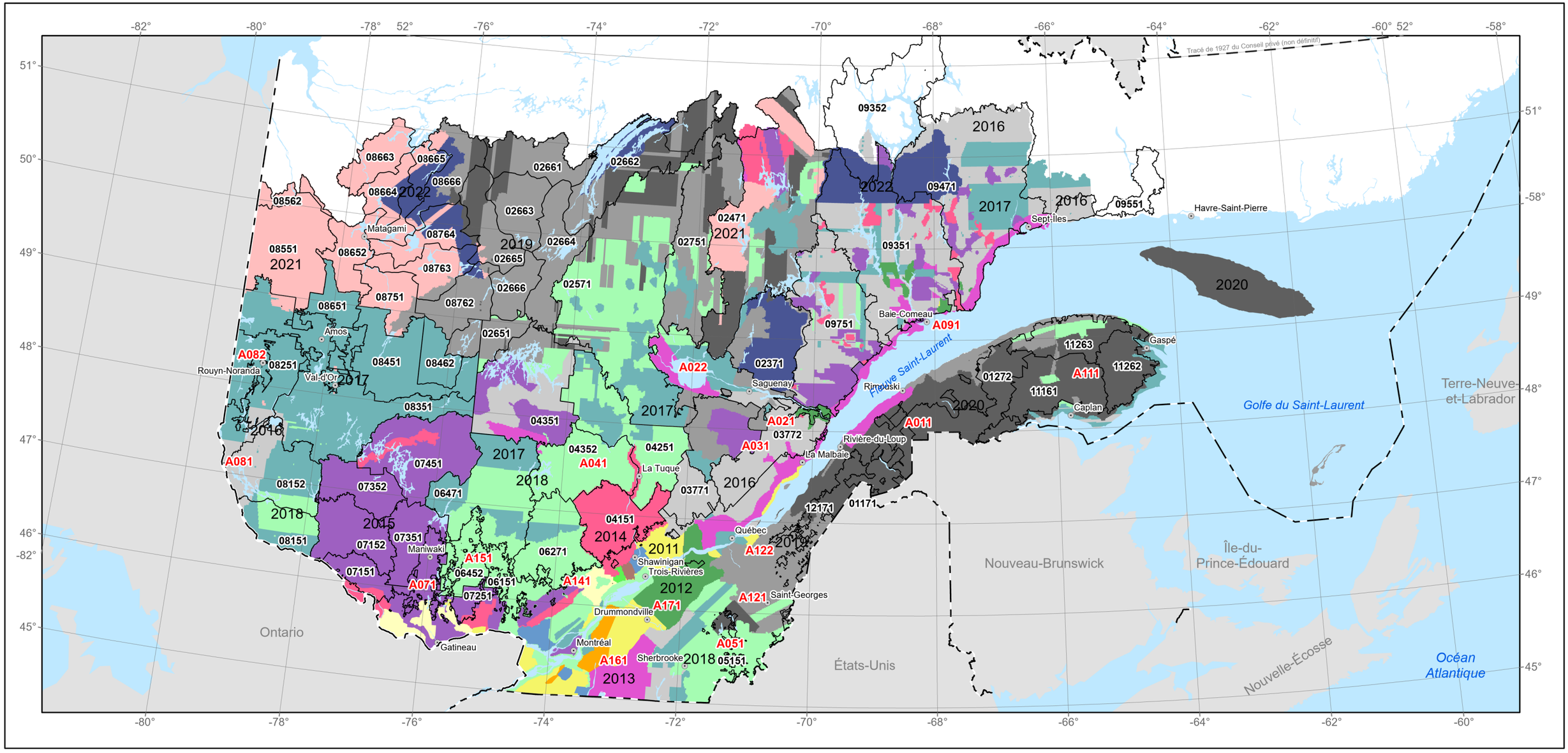

Année

2006	2015
2007	2016
2008	2017
2009	2018
2010	2019
2011	2020
2012	2021
2013	2022
2014	

Frontières

- Frontière internationale
- Frontière interprovinciale
- Frontière Québec—Terre-Neuve- et-Labrador (cette frontière n'est pas définitive)

Limite

- Limite des unités d'aménagement

Métadonnées

Surface de référence géodésique	Ellipsoïde GRS80
Système de référence géodésique	NAD 83 compatible avec le système mondial WGS84
Projection cartographique	Conique de Lambert avec deux parallèles d'échelle conservée (46° et 60°)

0 — 100 km

1/4 500 000

Sources

Données	Organisme	Année
Frontières, hydrographie, et autres subdivisions territoriales	Ministère des Ressources naturelles et des Forêts	2023
Nomenclature géographique	Commission de toponymie du Québec	2018

Réalisation et diffusion

Ministère des Ressources naturelles et des Forêts
Direction des inventaires forestiers

Note : Le présent document n'a aucune portée légale.

© Gouvernement du Québec, 4e trimestre 2023

Ressources naturelles et Forêts
Québec