Cinquième inventaire écoforestier du Québec méridional

Années d'acquisition des photographies aériennes

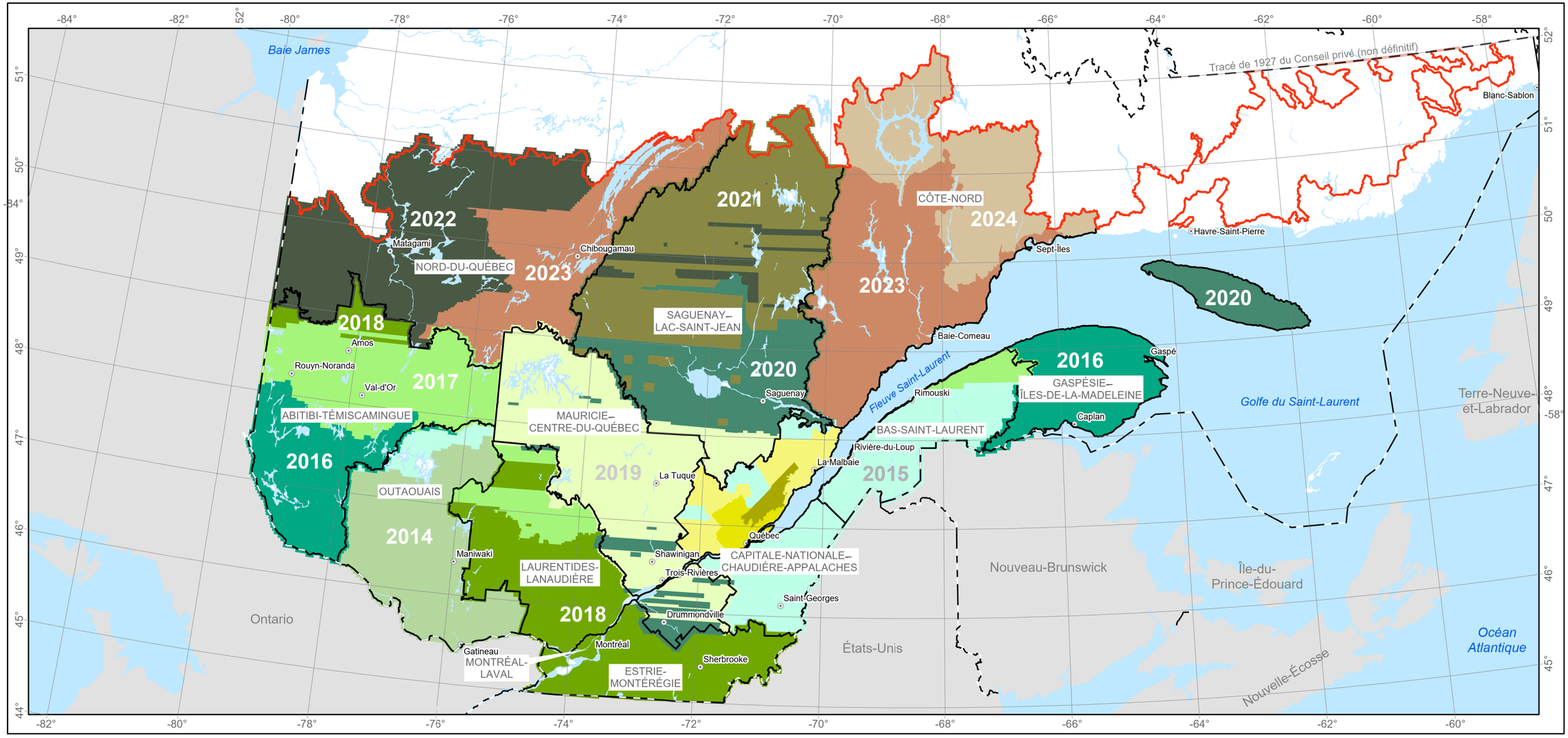

Année de prise de photographie

Réalisé

- 2011
- 2012
- 2013
- 2014
- 2015
- 2016
- 2017
- 2018
- 2019
- 2020
- 2021
- 2022

À venir

- 2023
- 2024

Frontières

- Frontière internationale
- Frontière interprovinciale
- Frontière Québec–Terre-Neuve-et-Labrador (cette frontière n'est pas définitive)

Limites

- Régions administratives forestières
- Limite territoriale des forêts attribuables

Métadonnées

Surface de référence géodésique	Ellipsoïde GRS80
Système de référence géodésique	NAD 83 compatible avec le système mondial WGS84
Projection cartographique	Conique de Lambert avec deux parallèles d'échelle conservée (46°et 60°)

0 100km

Sources

Données	Organismes	Années
Frontières, hydrographie, et autres subdivisions territoriales	Ministère des Forêts, de la Faune et des Parcs	2020
Nomenclature géographique	Commission de toponymie du Québec	2019

Réalisation et diffusion

Ministère des Ressources naturelles et des Forêts
Direction des inventaires forestiers

Note : Le présent document n'a aucune portée légale.

© Gouvernement du Québec, 2e trimestre 2023

Ressources naturelles et Forêts
Québec