



Carnet du pêcheur

Depuis le 1^{er} avril 2018, toute personne désirant pratiquer la pêche au saumon dans les zones 23 et 24 doit utiliser les services d'un pourvoyeur. Ce carnet permet aux pêcheurs de s'enregistrer auprès d'un pourvoyeur et d'enregistrer leurs prises également. Le ministère des Forêts, de la Faune et des Parcs (MFFP) souhaite obtenir la collaboration des pêcheurs afin que ceux-ci récoltent des écailles sur les saumons qu'ils désirent conserver. Un protocole de récolte d'écailles est présenté dans ce carnet. Les écailles fournies par les pêcheurs permettent au MFFP d'obtenir des informations sur le rythme de croissance des individus, sur les stratégies de migration utilisées ainsi que sur la structure d'âge des populations. Ultimement, ces données permettront une meilleure gestion de la ressource afin d'en assurer la pérennité.

À la fin de son séjour, le pêcheur doit se présenter chez le pourvoyeur auprès duquel il s'est préalablement enregistré, afin de lui remettre son carnet et les écailles qu'il a récoltées, le cas échéant.

Coordonnées du pêcheur

Nom, prénom :

Adresse :

Numéro de permis de pêche au saumon :

Numéro de téléphone :

Nom de la pourvoirie :

Information sur les prises de saumon atlantique (*Salmo salar*)

Saumon 1	Date : JJ/MM/AA	Lieu de capture :		Numéro d'étiquette :
Écailles prélevées :	<input type="checkbox"/> Oui <input type="checkbox"/> Non	Poids plein (kg) :	Poids éviscéré (kg) :	Longueur fourche :
Saumon 2	Date : JJ/MM/AA	Lieu de capture :		Numéro d'étiquette :
Écailles prélevées :	<input type="checkbox"/> Oui <input type="checkbox"/> Non	Poids plein (kg) :	Poids éviscéré (kg) :	Longueur fourche :
Saumon 3	Date : JJ/MM/AA	Lieu de capture :		Numéro d'étiquette :
Écailles prélevées :	<input type="checkbox"/> Oui <input type="checkbox"/> Non	Poids plein (kg) :	Poids éviscéré (kg) :	Longueur fourche :
Saumon 4	Date : JJ/MM/AA	Lieu de capture :		Numéro d'étiquette :
Écailles prélevées :	<input type="checkbox"/> Oui <input type="checkbox"/> Non	Poids plein (kg) :	Poids éviscéré (kg) :	Longueur fourche :

Nombre total de saumons relâchés

Date	JJ/MM/AA	JJ/MM/AA	JJ/MM/AA	JJ/MM/AA	JJ/MM/AA	JJ/MM/AA	JJ/MM/AA
Nombre							

Protocole de récolte d'écaillés

- Indiquez les renseignements demandés sur un des coupons destinés à la récolte d'écaillés (voir pages suivantes) et sur l'enveloppe appropriée le cas échéant.
- Essayez un des flancs du saumon.
- Prélevez, sur un des flancs, de 20 à 30 écaillés sur la portion du corps marquée d'un « x » (voir l'illustration), soit de 3 à 6 rangs au-dessus de la ligne latérale, entre les nageoires dorsale et anale.
- À l'aide d'un couteau propre (dépourvu d'écaillés), remontez dans le sens inverse de l'implantation de l'écaille.
- Essayez le couteau sur le coupon rempli destiné à la récolte d'écaillés.
- Pliez le coupon en deux et insérez-le dans l'enveloppe fournie ou, si vous n'avez pas d'enveloppe, dans un sac de plastique à fermeture à glissière.

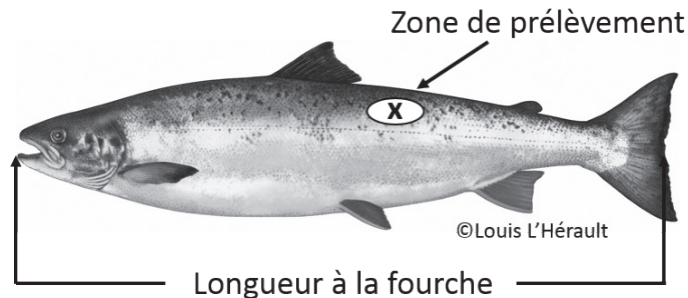

Certains spécimens peuvent être marqués à l'aide d'une étiquette. Insérez-la dans l'enveloppe ou dans le sac.

Ces données sont importantes afin d'améliorer nos connaissances sur la biologie et d'assurer ainsi une meilleure gestion de cette ressource.

N. B. Cette technique de prélèvement d'écaillés ne s'applique pas aux poissons remis à l'eau.

Coupon d'information sur la récolte d'écaillés de saumon atlantique (*Salmo salar*)

Nom du pêcheur :

Date de capture : JJ/MM/AA

Rivière (avec coordonnées GPS si possible) :

Longueur à la fourche :

Poids (kg) :

Coupon d'information sur la récolte d'écaillés de saumon atlantique (*Salmo salar*)

Nom du pêcheur :

Date de capture : JJ/MM/AA

Rivière (avec coordonnées GPS si possible) :

Longueur à la fourche :

Poids (kg) :

Coupon d'information sur la récolte d'écaillés de saumon atlantique (*Salmo salar*)

Nom du pêcheur :

Date de capture : JJ/MM/AA

Rivière (avec coordonnées GPS si possible) :

Longueur à la fourche :

Poids (kg) :

Coupon d'information sur la récolte d'écaillés de saumon atlantique (*Salmo salar*)

Nom du pêcheur :

Date de capture : JJ/MM/AA

Rivière (avec coordonnées GPS si possible) :

Longueur à la fourche :

Poids (kg) :

Renseignements supplémentaires

Déclaration du parasite *Anisakis simplex* (syndrome inflammatoire périanal). Pour chaque saumon conservé, indiquez le stade (0-3) correspondant à partir de l'échelle ci-dessous :

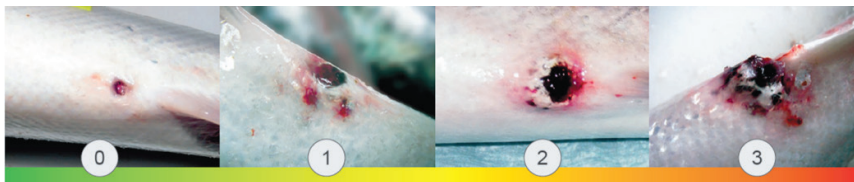

Saumon 1 :	Saumon 2 :	Saumon 3 :	Saumon 4 :
-------------------	-------------------	-------------------	-------------------

Décrivez toute autre anomalie :

Saumon 1 :

Saumon 2 :

Saumon 3 :

Saumon 4 :

*Forêts, Faune
et Parcs*

Québec 