Secteurs de bois de chauffage 2023-2024

Unité de gestion de la Baie-des-Chaleurs (111)

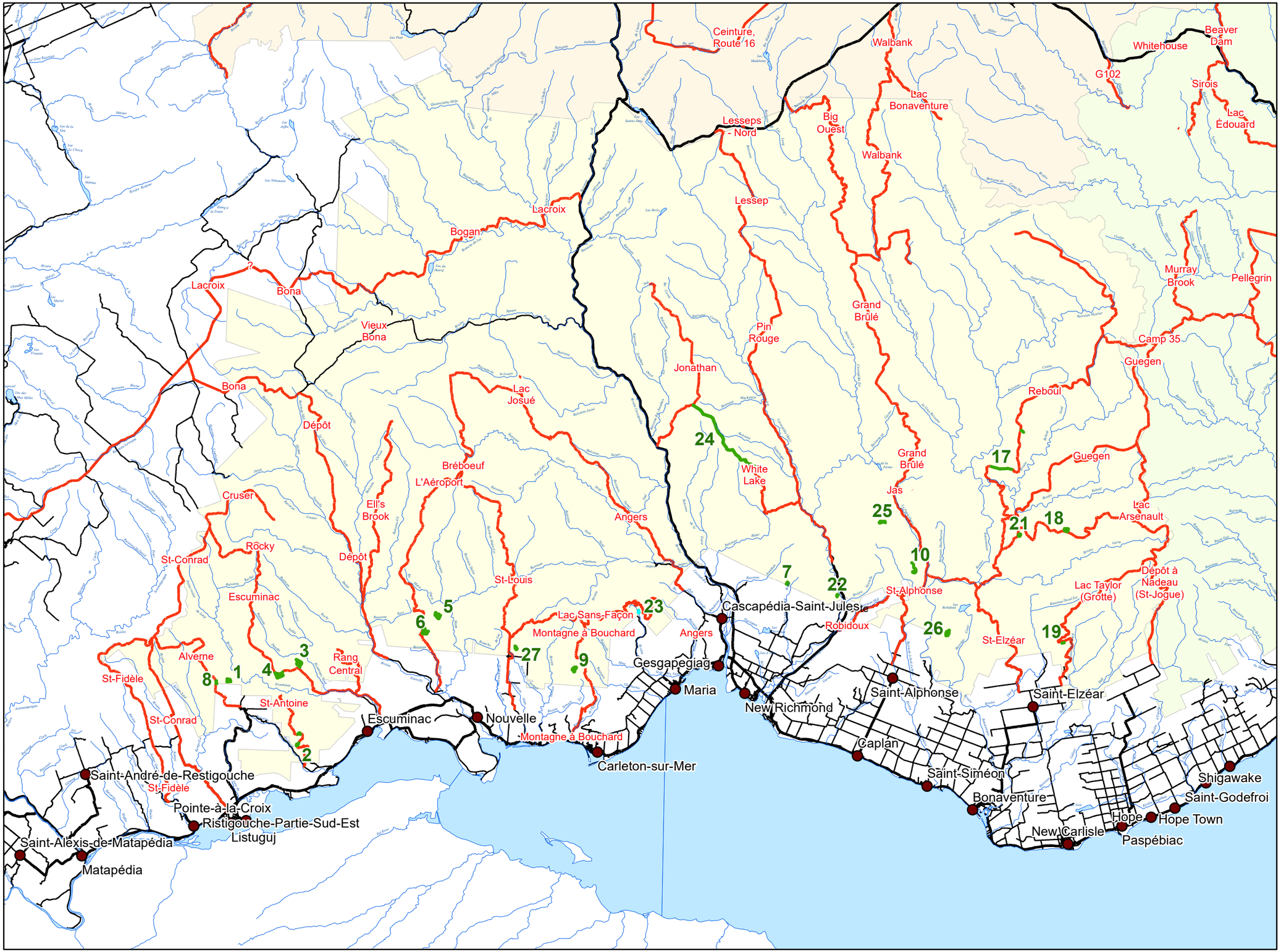

N

Légende

- Chemins forestiers principaux
- Secteurs de bois de chauffage
- Hydrologie linéaire
- Chemins municipaux
- Transports Québec

Lac

- Lacs
- Baie-des-Chaleurs (11161)
- Gaspé (11262)
- Sainte-Anne-des-Monts (11263)

Localisation

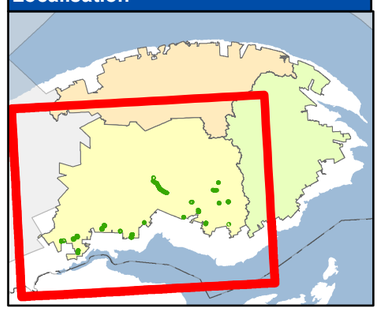

1/450 000

Projection cartographique
Mercator transverse modifiée (MTM), zone 5
Sources
Base de données géographiques, MERN, 2021

Réalisation
Direction de la gestion des forêts – Gaspésie – Îles-de-la-Madeleine

Note : Le présent document n'a aucune portée légale.

© Gouvernement du Québec, juillet 2023

Ministère des Ressources naturelles et des Forêts
Québec