

Associe la description de l'animal à son nom.

1. Créature vivant dans les montagnes. Ses pattes de gauche sont plus courtes que ses pattes de droite.

A. Kongamato (© Tim Bertelink)

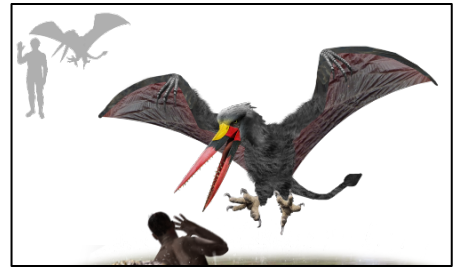

2. Créature qui vit dans le lac Champlain.

B. Dahu (© Philippe Semeria)



3. Créature qui vit dans le lac Okanagan, en Colombie-Britannique, et qu'on surnomme « démon du lac ».

C. Thylacine

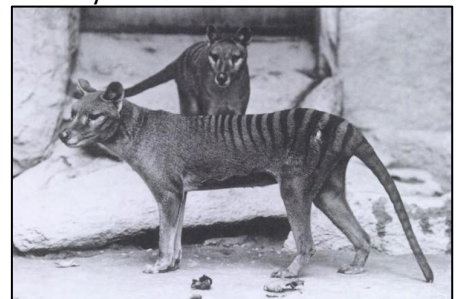

4. Créature ailée au corps rouge ou noir. Elle possède un long bec garni de dents et une longue queue qui lui sert de gouvernail. Elle a une envergure de 1,20 à 2,10 mètres.

D. Kraken

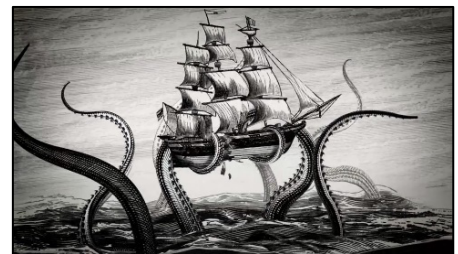

5. Amas de matière organique non identifiée qu'on retrouve échoué sur les côtes.

E. Champy (© Sandra Mansi)



6. Créature qui ressemble à un intestin de vache. Attirée par la couleur jaune, active seulement au début de l'été, elle se déplace en glissant ou en s'enroulant sur elle-même.

F. Globster



G. Ogopogo ou Naitaka

(© Archives postales canadiennes)



7. Créature ayant l'allure d'un gros chat et dont la queue est presque aussi longue que le corps. Elle mesure au total jusqu'à 2,7 mètres de longueur. On considère l'espèce éteinte dans l'Est de l'Amérique du Nord.

H. Olgoï-Khorkhoï



8. Décimé au début des années 1900 en Tasmanie et en Nouvelle-Galles du Sud, on l'apercevrait encore.

I. Cougar de l'Est



9. Créature de grande taille dotée de nombreux tentacules.